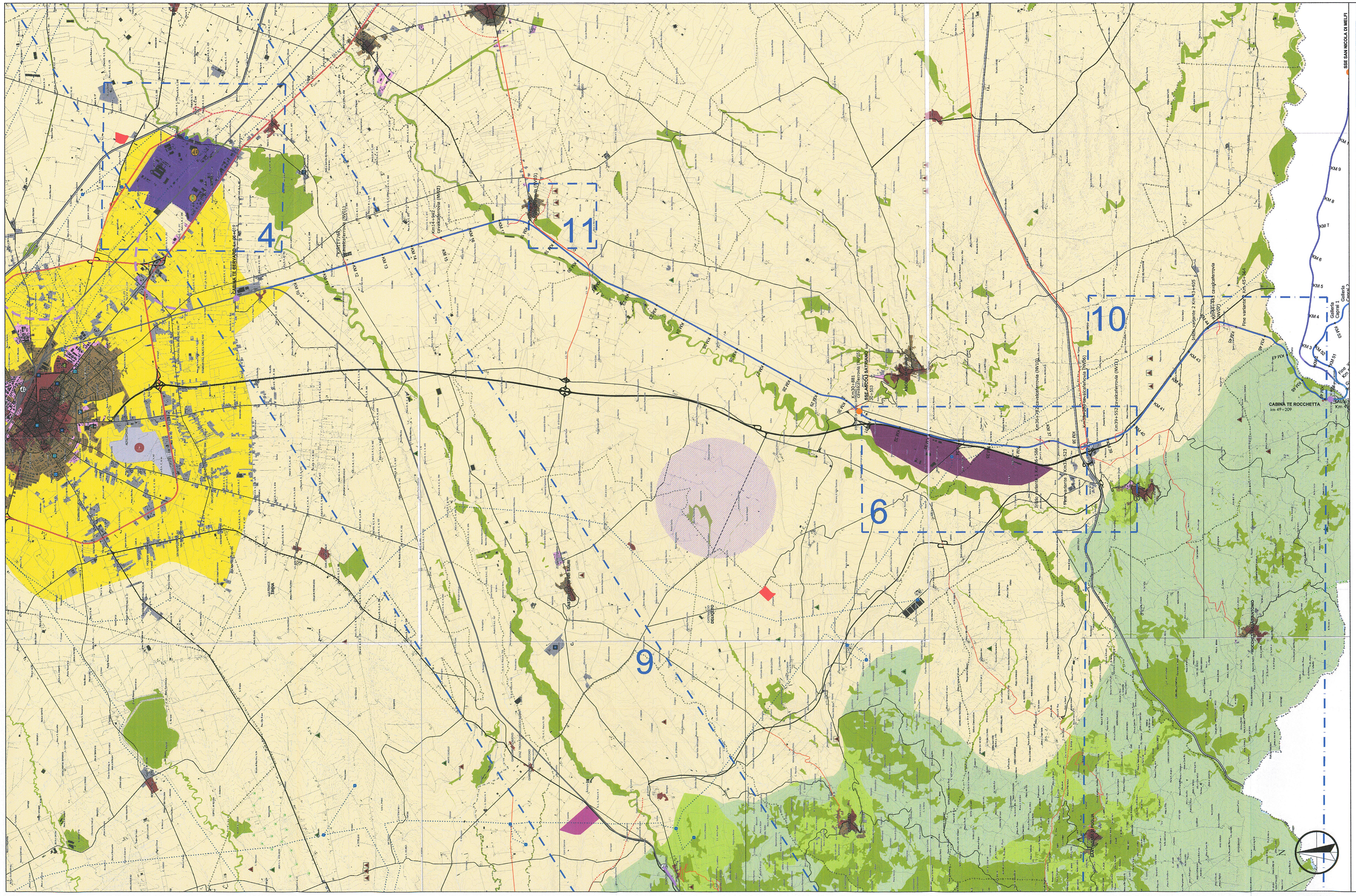


LEGENDA

| Ammodernamento linea ferroviaria: | | | |
|---|---|---|---|
| Linea storica Foggia-Potenza oggetto di elettrificazione - tratti all'aperto | | Variante Rocchetta - tratto allo scoperto | |
| Linea storica Foggia-Potenza oggetto di elettrificazione-tratti in galleria | | Variante Rocchetta - tratto in galleria | |
| Linea storica Rocchetta-S. Nicola di Melfi oggetto di elettrificazione-tratti allo scoperto | | Sottostazione Elettrica (SSE) | |
| Linea storica Rocchetta-S. Nicola di Melfi oggetto di elettrificazione-tratti in galleria | | Cabine elettriche di trasformazione (TE) | |
| Variante 1<br>Variante 2 | | **Interventi sulla viabilità:** | |
| | | Nuovo cavalcaferrovia | |

**Piano Territoriale di Coordinamento della Provincia di Foggia - Tav.C Assetto territoriale**

*Contesti rurali*
- Periurbani
- Produttivi
- Marginali
- Multifunzionali
- Ambientali a prevalente assetto forestale
- Ambientali a prevalente assetto agricolo tradizionale
- Tessuti urbani discontinui nei contesti rurali

*Tessuti urbani*
- Storici
- Recenti
- Produttivi
- Turistici costieri

*Poli produttivi*
- Da sviluppare
- Da qualificare
- Di attuazione differita

*Poli produttivi speciali*
- Saline di Margherita di Savoia
- Cave di Apricena

*Dotazioni territoriali*
- A Impianti ed opere pubbliche destinate ad attività culturali a grande concorso di pubblico
- B Sedi direzionali della pubblica amministrazione
- C Attrezzature sanitarie e ospedaliere
- D Strutture per l'istruzione superiore

*Nodi specializzati*
- 1 Centri commerciali o parchi ad essi assimilati, con grandi strutture distributive in sede fissa e del commercio all'ingrosso
- 2 Centri congressi e centri direzionali e fieristici ed espositivi di livello sovralocale
- 3 Strutture per manifestazioni sportive e spettacoli a elevata partecipazione di pubblico e parchi tematici e ricreativi

*Nodi specializzati per il trasporto*
- Centri di interscambio strada-rotaia
- Traghetto (traffico Ro-Ro)
- Centro di distribuzione urbano delle merci
- Elisoccorso
- Fermata metrò mare
- Fermata principale di TPL gomma
- Stazione di interscambio ferrovia - fermata TPL gomma
- Stazione di interscambio ferrovia - metrò marittimo
- Stazione di interscambio ferrovia - metrò marittimo - fermata TPL gomma
- Stazione ferroviaria
- Aeroporti

*Armatura infrastrutturale per la mobilità di interesse sovralocale*
- Tipo A: Rete esistente
- Tipo B: Rete esistente
- Tipo B: Adeguamento/Potenziamento
- Tipo B: Nuove realizzazioni
- Tipo C: Rete esistente
- Tipo C: Adeguamento/Potenziamento
- Tipo C: Nuove realizzazioni
- Tipo F: Rete esistente
- Tipo F: Adeguamento/Potenziamento
- Rampa: esistente
- Rampa: Adeguamneto/Potenziamento
- Rampa: Nuova realizzazione
- ferrovie
- Rete ferroviaria da realizzare

*Ulteriori elementi di interesse sovralocale*
- Pale eoliche esistenti
- Parchi eolici in corso di realizzazione
- Parchi eolici in corso di autorizzazione
- Parchi eolici con localizzazione da verificare
- Linee elettriche di alta tensione
- Centrali elettriche di trasformazione
- Discariche
- Invasi

Ambiti soggetti a Piani Operativi Integrati
4 - Incoronata
6 - Polo industriale di Ascoli - Candela
9 - Corridoio ecologico del fiume Cervara
10 - Recupero e valorizzazione del Tratturo Pescasseroli - Candela
11 - Sito archeologico di Herdonia

Fonte: PTCP della Provincia di Foggia, 2009
Tavola C: Assetto Territoriale
Tavola S2: Sistema insediativo e della mobilità

http://sportellotelematico.provincia.foggia.it/page/piano-territoriale-di-coordinamento-della-provincia-di-foggia-ptcp

COMMITTENTE:

RFI RETE FERROVIARIA ITALIANA
GRUPPO FERROVIE DELLO STATO ITALIANE

PROGETTAZIONE:

ITALFERR
GRUPPO FERROVIE DELLO STATO ITALIANE

**CONTRATTO ISTITUZIONALE DI SVILUPPO PER LA REALIZZAZIONE DELLA DIRETTRICE FERROVIARIA NAPOLI - BARI - LECCE - TARANTO**

**U.O. AMBIENTE, ARCHITETTURA E ARCHEOLOGIA**

**PROGETTO DEFINITIVO**

**LINEA POTENZA-FOGGIA - AMMODERNAMENTO**

**SOTTOPROGETTO 2 - ELETTRIFICAZIONE, RETTIFICHE DI TRACCIATO, SOPPRESSIONE P.L. E CONSOLIDAMENTO SEDE**

**STUDIO DI IMPATTO AMBIENTALE**

QUADRO DI RIFERIMENTO PROGRAMMATICO
**PROGRAMMAZIONE TERRITORIALE REGIONALE E PROVINCIALE: PTCP PROVINCIA DI FOGGIA**

SCALA: 1:50.000

| COMMESSA | LOTTO | FASE | ENTE | TIPO DOC. | OPERA/DISCIPLINA | PROGR. | REV. |
|---|---|---|---|---|---|---|---|
| IA0X | 00 | D | 22 | N2 | SA000G | 001 | A |

| Rev. | Descrizione | Redatto | Data | Verificato | Data | Approvato | Data | Autorizzato Data |
|---|---|---|---|---|---|---|---|---|
| A | Emissione esecutiva | S. Occhi | Marzo 2015 | R. Sciacca<br>G. Dalelli | Marzo 2015 | G. Lestingi | Marzo 2015 | A. Martino<br>Marzo 2015 |

ITALFERR S.p.A.
Dott. Arch. Antonello Martino
Ordine Architetti di Roma
n. 10485

File: IA0X00D22N2SA000G001A

n. Elab.: L.O. 86