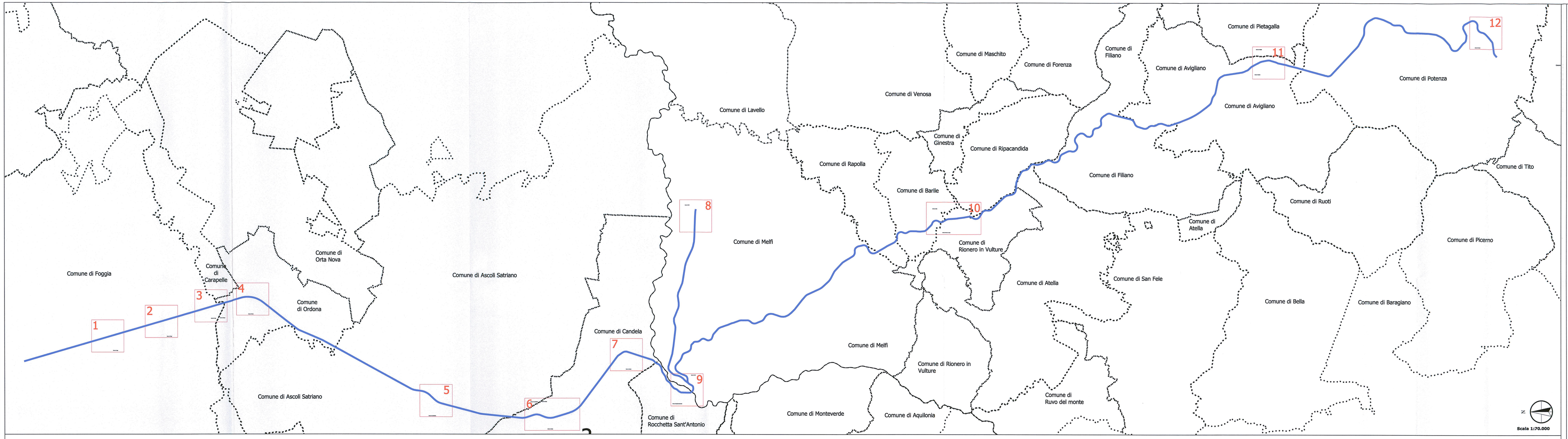

LEGENDA

Confini Regionali

Confini Comunali

Stazione

Ammodernamento linea ferroviaria:	Lotto 1	Lotto 2	Lotto 4
Linea storica Foggia-Potenza oggetto di elettrificazione - tratti all'aperto			
Linea storica Foggia-Potenza oggetto di elettrificazione - tratti in galleria			
Linea storica Rocchetta-S. Nicola di Melfi oggetto di elettrificazione - tratti allo scoperto			
Linea storica Rocchetta-S. Nicola di Melfi oggetto di elettrificazione - tratti in galleria			
Variante 1 Variante 2			
Variante Rocchetta - tratto allo scoperto			
Variante Rocchetta - tratto in galleria			
Passaggio a livello da sopprimere	×		
Sottostazione Elettrica (SSE)			
Cabine elettriche di trasformazione (TE)			
Interventi sulla viabilità:	**Lotto 1**	**Lotto 2**	**Lotto 4**
Nuovo cavalcaferrovia			
Riprofilatura sottopasso			
Nuova viabilità			
Sistemazione viabilità esistente			
Rotatoria			

Cantieri	Appalto 1	Appalto 2	Appalto 4	Appalto 5
Aree di cantiere				
Pista di cantiere				

Le unità ecosistemiche

- Ecosistema fluviale
- Ecosistema boschivo
- Ecosistema della macchia mediterranea
- Ecosistema prativo e degli incolti
- Ecosistema agricolo dei seminativi
- Ecosistema agricolo delle colture legnose
- Ecosistema urbano e periurbano

Fonti: Ortofoto (2013)
Sopralluoghi in situ

1 Cabina TE Cervaro al Km 08+019

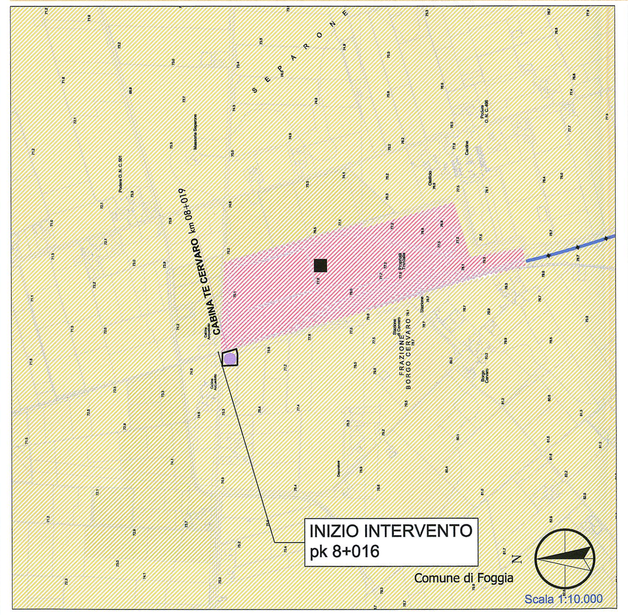

2 NV01 al Km 11+764

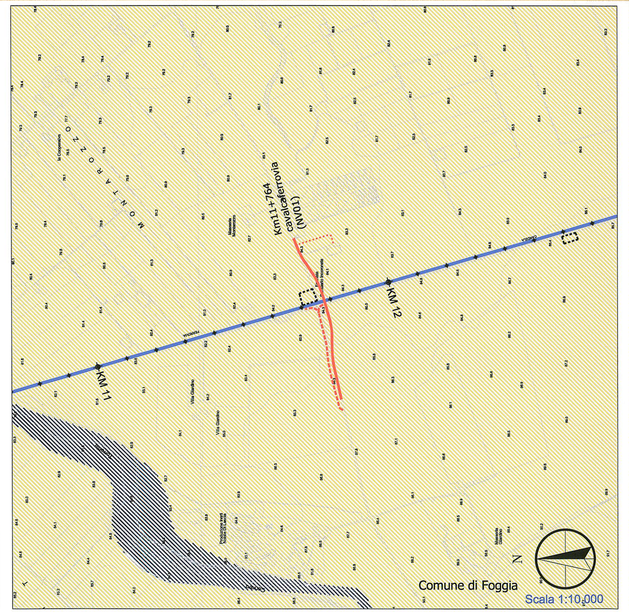

3 NV02 al Km 14+942

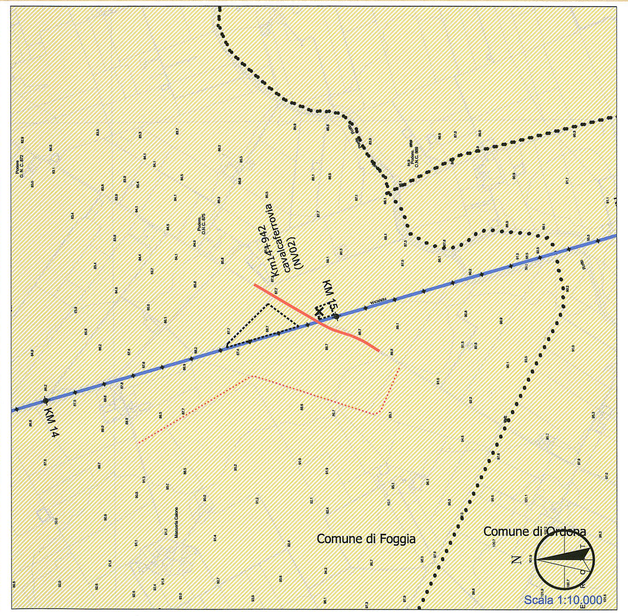

4 NV03 al Km 17+550

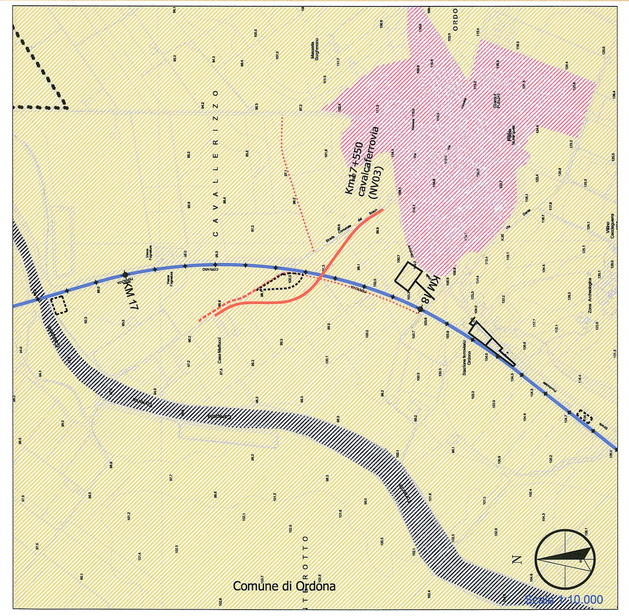

5 NV05 al Km 30+881
Cabina TE Ascoli Satriano al Km 30+553

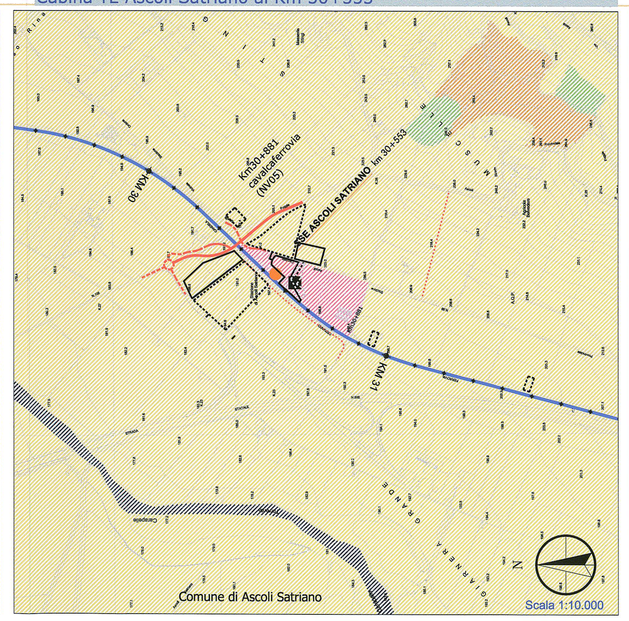

6 Variante 1 dal Km 36+695
NV11 al Km 36+782

NV06 al Km 38+203
NV11 al Km 39+552

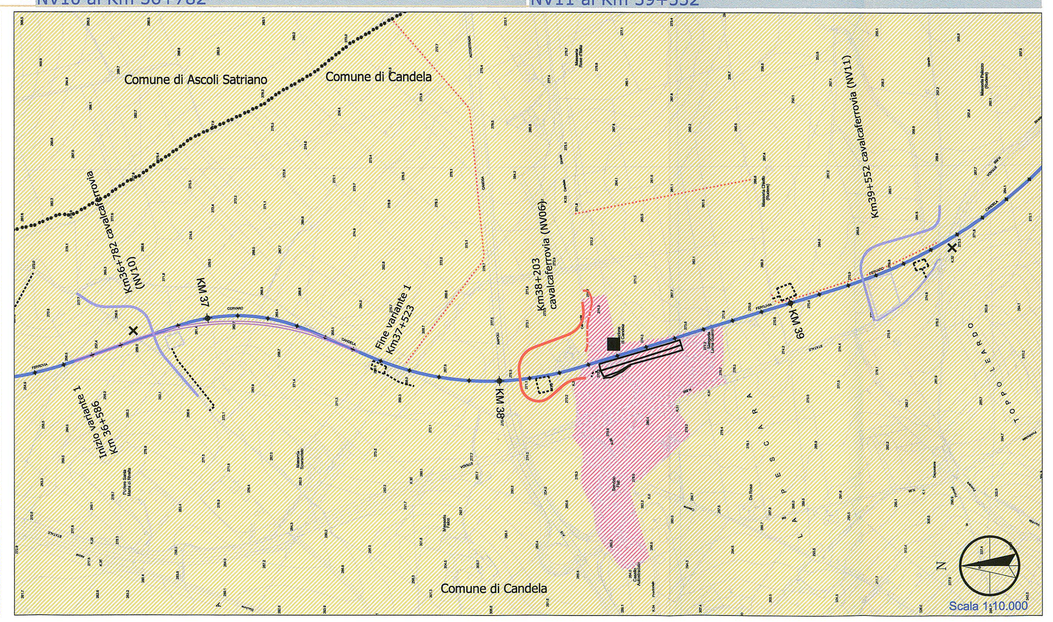

7 Variante 2 dal Km 43+405 al Km 45+364 NV07 al Km 44+443

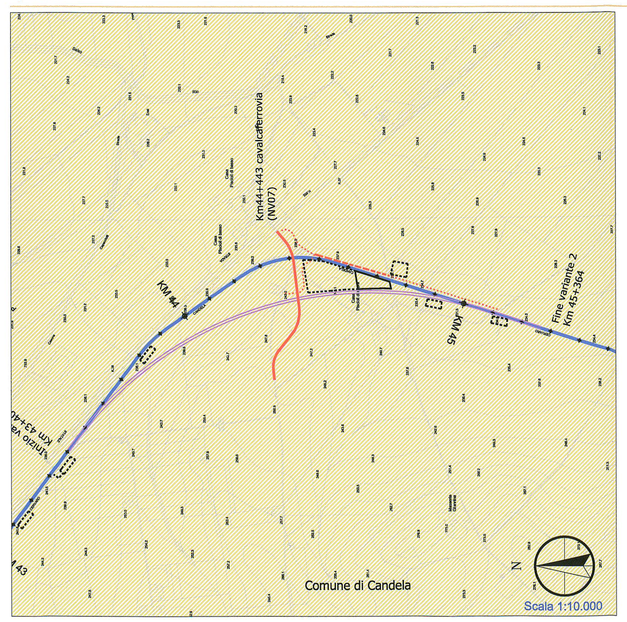

8 SSE San Nicola di Melfi

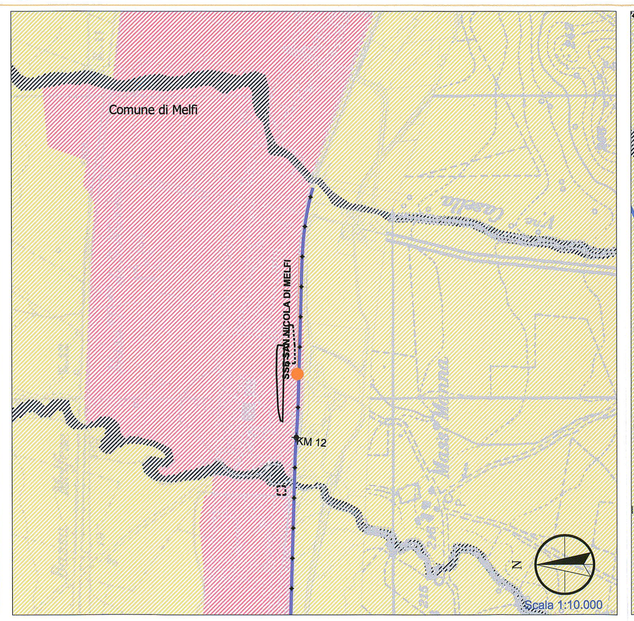

9 Cabina TE Rocchetta al Km 49+209
Variante Rocchetta dal Km 49+294 al Km 1+335 e al Km 50+590

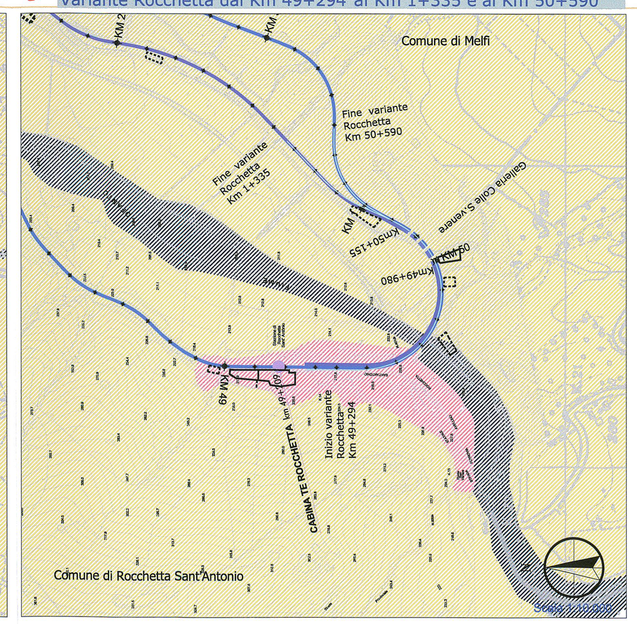

10 NV08 al Km 73+295
SSE Rionero al Km 74+660

NV12 al Km 74+760

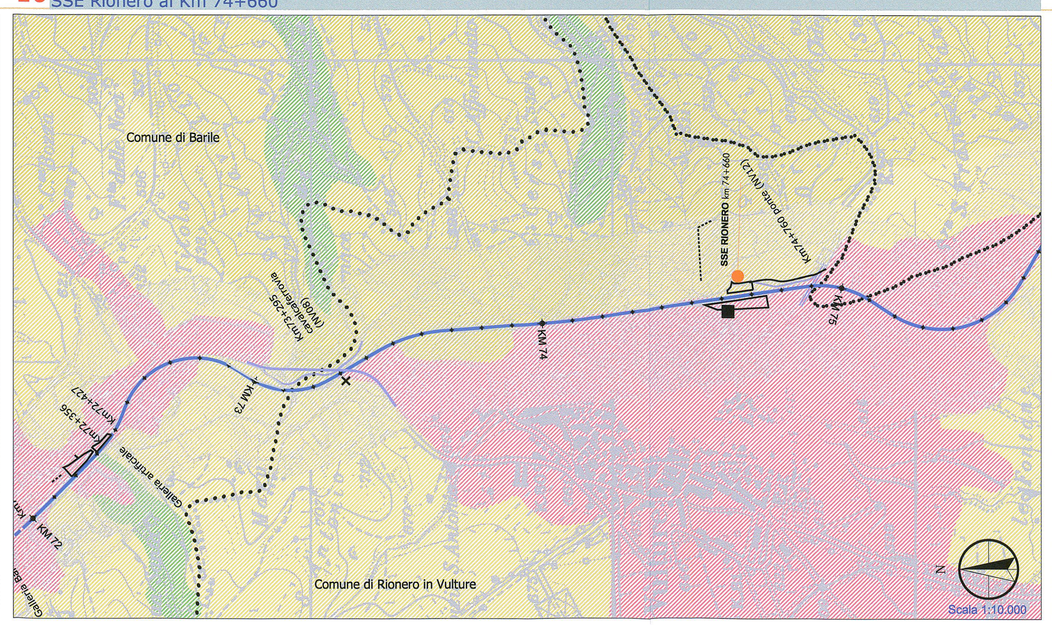

11 SSE Pietragalla al Km 99+780

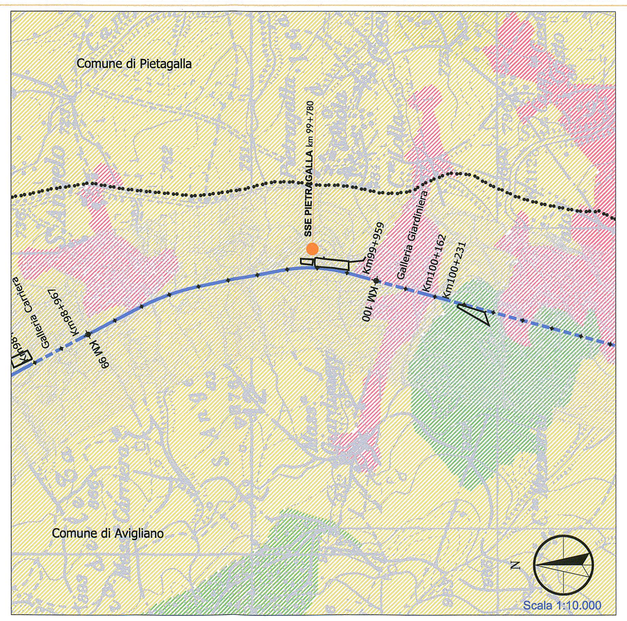

12 Cabina TE Potenza al Km 117+775

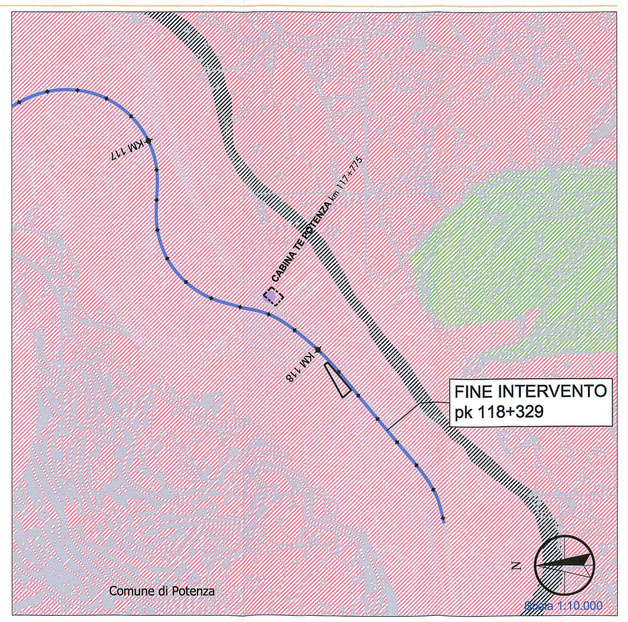

COMMITTENTE:

RFI RETE FERROVIARIA ITALIANA
GRUPPO FERROVIE DELLO STATO ITALIANE

PROGETTAZIONE:

ITALFERR
GRUPPO FERROVIE DELLO STATO ITALIANE

CONTRATTO ISTITUZIONALE DI SVILUPPO PER LA REALIZZAZIONE DELLA DIRETTRICE FERROVIARIA NAPOLI - BARI - LECCE - TARANTO

U.O. AMBIENTE, ARCHITETTURA E ARCHEOLOGIA

PROGETTO DEFINITIVO

LINEA POTENZA-FOGGIA - AMMODERNAMENTO

SOTTOPROGETTO 2 - ELETTRIFICAZIONE, RETTIFICHE DI TRACCIATO, SOPPRESSIONE P.L. E CONSOLIDAMENTO SEDE

STUDIO DI IMPATTO AMBIENTALE

QUADRO DI RIFERIMENTO AMBIENTALE
CARTA DEGLI ECOSISTEMI

SCALA: Varie

COMMESSA	LOTTO	FASE	ENTE	TIPO DOC.	OPERA/DISCIPLINA	PROGR.	REV.
IA0X	00	D	22	NX	SA0000A	003	A

Rev.	Descrizione	Redatto	Data	Verificato	Data	Approvato	Data	Autorizzato	Data
A	Emissione esecutiva	G. Cocchi	Marzo 2019	G. Gregori	Marzo 2019	G. Tagliaferri	Marzo 2019	Dott. Ing. Giuseppe Di Giuseppe Ordine Ingegneri Chieti n. 1000	

File: IA0X00D22NXSA000A003A

n. Elab.:

LO.134