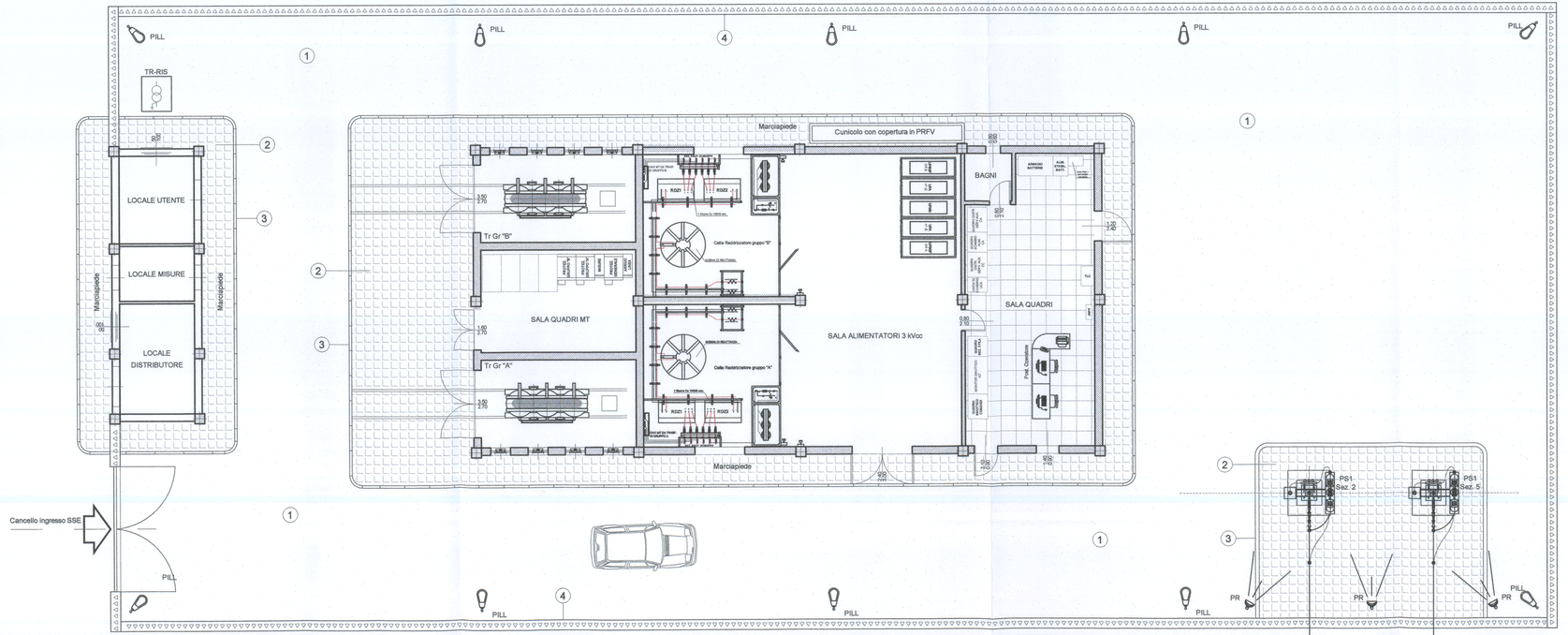

LEGENDA APPARECCHIATURE	
PS1	Palo sezionatore 3kVcc di I fila
PILL	Palina VTR h=5m f.t. con apparecchio illuminante stradale SAP 150W IP65
TR-RIS	Armadio trasformatore di isolamento
PR	Proiettore SAP 250W IP65 staffato alla recinzione per illum. sezionatori 3kVcc

LEGENDA SISTEMAZIONI AREA	
1	Zona asfaltata
2	Zona pavimentata con piastrelle di ghiaia lavata dim. 500x500mm sp. 30mm
3	Cordolo in CLS
4	Recinzione in CA a spadoni

COMMITTENTE:

RFI RETE FERROVIARIA ITALIANA
GRUPPO FERROVIE DELLO STATO ITALIANE
DIREZIONE INVESTIMENTI
DIREZIONE PROGRAMMA INVESTIMENTI DIRETTRICE SUD

95

PROGETTAZIONE:

ITALFERR
GRUPPO FERROVIE DELLO STATO ITALIANE

CONTRATTO ISTITUZIONALE DI SVILUPPO PER LA REALIZZAZIONE DELLA DIRETTRICE FERROVIARIA NAPOLI-BARI-LECCE-TARANTO

U.O. ENERGIA E IMPIANTI DI TRAZIONE ELETTRICA

PROGETTO DEFINITIVO

LINEA POTENZA-FOGGIA - AMMODERNAMENTO

SOTTOPROGETTO 2 - ELETTRIFICAZIONE, RETTIFICHE DI TRACCIATO, SOPPRESSIONE P.L. E CONSOLIDAMENTO SEDE

LOTTO 1 - ELETTRIFICAZIONE

SSE DI PIETRAGALLA
SISTEMAZIONE AREA E VIABILITA'

SCALA: 1:100

COMMESSA	LOTTO	FASE	ENTE	TIPO DOC.	OPERA/DISCIPLINA	PROGR.	REV.
IA0X	01	D	18	P9	SE0400	004	A

Rev.	Descrizione	Redatto	Data	Verificato	Data	Approvato	Data	Autorizzato Data
A	EMISSIONE ESECUTIVA	P.A. Di Franco	02/2015	P.Fiorenzi	02/2015	G. Lestingi	02/2015	Guido Guidi Mattarini 02/2015

ITALFERR S.p.A. Ing. Guido Guidi Mattarini Ordine Ingegneri Pescara n° 17512

File: IA0X01D18P9SE0400004A.DWG

n. Elab.: L1.396