SEZIONE LONGITUDINALE 31

scala 1:100

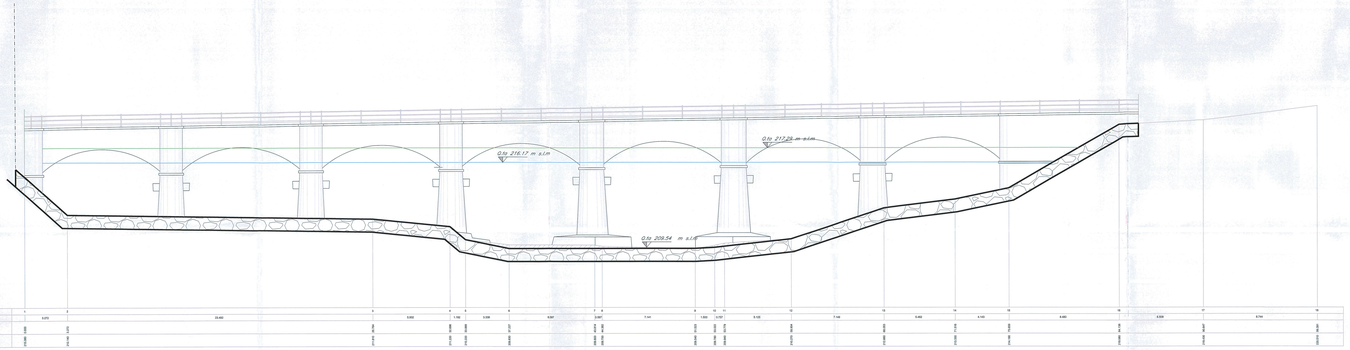

SEZIONE LONGITUDINALE 30

scala 1:100

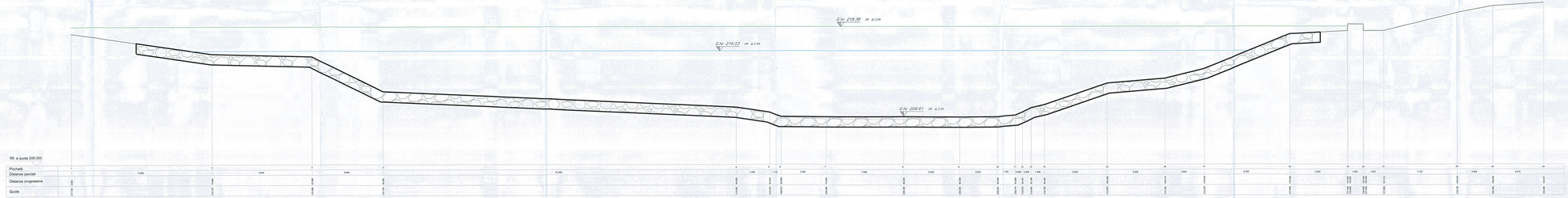

LEGENDA:

- STATO DI FATTO
- LIVELLO IDRICO Q 200 ANNI
- CARICO TOTALE Q 200 ANNI
- MASSI LEGATI + SCAPOLAME
- SCAVI O RINTERRI

NB: LE QUOTE SONO ESPRESSE IN m s.m.m.

COMMITTENTE:

RFI RETE FERROVIARIA ITALIANA
GRUPPO FERROVIE DELLO STATO ITALIANE
DIREZIONE TERRITORIALE PRODUZIONE BARI

PROGETTAZIONE:

ITALFERR
GRUPPO FERROVIE DELLO STATO ITALIANE

DIREZIONE TECNICA
U.O. CORPO STRADALE E GEOTECNICA

PROGETTO DEFINITIVO

LINEA POTENZA-FOGGIA - AMMODERNAMENTO

SOTTOPROGETTO 2 - ELETTRIFICAZIONE, RETTIFICHE DI TRACCIATO, SOPPRESSIONE P.L. E CONSOLIDAMENTO SEDE

LOTTO 2 - RETTIFICHE DI TRACCIATO, SOPPRESSIONE P.L. E CONSOLIDAMENTO SEDE

PONTE OFANTO PK 0+389
SISTEMAZIONE IDRAULICA - SEZIONI TRASVERSALI 2/2

SCALA: 1:100

COMMESSA	LOTTO	FASE	ENTE	TIPO DOC.	OPERA/DISCIPLINA	PROGR.	REV.
IA0X	02	D	11	W9	VI0500	002	A

Revis.	Descrizione	Redatto	Data	Verificato	Data	Approvato	Data	Autorizzato	Data
A	EMISSIONE ESECUTIVA	[illegible]	FEB.2013	[illegible]	FEB.2013	[illegible]	FEB.2013	[illegible]	

File: IA0X02D11W9VI0500002A.DWG

n. Elab.: 2-86