

COMMITTENTE:



GRUPPO FERROVIE DELLO STATO ITALIANE

DIREZIONE TERRITORIALE PRODUZIONE BARI

PROGETTAZIONE:



GRUPPO FERROVIE DELLO STATO ITALIANE

DIREZIONE OPERATIVA

U.O. COSTRUZIONI-VALUTAZIONE RISERVE ED ESPROPRI

PROGETTO DEFINITIVO

**PROGETTO: AMMODERNAMENTO LINEA POTENZA -FOGGIA
SOTTOPROGETTO 2: ELETTRIFICAZIONE, RETTIFICHE DI TRACCIATO,
SOPPRESSIONE PL E ADEGUAMENTI IN GALLERIA**

**ESPROPRI
ELENCO DITTE**

COMUNE DI CANDELA

COMMESSA LOTTO FASE ENTE TIPO DOC. OPERA/DISCIPLINA PROGR. REV.

IAOX 02 D 43 ED AG0000 004 A

Revis.	Descrizione	Redatto	Data	Verificato	Data	Approvato	Data	Autorizzato / Data
A	EMISSIONE ESECUTIVA	R. Varricchio	04/2015	Alario	04/2015	GIUSTINZI	04/2015	M. Comedini 04/2015

File: n. Elab.:

L2.288

881.21

N.º D'ORDINE	N.º DI PIANO	DITTA ATTUALE O PRESUNTA TALE	DITTA CATASTALE	FOGLIO	PARTICELLA	NATURA	SUPERFICIE			Reddito Dominicale €	natura attuale	Superficie da Occupare					Osservazioni	
							Ha	a	ca			Sede Ferroviaria	Deviazioni Strade e canali	Aree a Verde	Reliquato	Asservimenti		Occupazione Temporanea non preordinata all'esproprio
1	2	3	4	5	5	7	8	9	10	11	12	13	14	15	16	17	18	19
DATI CATASTALI DEGLI INTERI APPEZZAMENTI																		
n.º parte BENI PRIVATI																		
1	22	AZIENDA AGRICOLA PADULA SOC. SEM. RAPP.TA DALL'AMMINISTRATORE UNICO Proprietà 1000/1000	AZIENDA AGRICOLA PADULA SOC. SEM. RAPP.TA DALL'AMMINISTRATORE UNICO Proprietà 1000/1000	36		SEMINATIVO	18	32	6	709,64			133					
						SEMINATIVO	2	58	29	53,36			146					
						SEMINATIVO		48	22	22,41			2					
						SEMINATIVO	4	93	64	191,21			230					
2	19	BALZANO FRANCESCO nato a Ascoli Satriano (FG) il 01/05/1951 C.F.: BLZFNCS1E01A463C proprietà per 1/2 BALZANO PAOLO nato a Ascoli Satriano (FG) il 13/08/1938 C.F.: BLZPLA48M13A4630 proprietà per 1/2 PREBENDA PARROCCHIA DI CANDELA con sede in Ascoli Satriano (FG) Concedente	BALZANO FRANCESCO nato a Ascoli Satriano (FG) il 01/05/1951 C.F.: BLZFNCS1E01A463C proprietà per 1/2 BALZANO PAOLO nato a Ascoli Satriano (FG) il 13/08/1938 C.F.: BLZPLA48M13A4630 proprietà per 1/2 PREBENDA PARROCCHIA DI CANDELA con sede in Ascoli Satriano (FG) Concedente	18	51	SEMINATIVO	41	81		19,43			18					
						SEMINATIVO	50	91		23,66			891					
3	29	CAGGIANO GAETANO nato a Foggia (FG) il 13/07/1977 C.F.: CGGGTN77L13D643U proprietà 1/1	CAGGIANO GAETANO nato a Foggia (FG) il 13/07/1977 C.F.: CGGGTN77L13D643U proprietà 1/1	40	128	SEMINATIVO	83	78		17,31		1250						
						SEMINATIVO	14	92		3,08					140			
4	30	CARDILLO PAOLO nato a Candela (FG) il 19/06/1948 C.F.: CRDPLA48H19B584F proprietà 1000/1000	CARDILLO PAOLO nato a Candela (FG) il 19/06/1948 C.F.: CRDPLA48H19B584F proprietà 1000/1000	40	168 AB	ULIVETO	55	60		27,28		1070						
						SEMINATIVO	6	1	39	124,24		4450	140					
5	12	CARRILLO NICOLA nato a Candela (FG) il 02/01/1963 C.F.: CRRNCL63A02B584K proprietà 1/1	CARRILLO NICOLA nato a Candela (FG) il 02/01/1963 C.F.: CRRNCL63A02B584K proprietà 1/1	18	2	SEMINATIVO	1	7	27	41,55			420					
6	37	CASTELLI BENVENUTO nato a Rocchetta Sant'Antonio (FG) il 03/06/1930 C.F.: CSTBVN30H03H467B proprietà 1000/1000	CASTELLI BENVENUTO nato a Rocchetta Sant'Antonio (FG) il 03/06/1930 C.F.: CSTBVN30H03H467B proprietà 1000/1000	41	57	SEMINATIVO	2	17	11	117,73		215	908		225			
						SEMINATIVO	7	44	34	403,64		515						



N.ro D'ORDINE	N.ro DI PIANO	DITTA ATTUALE O PRESUNTA TALE	DITTA CATASTALE	FOGLIO	PARTICELLA	NATURA	SUPERFICIE			Reddito Dominicale €	natura attuale	Superficie da Occupare					Osservazioni		
							Ha	a	ca			Sede Ferroviaria	Deviazioni Strade e canali	Aree a Verde	Rilinquato	Asservimenti		Occupazione Temporanea non preordinata all'esproprio	
1	2	3	4	5	5	7	8	9	10	11	12	13	14	15	16	17	18	19	
7	38	CASTELLI FRANCESCO PAOLO nato a Foggia (FG) il 18/02/1977 C.F.: CST FNC 77B18 D643H Proprietà 1/3 CASTELLI PIERO nato a Foggia (FG) il 28/05/1981 C.F.: CST PRI 81E28 D643R Proprietà 1/3 PASQUARELLA ANGIOLINA nata a Ascoli Satriano (FG) il 08/07/1940 C.F.: PSQ NLN 40L48 A463L Proprietà 3/9	CASTELLI FRANCESCO PAOLO nato a Foggia (FG) il 18/02/1977 C.F.: CST FNC 77B18 D643H Proprietà 1/3 CASTELLI PIERO nato a Foggia (FG) il 28/05/1981 C.F.: CST PRI 81E28 D643R Proprietà 1/3 PASQUARELLA ANGIOLINA nata a Ascoli Satriano (FG) il 08/07/1940 C.F.: PSQ NLN 40L48 A463L Proprietà 3/9	41	243	SEMINATIVO	19	37	98	900,79			1800						
8	17	CIAMPOLILLO RAFFAELE nato a Sant'Agata di Puglia (FG) il 24/01/1944 C.F.: CMPRFL44A24193G proprietà 1000/1000	CIAMPOLILLO RAFFAELE nato a Sant'Agata di Puglia (FG) il 24/01/1944 C.F.: CMPRFL44A24193G proprietà 1000/1000	18	165	SEMINATIVO	26	87		10,41			197						
9	26	DI MISCIO MARIA LUSA nata a Foggia (FG) il 03/08/1968 C.F.: DMS MLS 68M43 D643Q Proprietà 1/1	DI MISCIO MARIA LUSA nata a Foggia (FG) il 03/08/1968 C.F.: DMS MLS 68M43 D643Q Proprietà 1/1	36	113	SEMINATIVO	1	3	81	40,21			103					1070	
10	5	GALLO POTTITO nato a Ascoli Satriano (FG) il 22/03/1955 C.F.: GLLPTT55C22A463A proprietà 1/1	GALLO POTTITO nato a Ascoli Satriano (FG) il 22/03/1955 C.F.: GLLPTT55C22A463A proprietà 1/1	11	53	SEMINATIVO	1	10	10	42,65			235		375				
11	33	GATTA CLEMENTA nata a Candela (FG) il 24/12/1936 C.F.: GTTCMN36T64B584Y proprietà 1/3 VITAGLIANI ISABELLA nata a Candela (FG) il 23/02/1964 C.F.: VTGSL164B63B584K proprietà 1/3 VITAGLIANI LUIGI nato a Candela (FG) il 09/03/1966 C.F.: VTGLGU66C09B584M proprietà 1/3	GATTA CLEMENTA nata a Candela (FG) il 24/12/1936 C.F.: GTTCMN36T64B584Y proprietà 1/3 VITAGLIANI ISABELLA nata a Candela (FG) il 23/02/1964 C.F.: VTGSL164B63B584K proprietà 1/3 VITAGLIANI LUIGI nato a Candela (FG) il 09/03/1966 C.F.: VTGLGU66C09B584M proprietà 1/3	41	63	SEMINATIVO	3	55	73	165,35			87		165		480		
12	4	GIOVE MARIA ROSARIA nata a Melfi (PZ) il 01/05/1964 C.F.: GVMIRS64E41F104J proprietà 1/1	GIOVE MARIA ROSARIA nata a Melfi (PZ) il 01/05/1964 C.F.: GVMIRS64E41F104J proprietà 1/1	11	51	SEMINATIVO	5	47	40	212,03			6340		1720				
					29	SEMINATIVO	29	24		6,04			665						
					33	SEMINATIVO	21	48		4,44			522		10				
					35	SEMINATIVO	17	41		3,60			525		82				

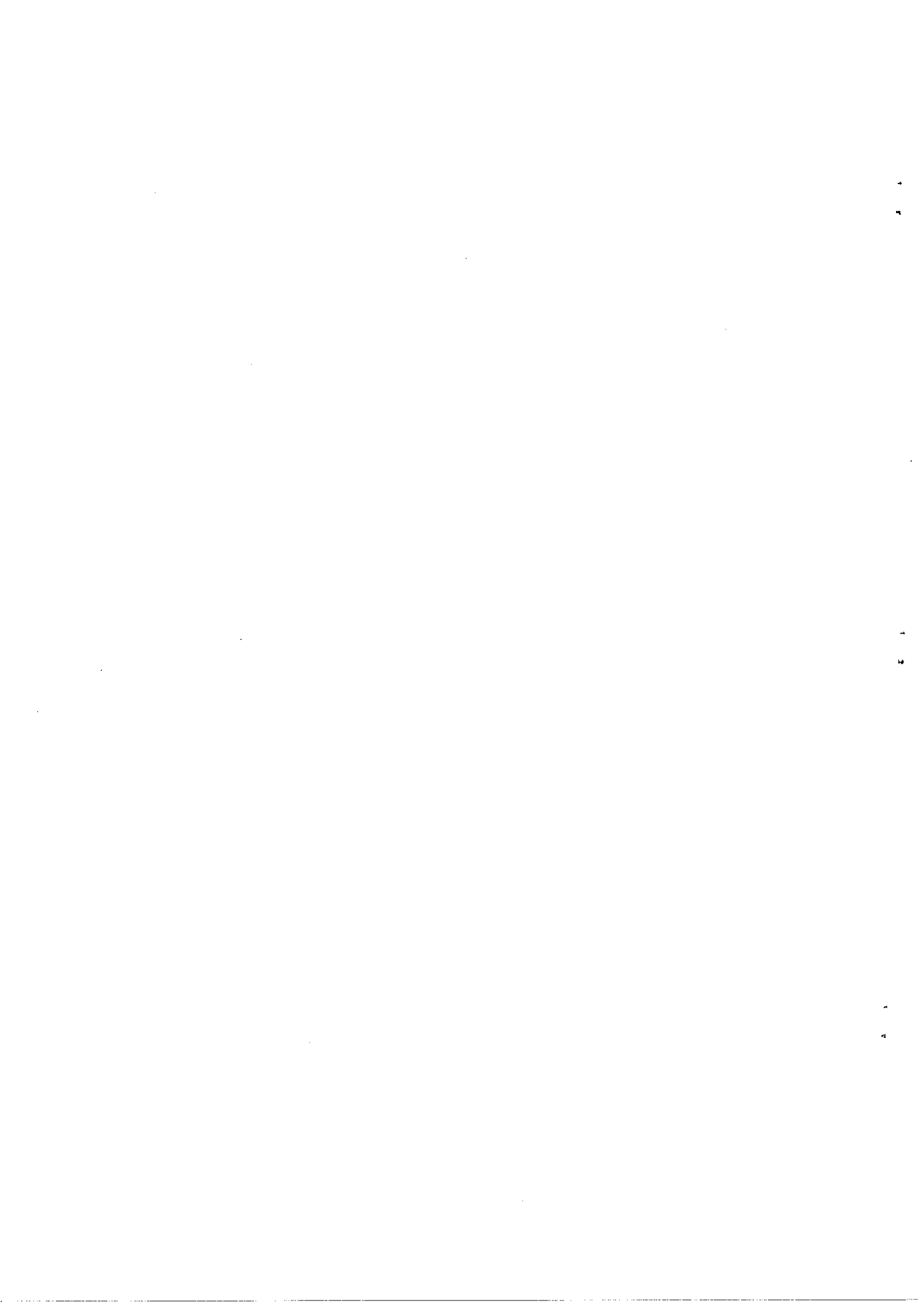

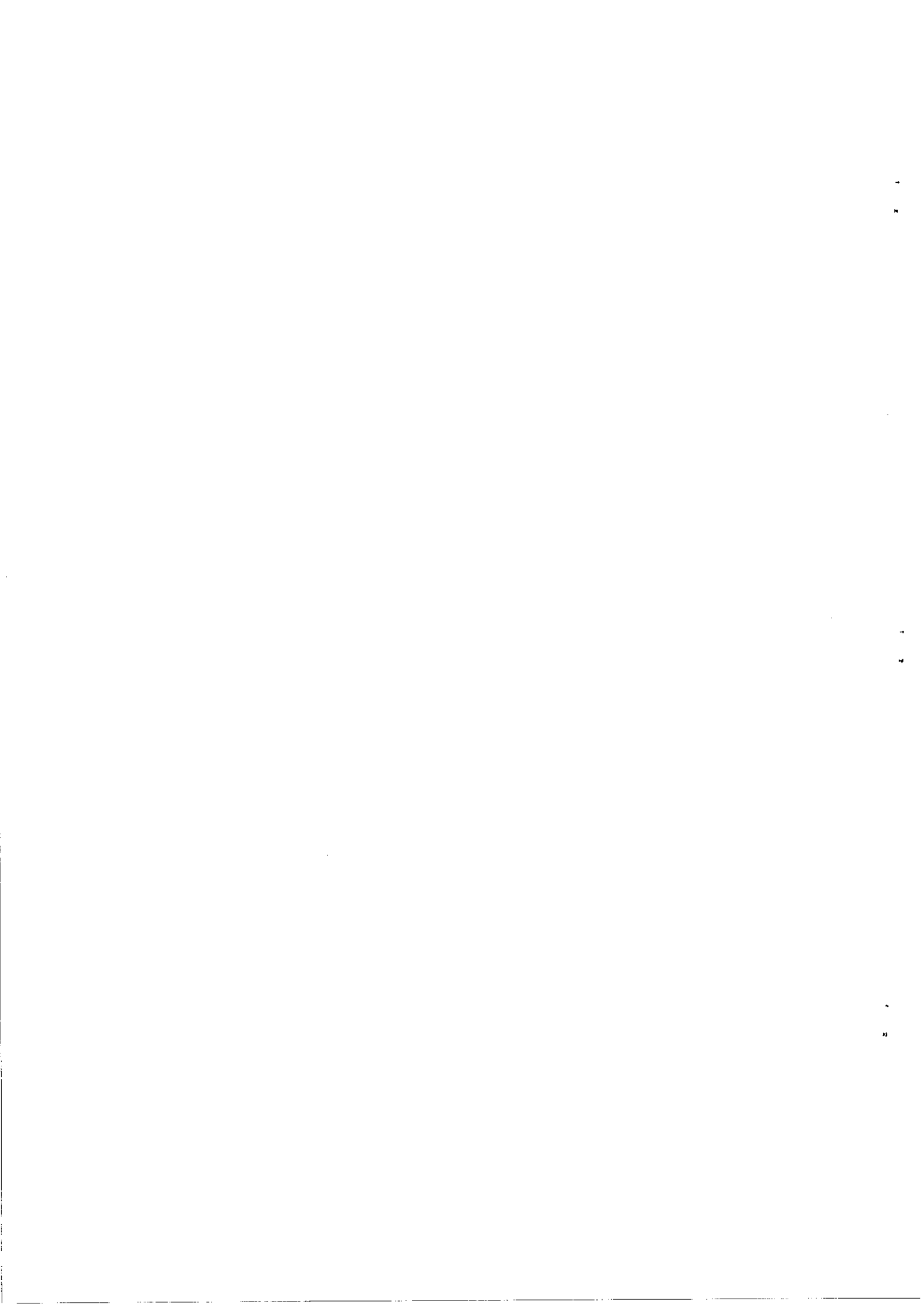

N.ro D'ORDINE	N.ro DI PIANO	DITTA ATTUALE O PRESUNTA TALE	DITTA CATASTALE	FOGLIO	PARCELLA	NATURA	SUPERFICIE			Reddito Domicile €	natura attuale	Superficie da Occupare					Osservazioni	
							Ha	a	ca			Sede Ferroviaria	Deviazioni Strade e canali	Aree a Verde	Riliquato	Asservimenti		Occupazione Temporanea non preordinata all'esproprio
1	2	3	4	5	6	7	8	9	10	11	12	13	14	15	16	17	18	19
16	21/bis	LO RUSSO LUIGI nato a Candela (FG) il 12/03/1963 C.F.: LRS LGI 63C12 B584J Proprietà 1/1	LO RUSSO LUIGI NATO A Candela (FG) il 12/03/1963 C.F.: LRS LGI 63C12 B584J Proprietà 1/1	36	244	SEMINATIVO	11	10	2,29				112					
17	28	LUISI ANGELA FILOMENA nata a Lacedonia (AV) il 27/03/1946 C.F.: LSU NLF 46C67 E397K Proprietà 1/4 LUISO DOMENICO nato a Candela (FG) il 11/01/1951 C.F.: LSU DNC 51A11 B584G Proprietà 1/4 LUIISO MARIA nata a Lacedonia (AV) il 20/10/1948 C.F.: LSU MRA 48R60 E397X Proprietà 1/4 LUISO MICHELINA nata a Candela (FG) il 23/07/1953 C.F.: LSU MHL 53L63 B584M Proprietà 1/4	LUISI ANGELA FILOMENA nata a Lacedonia (AV) il 27/03/1946 C.F.: LSU NLF 46C67 E397K Proprietà 1/4 LUISO DOMENICO nato a Candela (FG) il 11/01/1951 C.F.: LSU DNC 51A11 B584G Proprietà 1/4 LUIISO MARIA nata a Lacedonia (AV) il 20/10/1948 C.F.: LSU MRA 48R60 E397X Proprietà 1/4 LUISO MICHELINA nata a Candela (FG) il 23/07/1953 C.F.: LSU MHL 53L63 B584M Proprietà 1/4	40	17 AA 17 AB 254	SEMINATIVO ULIVETO SEMINATIVO	5	90	77	122,04			130				680	
17	28	LUISO MICHELINA nata a Candela (FG) il 23/07/1953 C.F.: LSU MHL 53L63 B584M Proprietà 1/4	LUISO MICHELINA nata a Candela (FG) il 23/07/1953 C.F.: LSU MHL 53L63 B584M Proprietà 1/4		254	SEMINATIVO	1	6	51	22,00			20				380	

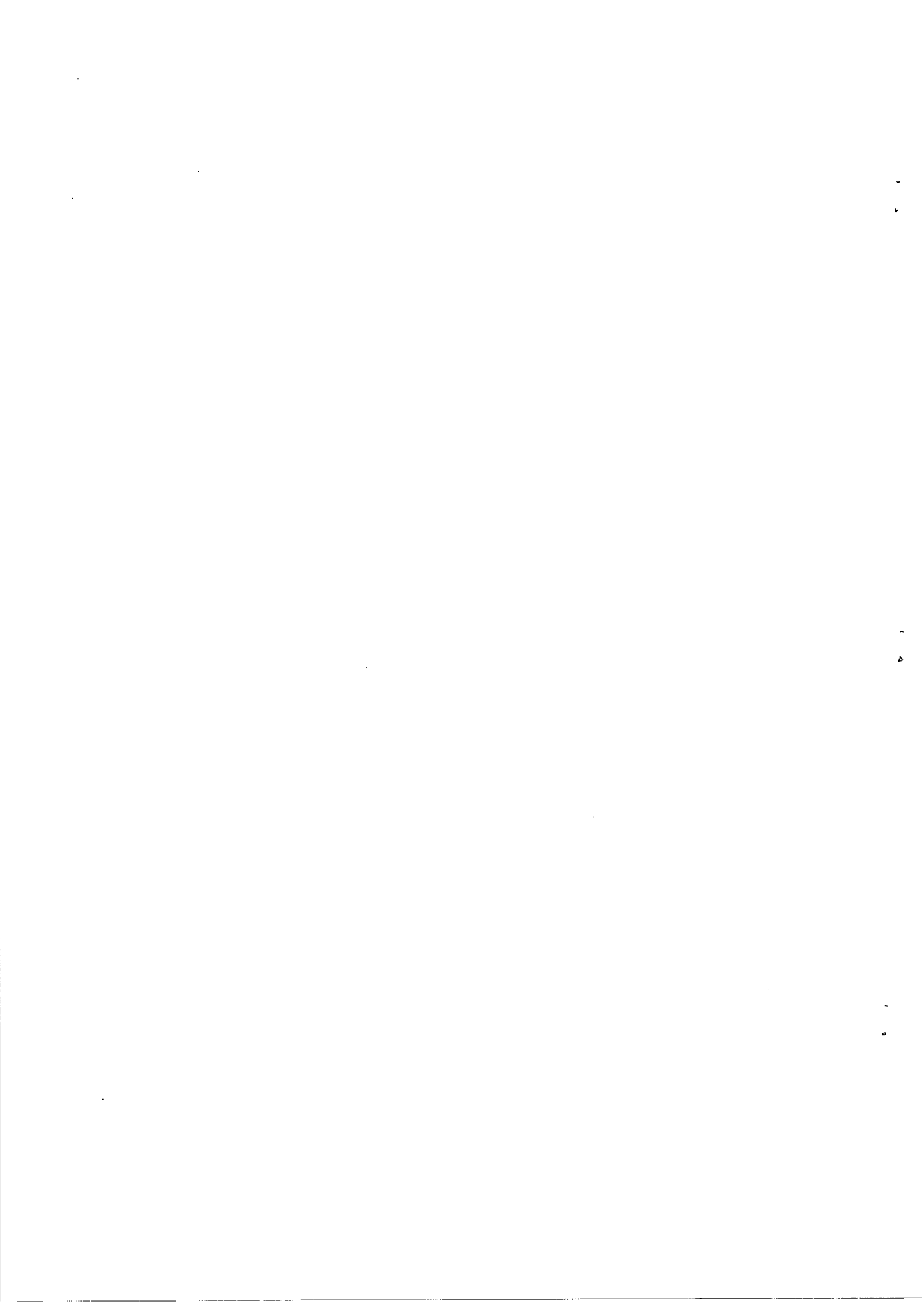

N.º D'ORDINE	N.º DI PIANO	DITTA ATTUALE O PRESUNTA TALE	DATI CATASTALI DEGLI INTERI APPEZZAMENTI										Osservazioni						
			DITTA CATASTALE	FOLGIO	PARTICELLA	NATURA	SUPERFICIE			Raddio Domicile €	natura attuale	Sede Ferroviaria		Deviatori Strade e canali	Area a Verde	Reliquato	Asseveramenti	Occupazione Temporanea non preordinata all'esproprio	
1	2	3	4	5	6	7	8	9	10	11	12	13	14	15	16	17	18	19	
18	2	MARRESE ANNITA nata a Foggia (FG) il 26/11/1971 C.F.: MRR NNT 71S66 D643T Proprietà 1/12 MARRESE GIULIANA nata a Candela (FG) il 01/02/1945 C.F.: MRR GLN 45B41 B584L Proprietà 4/12 MARRESE LAURA MARIA nata a Candela (FG) il 19/01/1947 C.F.: MRR LMR 47A59 B584H Proprietà 4/12 MARRESE MAURIZIO nato a San Giovanni Rotondo (FG) il 05/10/1974 C.F.: MRR MRZ 74R05 H926T Proprietà 1/12 MARRESE MERCURIO MARCO nato a San Giovanni Rotondo (FG) il 05/02/1973 C.F.: MRR MCR 73B05 H926Z Proprietà 1/12 MARRESE RAFFAELLA nata a Foggia (FG) il 06/08/1981 C.F.: MRR RFL 81M46 D643O Proprietà 1/12	11	20	SEMINATIVO	8	4	48	166,19			20	415						
19	39	MARUOTTI GIUSEPPE nato a Sant'Agata di Puglia (FG) il 07/12/1968 C.F.: MRT GPP 68T07 1193V Proprietà 1/2 MARUOTTI ORTENZIO nato a Sant'Agata di Puglia (FG) il 14/02/1972 Proprietà 1/2	41	259	SEMINATIVO	3	38	63	69,96								2060		
20	3	MURGANTE LUCIO nato a Foggia (FG) il 29/03/1985 C.F.: MRGLCU85C29D643L proprietà 1/1	11	21	SEMINATIVO	83	77	17,31				1265	735					1510	

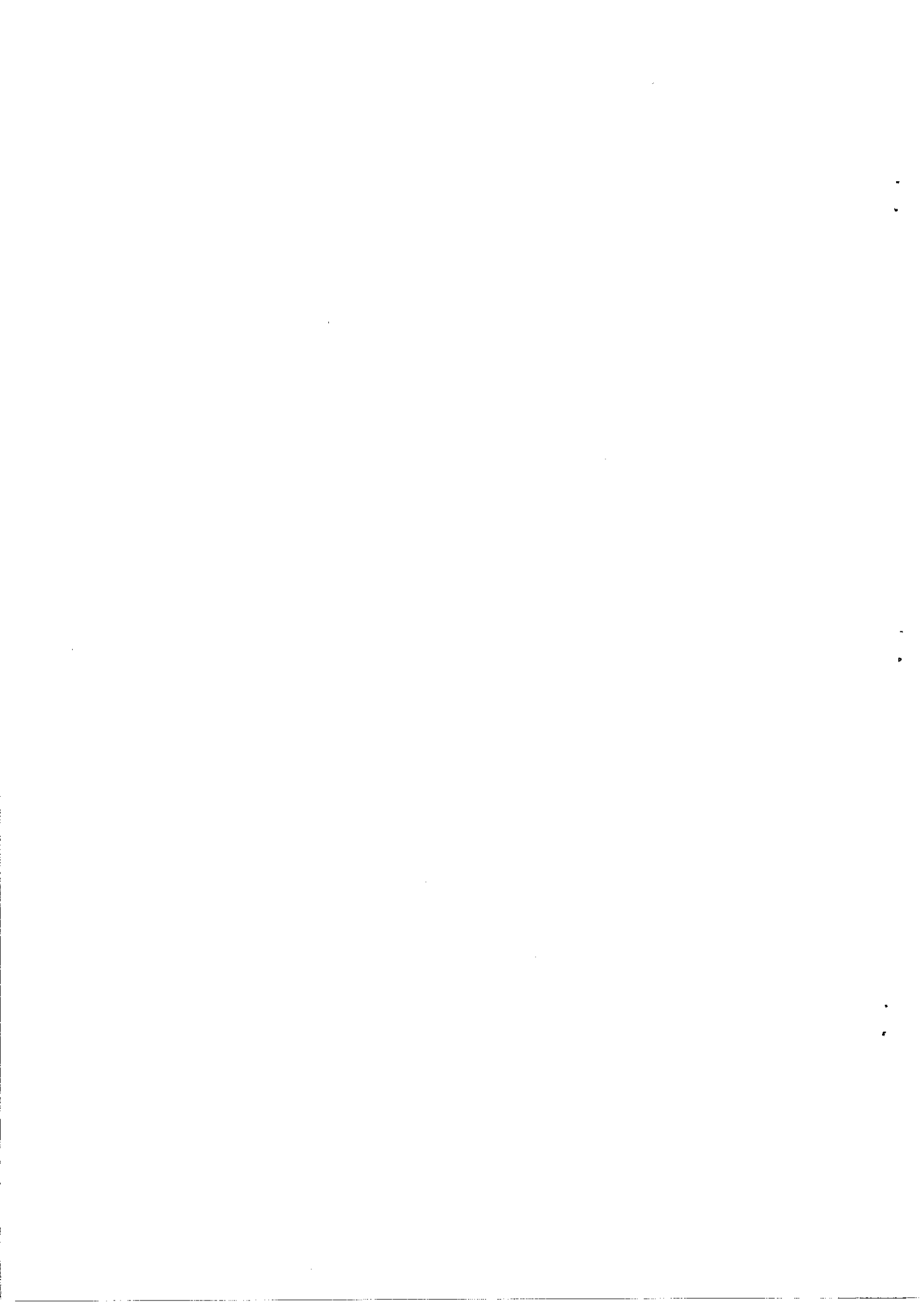

N.º D'ORDINE	N.º DI PIANO	DITTA ATTUALE O PRESUNTA TALE	DITTA CATASTALE	FOGLIO	PARTICELLA	NATURA	SUPERFICIE		Reddito Dominicale e	natura attuale	Superficie da Occupare					Osservazioni				
							Ha	ca			Sede Ferroviaria	Deviazioni Strade e canali	Area a Verde	Reliquato	Asservimenti		Occupazione Temporanea non preordinata all'esproprio			
1	2	3	4	5	6	7	8	9	10	11	12	13	14	15	16	17	18	19		
21	8	NATALE ALESSANDRA nata a Foggia (FG) il 31/10/1989 C.F.: NTL LSN 89R71 D643V Proprietà 1/1	NATALE ALESSANDRA nata a Foggia (FG) il 31/10/1989 C.F.: NTL LSN 89R71 D643V Proprietà 1/1	11	581	SEMINATIVO	73		28,28				131							
22	15	PACIELLO ANTONIO nato a Foggia (FG) il 31/07/1937 C.F.: PCLNTN37L31D643V PACIELLO DONATO nato a Foggia (FG) il 25/03/1934 C.F.: PCLDNT34C25D643H PACIELLO FRANCESCO nato a Foggia (FG) il 03/11/1938 C.F.: PCLFNC38S03D643V PACIELLO RENATO nato a Foggia (FG) il 13/03/1943 C.F.: PCLRNT43C13D643P PACIELLO ROSA LAURA nata a Foggia (FG) il 15/06/1945 C.F.: PCLRLR45H55D643V PORRARI MARIA nata a Ascoli Satriano (FG) il 07/02/1911 C.F.: PRRMRA11B47A4630	PACIELLO ANTONIO nato a Foggia (FG) il 31/07/1937 C.F.: PCLNTN37L31D643V PACIELLO DONATO nato a Foggia (FG) il 25/03/1934 C.F.: PCLDNT34C25D643H PACIELLO FRANCESCO nato a Foggia (FG) il 03/11/1938 C.F.: PCLFNC38S03D643V PACIELLO RENATO nato a Foggia (FG) il 13/03/1943 C.F.: PCLRNT43C13D643P PACIELLO ROSA LAURA nata a Foggia (FG) il 15/06/1945 C.F.: PCLRLR45H55D643V PORRARI MARIA nata a Ascoli Satriano (FG) il 07/02/1911 C.F.: PRRMRA11B47A4630	11	212	SEMINATIVO	2	80	1,30				202	60						
23	35	PADALINO GIOVANNI nato a Candela (FG) il 27/06/1926 C.F.: PDLGNN26H27B584X proprietà 1000/1000	PADALINO GIOVANNI nato a Candela (FG) il 27/06/1926 C.F.: PDLGNN26H27B584X proprietà 1000/1000	41	215	SEMINATIVO	4	16	225,59				490		265					
24	34	PADALINO PASQUALE nato a Roma (RM) il 29/12/1966 C.F.: PDLPL66T29H501Q proprietà 1/1	PADALINO PASQUALE nato a Roma (RM) il 29/12/1966 C.F.: PDLPL66T29H501Q proprietà 1/1	40	65	SEMINATIVO	5	7	275,03				165		120					
25	7	PALAZZO ANTONIO nato a Foggia (FG) il 31/05/1948 C.F.: PLZNTN48E31D643F proprietà 1/1	PALAZZO ANTONIO nato a Foggia (FG) il 31/05/1948 C.F.: PLZNTN48E31D643F proprietà 1/1	11	580	SEMINATIVO	3	27	126,66											
26	20	PALAZZO ROCCO nato a Foggia (FG) il 30/12/1992 C.F.: PLZRCC92T30D643B proprietà 1/1	PALAZZO ROCCO nato a Foggia (FG) il 30/12/1992 C.F.: PLZRCC92T30D643B proprietà 1/1	18	53	SEMINATIVO	4	44	206,48											
					235	SEMINATIVO		39	8,16				687							
					202	SEMINATIVO		36	16,74				295							

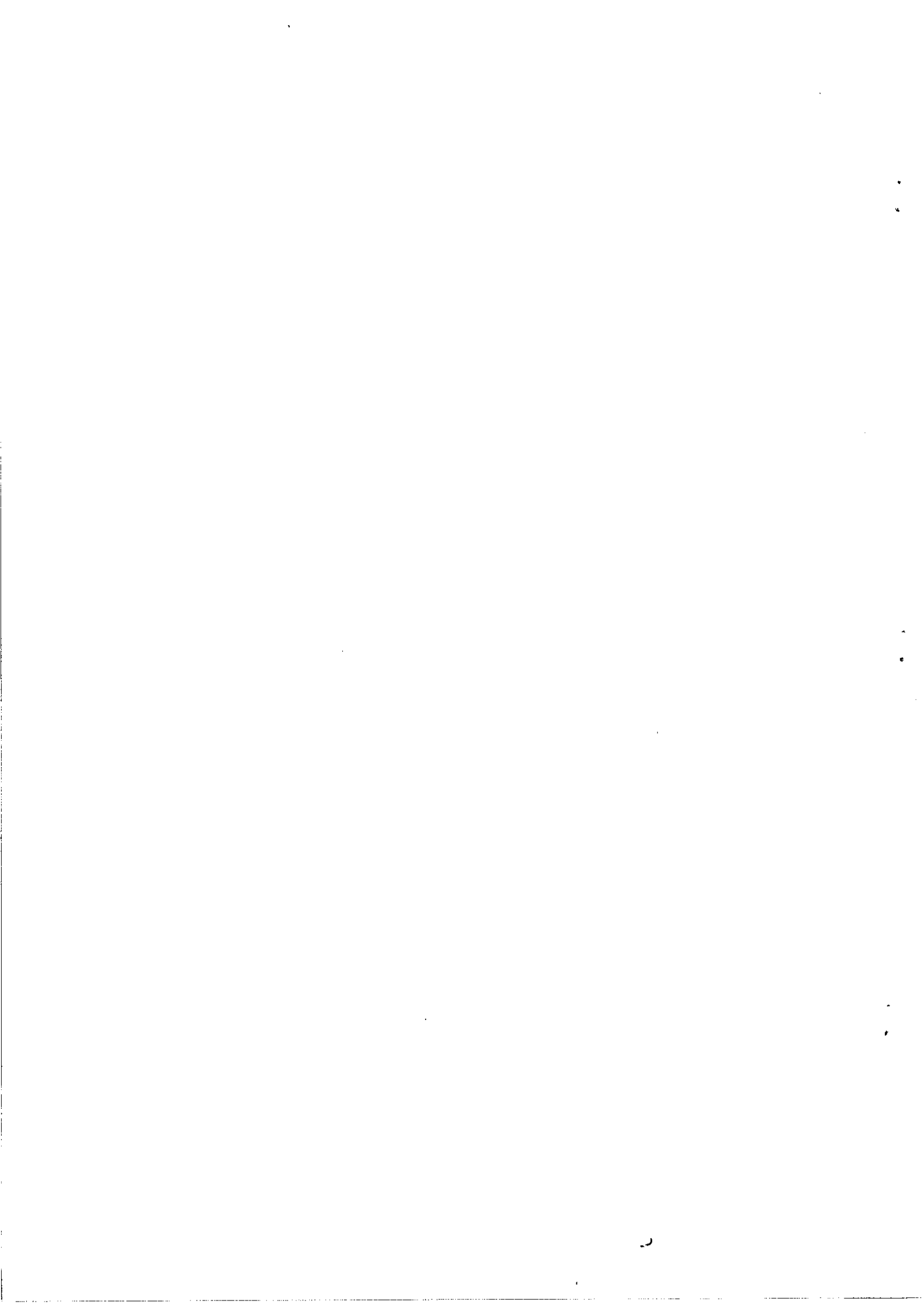

N.º D'ORDINE	N.º DI PIANO	DITTA ATTUALE O PRESUNTA TALE	DITTA CATASTALE	FOGLIO	PARTICELLA	NATURA	SUPERFICIE			Reddito Dominicale €	natura attuale	Superficie da Occupare				Osservazioni		
							Ha	a	ca			Sede Ferroviaria	Deviazioni Strade e canali	Area a Verde	Riliquato		Asservimenti	Occupazione Temporanea non preordinata all'esproprio
1	2	3	4	5	6	7	8	9	10	11	12	13	14	15	16	17	18	19
27	36	PALMIERI BONIFACIO nato a andela (FG) il 28/10/1919 C.F.: PLMBFC19R28B584N proprietà 1000/1000	PALMIERI BONIFACIO nato a andela (FG) il 28/10/1919 C.F.: PLMBFC19R28B584N proprietà 1000/1000	41	214	SEMINATIVO	86	25	17,82			697						
28	20/bs	RONGA ANTONIO nato a Candela (FG) il 01/06/1963 C.F.: RNG NTN 63H01 B584M Proprietà 1/4 RONGA FRANCESCO nato a Candela (FG) il 16/03/1965 C.F.: RNG FNC 65C16 B584F Proprietà 1/4 RONGA GERARDO nato a Candela (FG) il 25/04/1970 C.F.: RNG GRD 70D25 B584T Proprietà 1/4 RONGA GIUSEPPE nato a Candela (FG) il 20/07/1961 C.F.: RNG GPP 61L20 B584K Proprietà 1/4	RONGA ANTONIO nato a Candela (FG) il 01/06/1963 C.F.: RNG NTN 63H01 B584M Proprietà 1/4 RONGA FRANCESCO nato a Candela (FG) il 16/03/1965 C.F.: RNG FNC 65C16 B584F Proprietà 1/4 RONGA GERARDO nato a Candela (FG) il 25/04/1970 C.F.: RNG GRD 70D25 B584T Proprietà 1/4 RONGA GIUSEPPE nato a Candela (FG) il 20/07/1961 C.F.: RNG GPP 61L20 B584K Proprietà 1/4	20	78	SEMIN. IRR.	20	36	12,62				125				480	
29	18	SAVINO DOMENICO nato a Candela (FG) il 08/01/1940 C.F.: SVNDNC40A08B584I proprietà 1000/1000	SAVINO DOMENICO nato a Candela (FG) il 08/01/1940 C.F.: SVNDNC40A08B584I proprietà 1000/1000	18	38	SEMINATIVO	29	0	15,14								215	
30	31	SEMONELLA PAOLA nata a Avellino (AV) il 11/10/1974 C.F.: SMNPLA74R51A509B proprietà 1/1	SEMONELLA PAOLA nata a Avellino (AV) il 11/10/1974 C.F.: SMNPLA74R51A509B proprietà 1/1	40	176	SEMINATIVO	50	82	10,50			90						
31	32	SIMONE ANGELO nato a Germania (EE) il 08/09/1969 C.F.: SMNINGL69P08Z112E proprietà 1000/1000	SIMONE ANGELO nato a Germania (EE) il 08/09/1969 C.F.: SMNINGL69P08Z112E proprietà 1000/1000	40	124	SEMINATIVO	71	80	118,12				7	250	382			
32	21	STRAZZA MICHELINA nata a Stornarella (FG) il 28/02/1962 C.F.: STR MHL 62B68 1963H Proprietà 1/1	STRAZZA MICHELINA nata a Stornarella (FG) il 28/02/1962 C.F.: STR MHL 62B68 1963H Proprietà 1/1	36	125	SEMINATIVO	66	55	102,25				120					
33	25	TALIA ALFONSO nato a Candela (FG) il 27/10/1921 C.F.: TLA LNS 21R27 B584J Proprietà 1000/1000	TALIA ALFONSO nato a Candela (FG) il 27/10/1921 C.F.: TLA LNS 21R27 B584J Proprietà 1000/1000	36	256	SEMINATIVO	88		34,09				38					

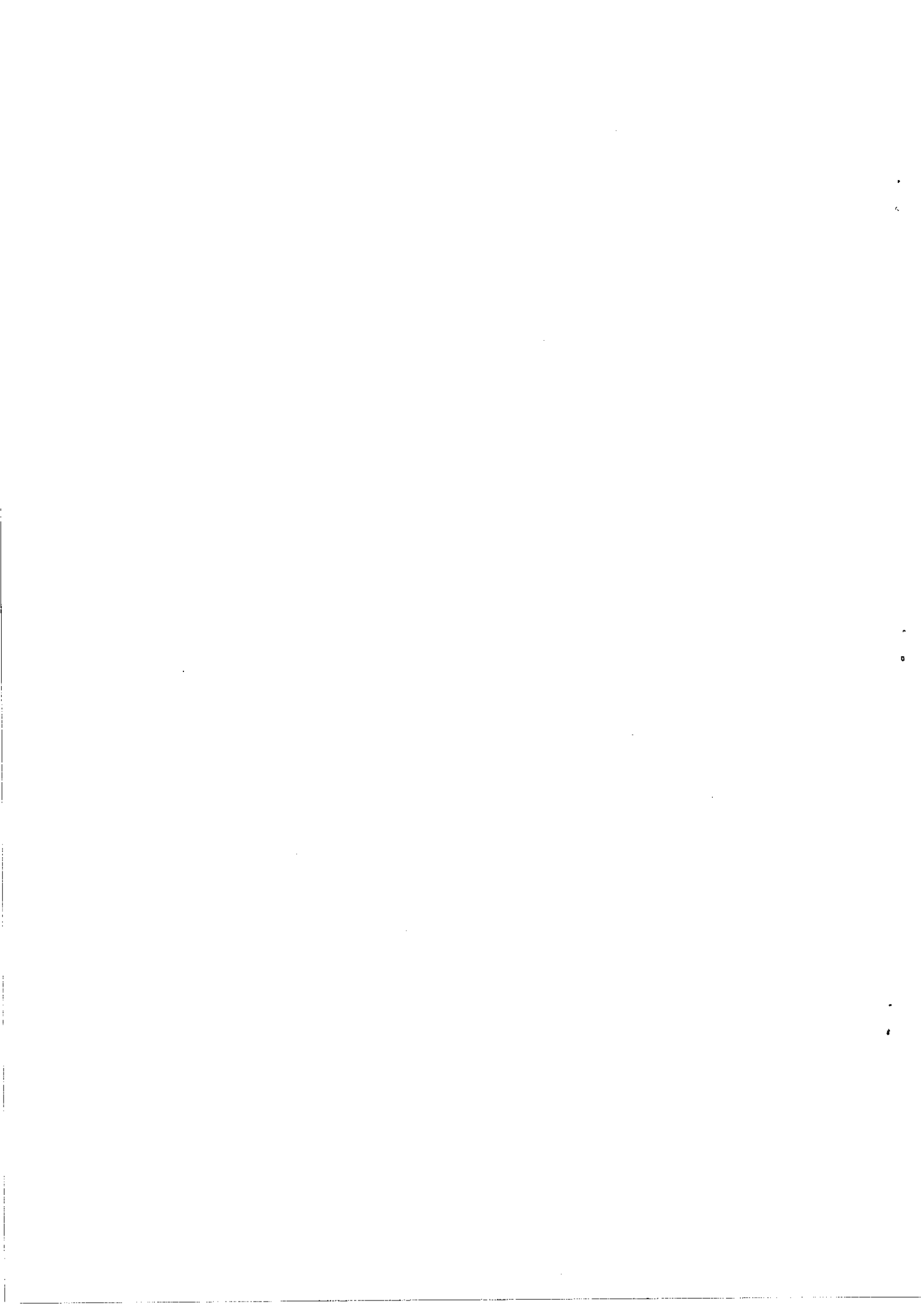

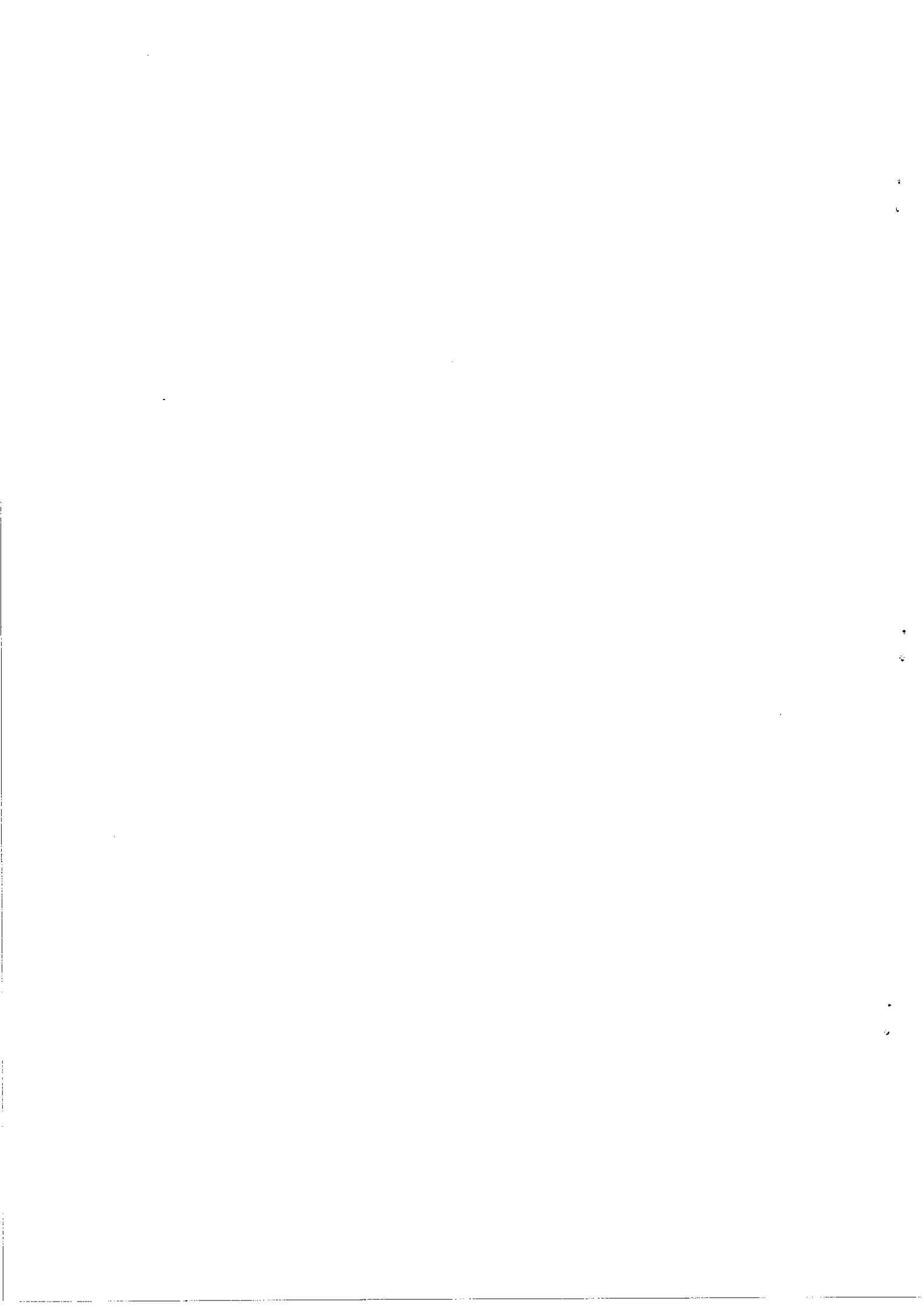

AMMODERNAMENTO LINEA POTENZA - FOGGIA
SOTTOPROGETTO 2: ELETRIFICAZIONE, RETTIFICHE DI TRACCIATO,
SOPPRESSIONE PL E ADEGUAMENTI IN GALLERIA.
COMUNE DI CANDELA

N.º D'ORDINE	N.º DI PIANO	DITTA ATTUALE O PRESUNTA TALE	DITTA CATASTALE	DATI CATASTALI DEGLI INTERI APPREZZAMENTI											natura attuale	Superficie da Occupare					Osservazioni
				FOGLIO	PARTICELLA	NATURA	SUPERFICIE			Reddito Domiciliare	12	13	14	15		16	17	18			
							Ha	ca	ca												
39	14	ZANNELLA FRANCESCO nato a Foggia (FG) il 07/11/1956 C.F.: ZNNFNC56S07D643E proprietà 1000/1000	ZANNELLA FRANCESCO nato a Foggia (FG) il 07/11/1956 C.F.: ZNNFNC56S07D643E proprietà 1000/1000	5	5	7	8	9	10	11	12	13	14	15	16	17	18	19			
				164	SEMINATIVO	4	88	20	188,10				817								
				274	SEMINATIVO	8	71	3,37					53								
				166	SEMINATIVO	33	12	12,83					160								
				103	SEMINATIVO	66	66	25,82					1040	480							
				105	SEMINATIVO	67	52	31,38					560	510							
				197	SEMINATIVO	2	83	60	131,82				3160	765							
				202	SEMINATIVO	1	45	80	56,47				1950								
40	13	ZANNELLA MARIA nata a Accadia (FG) il 28/10/1933 C.F.: ZNNMRA33R68A015E proprietà 1000/1000	ZANNELLA MARIA nata a Accadia (FG) il 28/10/1933 C.F.: ZNNMRA33R68A015E proprietà 1000/1000	18	168	SEMINATIVO	85	90	33,27				255								
41	10	ZANNELLA MARIA CARMELA nata a Candela (FG) il 08/08/1953 C.F.: ZNNMCR 53M48 B584W Proprietà 1/1	ZANNELLA MARIA CARMELA nata a Candela (FG) il 08/08/1953 C.F.: ZNNMCR 53M48 B584W Proprietà 1/1	11	584	SEMINATIVO	5	46	8	211,52			242								
				18	3	SEMINATIVO	2	74	16	106,19			1271								
					99	SEMINATIVO	50	10	19,41				433								
					98	SEMINATIVO	1	18	6	45,73			106								
42	9	ZANNELLA NICOLINA nata a Orta Nova (FG) il 22/07/1962 C.F.: ZNNLN62L62G131X proprietà 1/1	ZANNELLA NICOLINA nata a Orta Nova (FG) il 22/07/1962 C.F.: ZNNLN62L62G131X proprietà 1/1	11	194	SEMINATIVO	5	64	2,18				32								
					195	SEMINATIVO	6	60	2,56				10								
					188	SEMINATIVO	12	42	5,77				332								
					250	SEMINATIVO	1	72	47	66,80			84								
					585	SEMINATIVO	5	46	7	211,52			313								

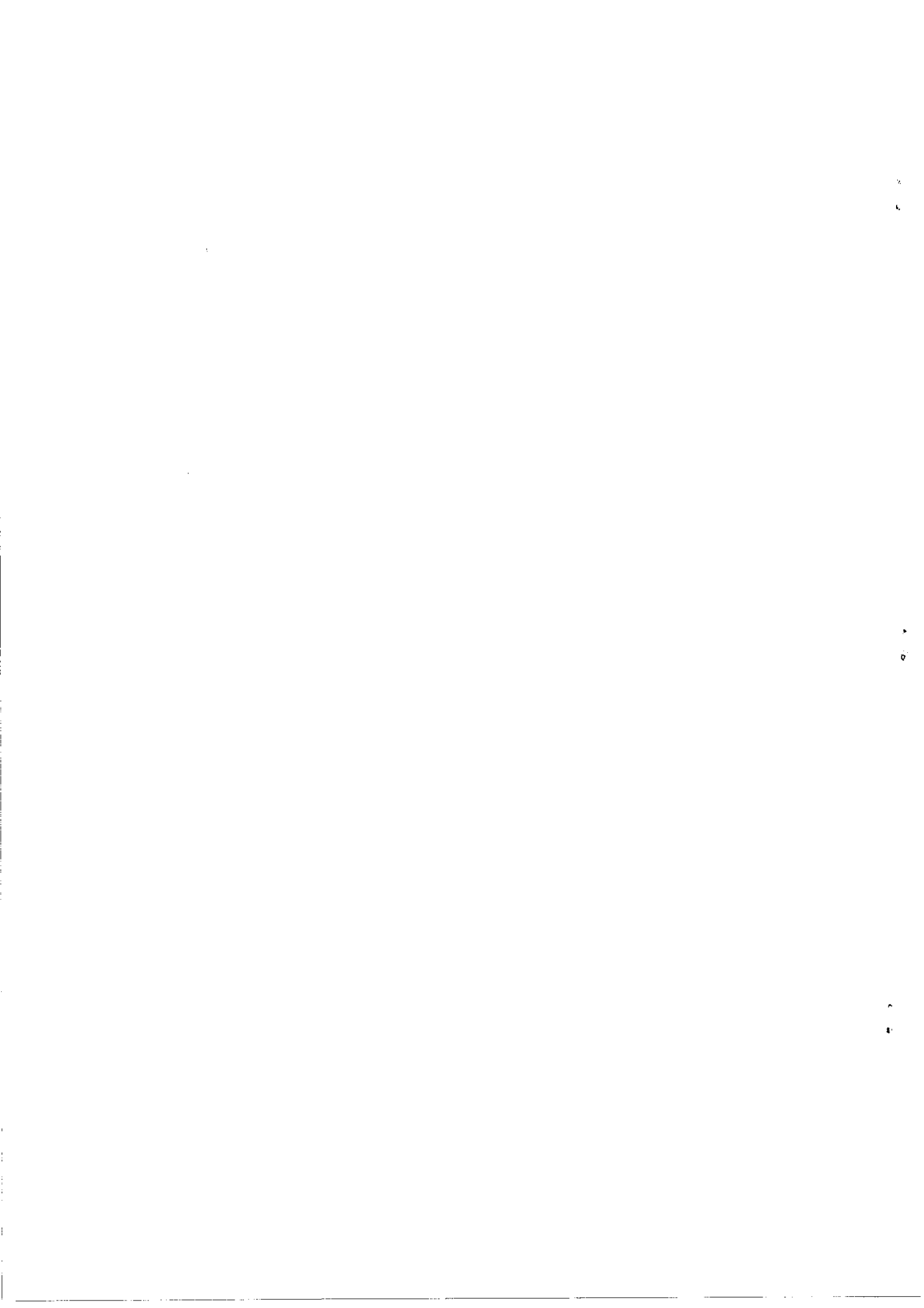

AMMODERNAMENTO LINEA POTENZA - FOGGIA
 SOTTOPROGETTO 2: ELETRIFICAZIONE, RETTIFICHE DI TRACCIATO,
 SOPPRESSIONE PL E ADEGUAMENTI IN GALLERIA.
 COMUNE DI CANDELA

N.ro D'ORDINE	N.ro DI PIANO	DITTA ATTUALE O PRESUNTA TALE	DATI CATASTALI DEGLI INTERI APPREZZAMENTI					Superficie da Occupare					Osservazioni					
			DITTA CATASTALE	FOLGIO	PARTICELLA	NATURA	Superficie	Reddito Dominicale €	natura attuale	Sede Ferroviaria	Deviazioni Strade e canali	Area a Verde		Riliquato	Asservimenti			
1	2	3	4	5	6	7	8	9	10	11	12	13	14	15	16	17	18	19
II° parte BENI PUBBLICI																		
1	I	AUTOSTRADE PER L'ITALIA S.P.A. con sede in Roma (RM) C.F.: 07516911000 Proprietà 1/1	AUTOSTRADE PER L'ITALIA S.P.A. con sede in Roma (RM) C.F.: 07516911000 Proprietà 1/1	11	249	AUTOVIA SP		70					9					
				41	218	SEMINATIVO	21	79	11,82		4	13						
2	II	DEMANIO DELLA REGIONE PUGLIA con sede in Foggia (FG) C.F.: 80017210727 proprietà 1000/1000	DEMANIO DELLA REGIONE PUGLIA con sede in Foggia (FG) C.F.: 80017210727 proprietà 1000/1000	41	216	SEMINATIVO	31	85	17,27				265		33			
				18	213	PASCOLO	6	38	1,15		161	245						
4	IV	REGIONE PUGLIA GESTIONE RIF FONDIARIA con sede in Bari (BA) C.F.: 800 17210 727	REGIONE PUGLIA GESTIONE RIF FONDIARIA con sede in Bari (BA) C.F.: 800 17210 727	11	457	SEMINATIVO 2				77,47				35				
				40	180	SEMINATIVO	13	40	2,77			16						
5	V	AMMINISTRAZIONE PROV.LE FOGGIA C.F.: 00374200715	AMMINISTRAZIONE PROV.LE FOGGIA C.F.: 00374200715	36	182	SEMINATIVO	69	60	26,96			100						
				41	183	SEMINATIVO	75	20	29,13			55						
					281	SEMINATIVO 1	8		22,31				293				1860	
					276	SEMINATIVO	52	0	10,74				33					
				40	197	SEMINATIVO	17	60	3,64				90	40				
				41	161	SEMINATIVO	22	80	10,60				275					

COMMITTENTE:



GRUPPO FERROVIE DELLO STATO ITALIANE

DIREZIONE TERRITORIALE PRODUZIONE BARI

PROGETTAZIONE:



GRUPPO FERROVIE DELLO STATO ITALIANE

DIREZIONE OPERATIVA

U.O. COSTRUZIONI-VALUTAZIONE RISERVE ED ESPROPRI

PROGETTO DEFINITIVO

**PROGETTO: AMMODERNAMENTO LINEA POTENZA -FOGGIA
SOTTOPROGETTO 2: ELETTRIFICAZIONE, RETTIFICHE DI TRACCIATO,
SOPPRESSIONE PL E ADEGUAMENTI IN GALLERIA**

ESPROPRI

ELENCO DITTE

COMUNE DI ROCCHETTA S. ANTONIO

COMMESSA LOTTO FASE ENTE TIPO DOC. OPERA/DISCIPLINA Progr. REV.

IAOX 02 D 43 ED AC0000 005 A

Revis.	Descrizione	Redatto	Data	Verificato	Data	Approvato	Data	Autorizzato / Data
A	EMISSIONE ESECUTIVA		08/04/2015		28/04/2015		04/2015	M. Comedini 08/04/2015

File:

n. Elab.:

L. 2. 289

98221

1	2	3	4	DATI CATASTALI DEGLI INTERI/APPZZAMENTI								12	Superficie da Occupare					22	24
				5	6	7	NATURA	SUPERFICIE			11		16	17	18	19	20		
8	9	10	Reddito Dominicale €					Sede Ferroviaria	Deviazioni Strade e canali	Aree a Verde		Reliquato						Asservimenti	
N.ro D'ORDINE	N.ro DI PIANO	DITTA ATTUALE O PRESUNTA TALE	DITTA CATASTALE	FOGLIO	PARTICELLA	NATURA	Ha	a	ca	Reddito Dominicale €	natura attuale	Sede Ferroviaria	Deviazioni Strade e canali	Aree a Verde	Reliquato	Asservimenti	Occupazione Temporanea non preordinata all'esproprio	OSSERVAZIONI	
BENI PUBBLICI																			
1	1	DEMANIO PUBBLICO DELLO STATO PER LE OPERE DI BONIFICA Proprietà 1000/1000	DEMANIO PUBBLICO DELLO STATO PER LE OPERE DI BONIFICA Proprietà 1000/1000	32	142	FERROVIA SP	98	20				459							

