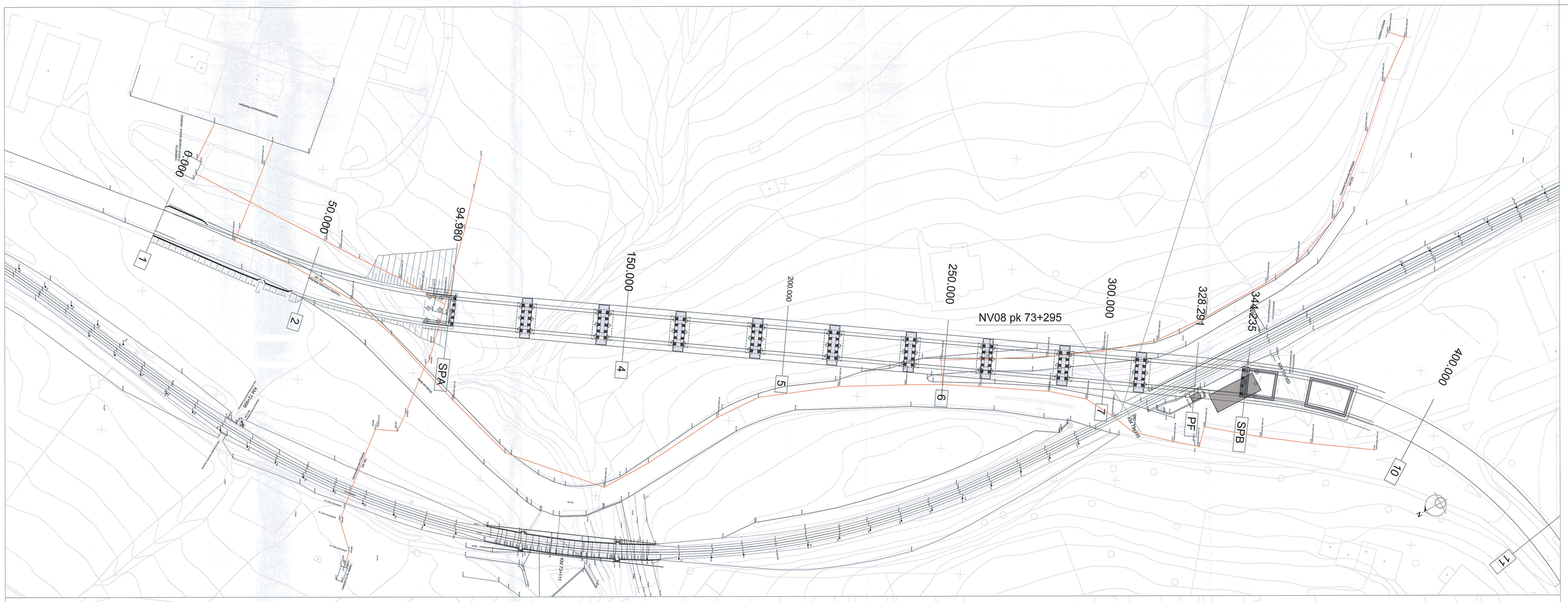

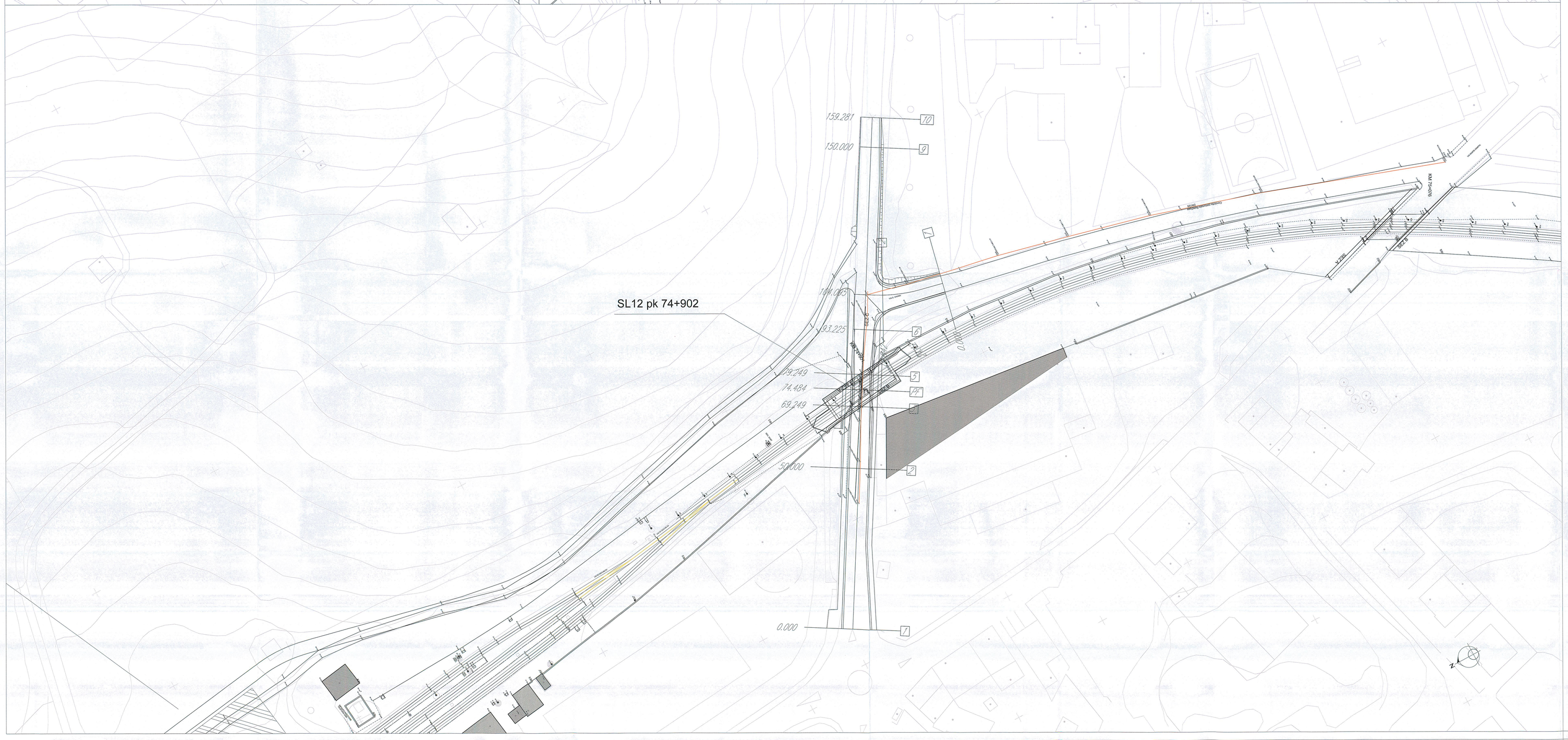

QUADRO D'UNIONE

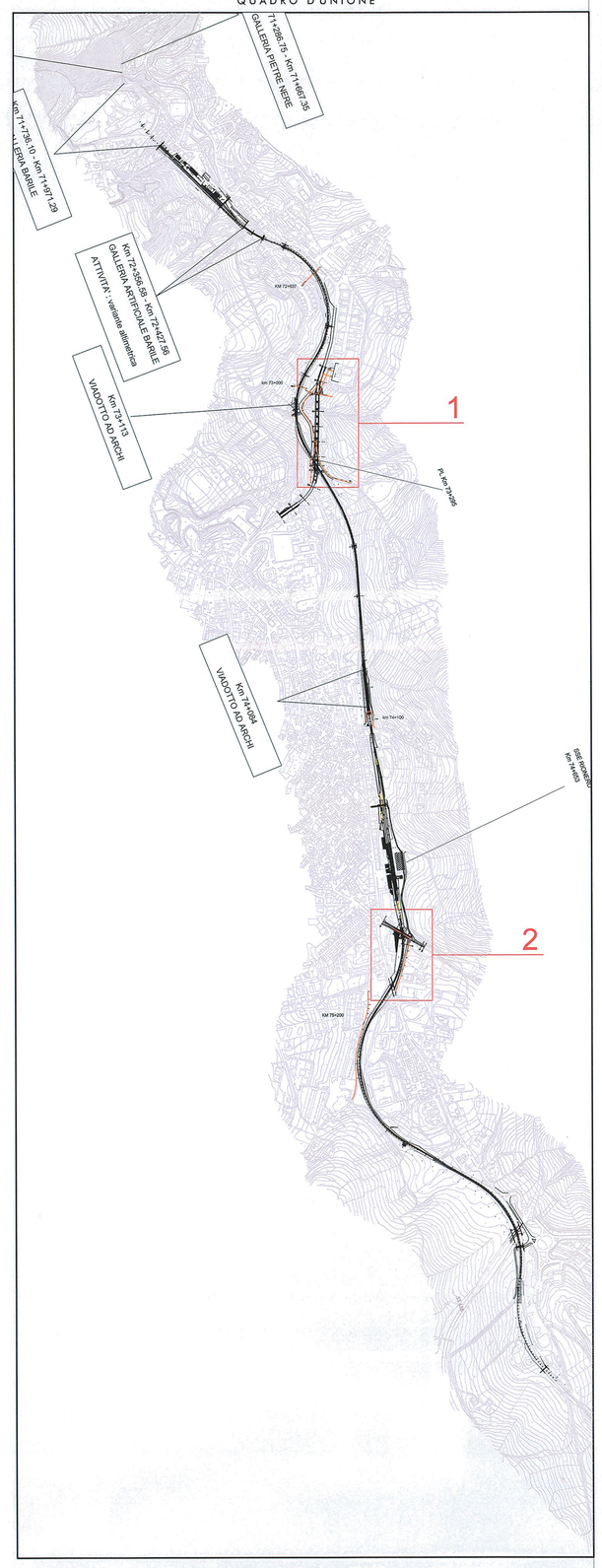

COMMITTENTE:

RFI RETE FERROVIARIA ITALIANA
GRUPPO FERROVIE DELLO STATO ITALIANE
DIREZIONE TERRITORIALE PRODUZIONE BARI

PROGETTAZIONE:

ITALFERR
GRUPPO FERROVIE DELLO STATO ITALIANE

U.O. CORPO STRADALE E GEOTECNICA

PROGETTO DEFINITIVO

CONTRATTO ISTITUZIONALE DI SVILUPPO PER LA REALIZZAZIONE DELLA DIRETTRICE FERROVIARIA NAPOLI-BARI-LECCE-TARANTO

LINEA POTENZA-FOGGIA - AMMODERNAMENTO

LOTTO 4 - OPERE AGGIUNTIVE PER OTTEMPERANZA PRESCRIZIONI DI CDS ISTRUTTORIA

Planimetria con individuazione interferenze SNAM
NV08 pk 73+295 e SL12 pk 74+902

SCALA: 1:500

COMMESSA	LOTTO	FASE	ENTE	TIPO DOC.	OPERA/DISCIPLINA	PROGR.	REV.
IA0X	04	D	11	P8	SI0000	001	A

Rev.	Descrizione	Redatto	Data	Verificato	Data	Approvato	Data	Autorizzato Data
A	Tipo di Emissione	S.Durazzani	10/10/2014	L.Urbani	Apr 2015	G. Lestingi	Apr 2015	G.Lestingi Apr 2015

File: IA0X04D11P8SI0000001A.dwg

n. Elab.: X

L4.35 bis