TP09 - 02
Rotonda R2 - TP - 09 - 02

Planimetria

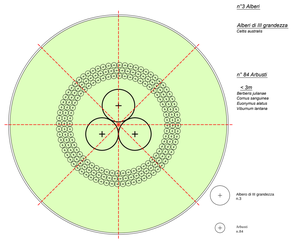

ROTATORIA			
	CONSOCIAZIONI VEGETALI		
TP-09-02		**Alberi II grandezza**	n.
	Alberi	*Celtis australis*	3
		Arbusti < 3m	
	Arbusti ornamentali	*Berberi julianae*	21
		Cornus sanguinea	21
		Viburnum lantana	21
		Euonymus alatus	21
ROTATORIA TIPO 2 TP-09-02		**Quantità e dimensioni d'impianto:**	3 albero (h.300-350cm o circ 16-18cm)
			84 arbusti (vaso diam. 15 cm; S1T1)
		TOTALE	**87 (3 albero e 84 arbusti)**

STRALCIO PLANIMETRICO A scala 1:200
ROTATORIA TIPO 1
TP09-01

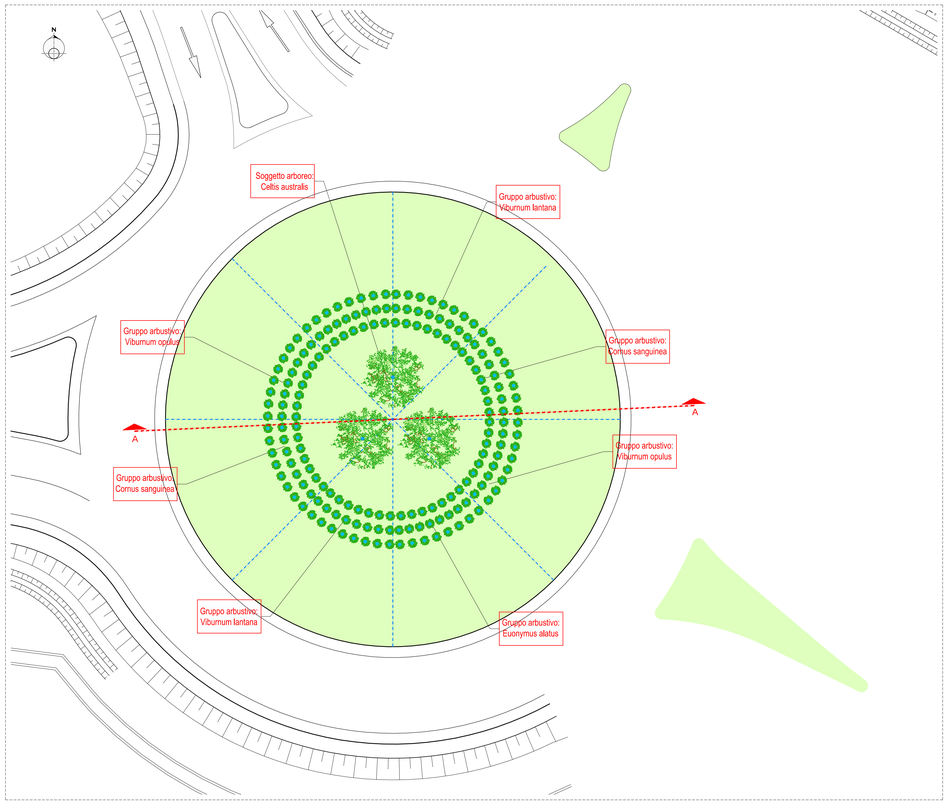

SEZIONE A-A - ASSE PRINCIPALE SVINCOLO DI GESSATE scala 1:200

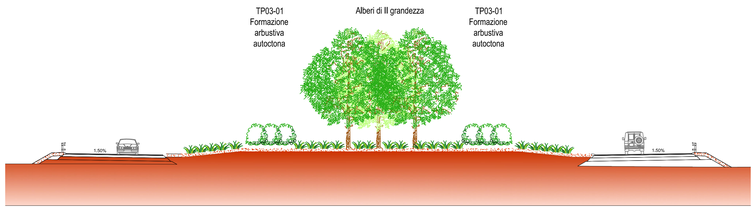

DETTAGLI SESTI D'IMPIANTO

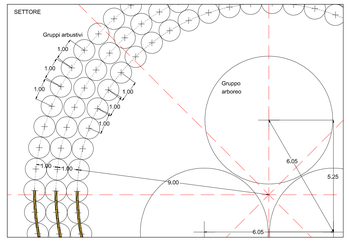

MODALITA' DI MESSA A DIMORA SPECIE VEGETALI

ARBUSTO IN VASO 14-16 cm, età S1T1
TP-03

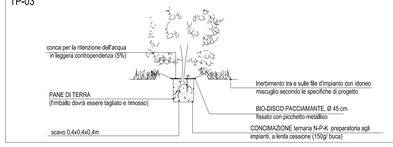

ALBERO CIRCONFERENZA FUSTO da 16 a 25 cm
TP-09

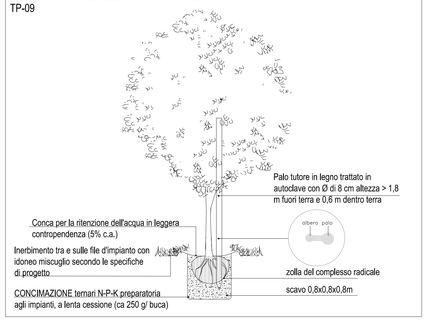

CONCESSIONI AUTOSTRADALI LOMBARDE

tangenziale esterna

TANGENZIALE EST ESTERNA DI MILANO

CODICE C.U.P. I21B05000290007
CODICE C.I.G. 0171075788

PROGETTO ESECUTIVO

LOTTO A

INTERVENTO DI INSERIMENTO PAESISTICO-AMBIENTALE, RIPRISTINO E COMPENSAZIONE

DETTAGLI COSTRUTTIVI ASSE STRADALE

TAV. 6 DI 7

IL PROGETTISTA
MWH
Dott. Ing. Viviana Mariani
Ordine Ing. della Spezia
n. A1282

CONSORZIO NORTE
NORTE
Dott. Ing. Maurizio Pantisi

CONSORZIO COSTRUTTORI TEEM
IL DIRETTORE TECNICO
Dott. Ing. Rocco Magri

RESPONSABILE INTEGRAZIONE PRESTAZIONI SPECIALISTICHE
Dott. Ing. Pietro Mazzoli
Ordine Ingegneri di Parma
n. 821

IL CONCEDENTE
CONCESSIONI AUTOSTRADALI LOMBARDE

IL CONCESSIONARIO
tangenziale esterna

IL DIRETTORE DEI LAVORI

EM.REV.	DATA	DESCRIZIONE	ELABORAZIONE PROGETTUALE	CONTR.	APPROV.
B	23/06/2014	Revisione a seguito lettera TE prot. U/2014/04700/DT/gf	F. GIACOMELLO	V. MARIANI	P. MAZZOLI
A	31/03/2014	Emissione a seguito approvazione PD da MATTM	F. GIACOMELLO	V. MARIANI	P. MAZZOLI

IDENTIFICAZIONE ELABORATO

NOM. PROG.	FASE	ESTR.	ORIGINE	TIPO ELABORATO	PROGRESSIVA	REV.	DATA: 23/06/2014
A3508	E A	AAX	MAXX	0 IA	PC 006	B	SCALA: VARIE

IL PRESENTE DOCUMENTO NON POTRA' ESSERE COPIATO, RIPRODOTTO O ALTRIMENTI PUBBLICATO, IN TUTTO O IN PARTE, SENZA IL CONSENSO SCRITTO DELLA TANGENZIALE ESTERNA S.P.A. OGNI UTILIZZO NON AUTORIZZATO SARA' PERSEGUITO A NORMA DI LEGGE
THIS DOCUMENT MAY NOT BE COPIED, REPRODUCED OR PUBLISHED, EITHER IN PART OR IN ITS ENTIRETY, WITHOUT THE WRITTEN PERMISSION OF TANGENZIALE ESTERNA S.P.A. UNAUTHORIZED USE WILL BE PROSECUTED BY LAW.