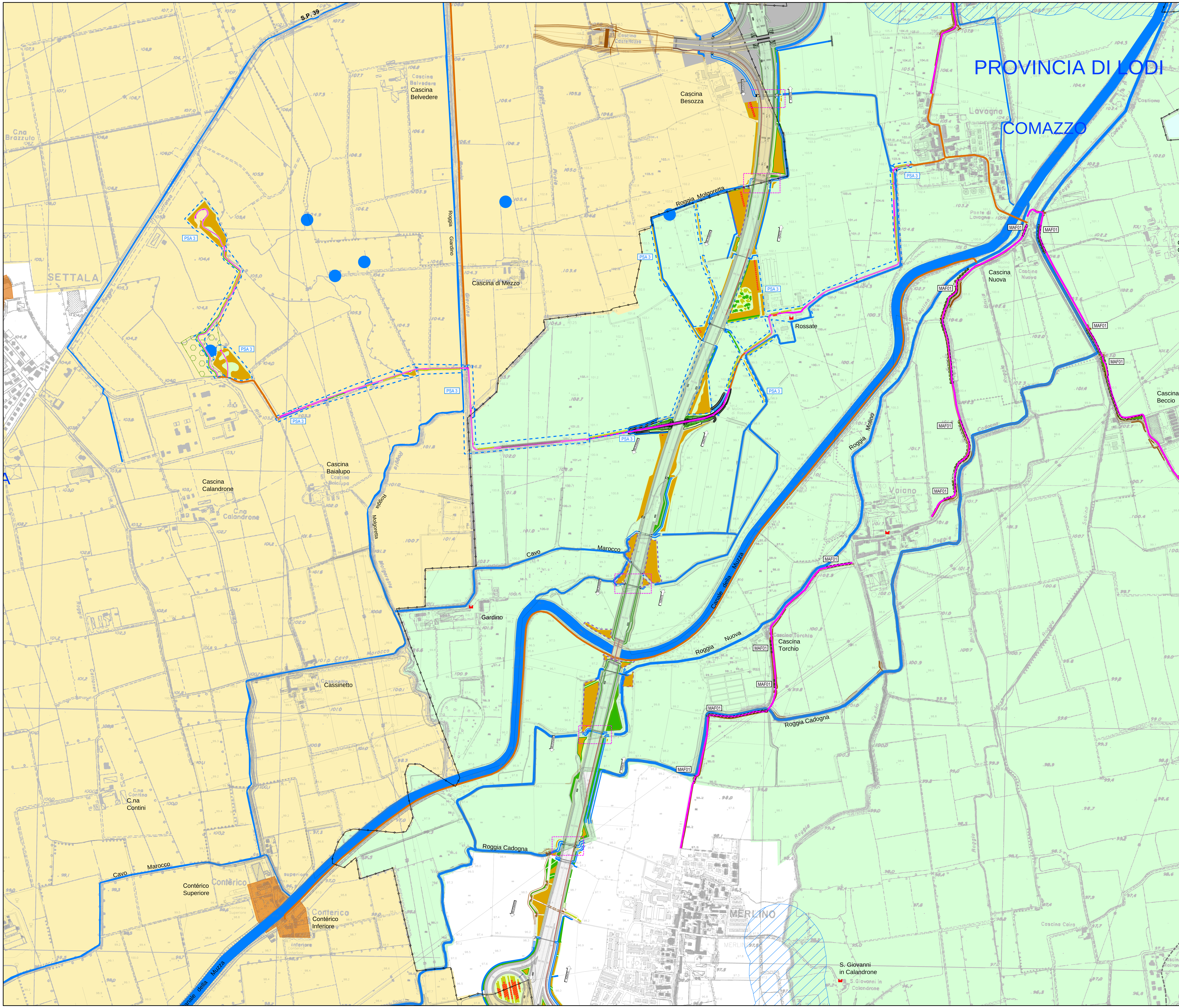

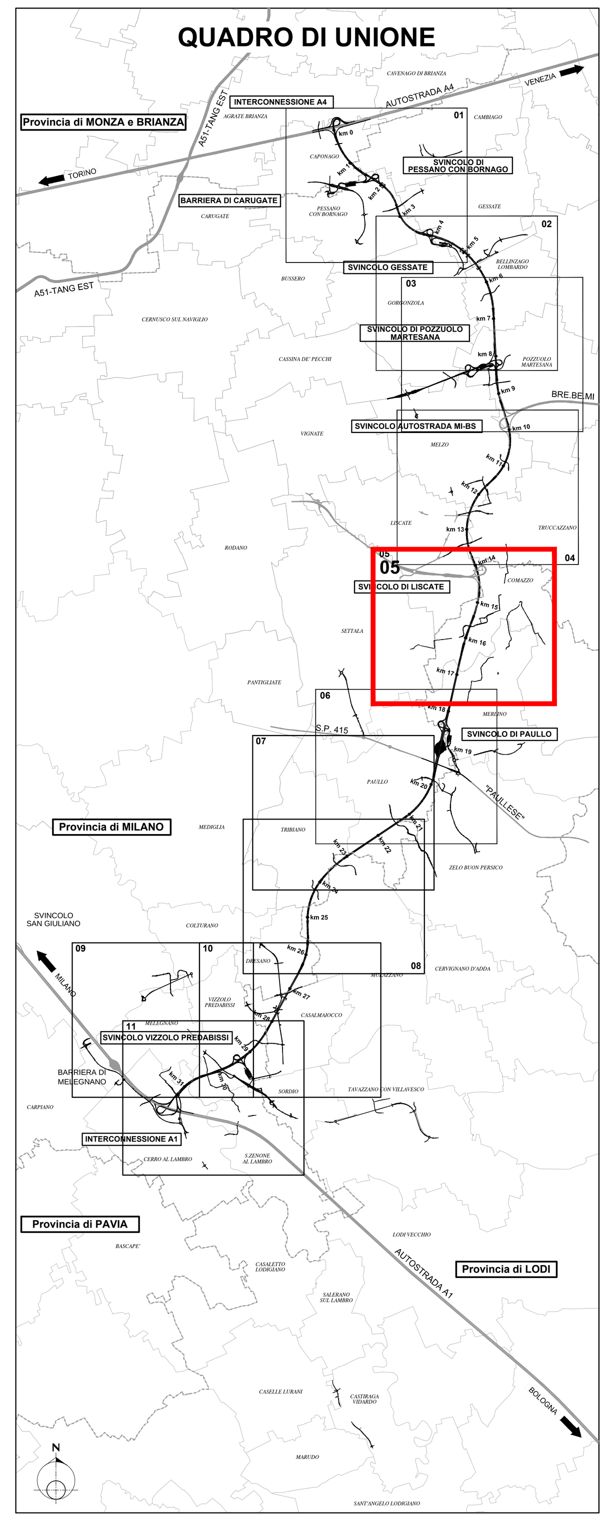

LEGENDA:

PROGETTO AMBIENTALE

OPERE DI MITIGAZIONE

- Tipologie prative
- Tipologie arbustive
- Tipologie arboreo-arbustive
- Soggetti arborei singoli o a filare
- Rotatorie
- Dune di mitigazione
- Passaggi faunistici
- Interventi opere a verde di competenza BreBeMi

OPERE DI COMPENSAZIONE

- Filare e gruppi di Quercus robur (Progetto millequerce)
- Interventi a verde delle opere connesse (Progetti approvati)
- Percorsi ciclabili di progetto
- Percorsi ciclabili esistenti

INTERVENTI STRADALI

- Tratti in rilevato
- Tratti in trincea
- Tratti in galleria
- Tratti in viadotto
- Opere Connesse

- Barriera antirumore (progetto mitigazione acustica)
- Corsi d'acqua deviati (progetto idraulico)

STATO FISICO DEI LUOGHI

- Residenza
- Industria/artigianale/commercio
- Confini comunali
- Confini provinciali

PRINCIPALI VINCOLI TERRITORIALI, STORICI E PAESISTICO AMBIENTALI

- Parco del Molgora
- Parco Agricolo Sud Milano
- Parco Adda Nord
- Parco Adda Sud
- PLIS Alto Martesana
- Beni storico-architettonici (ex L.1497/39 e DGR8/2121) e di interesse artistico-storico (ex L.1089/39 e DGR8/2121)
- Centri storici
- Vincolo Art. 142 DLGS 42/04 e DGR 8/2121 lettera G - Boschi
- Vincolo Art. 142 DLGS 42/04 e DGR 8/2121 lettera C - Fiumi
- Vincolo ambientale e paesistico ex L 1497/39 e DGR 8/2121
- Acque superficiali e fontanili

PRINCIPALI VINCOLI TERRITORIALI, STORICI E PAESISTICO AMBIENTALI

- Limite fascia A
- Limite fascia B
- Limite fascia C
- Limite fascia D

CONCESSIONI AUTOSTRADALI LOMBARDE

tangenziale esterna

TANGENZIALE EST ESTERNA DI MILANO

CODICE C.U.P. I21B05000290007
CODICE C.I.G. 017107578C

PROGETTO ESECUTIVO

LOTTO B

INTERVENTI DI INSERIMENTO PAESAGGISTICO-AMBIENTALE E RIPRISTINO

ASSE PRINCIPALE E SVINCOLI
COROGRAFIA GENERALE DEGLI INTERVENTI
da progr. 13+600 a progr. 17+800
TAV. 03

IL PROGETTISTA
AMBITER S.r.l.
DIRETTORE TECNICO SETTORE AMBIENTE
Dott. Giorgio Neri
Ordine Geologi Emilia Romagna n. 426

CONSORZIO ARCOTEEM	CONSORZIO COSTRUTTORI TEEM IL DIRETTORE TECNICO	RESPONSABILE INTEGRAZIONE PRESTAZIONI SPECIALISTICHE
Dott. Ing. Sabino Del Balzo, Ordine Ingegneri di Potenza n. 631	Dott. Ing. Rocco Magri	Dott. Ing. Pietro Mazzoli, Ordine Ingegneri di Parma n. 821

IL CONCEDENTE	IL CONCESSIONARIO	IL DIRETTORE DEI LAVORI
CONCESSIONI AUTOSTRADALI LOMBARDE	tangenziale esterna	

EM./REV.	DATA	DESCRIZIONE	ELABORAZIONE PROGETTUALE	CONTR.	APPROV.
C	09/01/2015	RECEPIMENTO NOTA TE P. U-2014-10092-DT-pf	A.RAVERA	G.NERI	P.MAZZOLI
B	15/07/14	RECEPIMENTO ISTRUTTORIA CTE	A. RAVERA	G. NERI	P. MAZZOLI
A	20/04/14	EMISSIONE	A. RAVERA	G. NERI	P. MAZZOLI

IDENTIFICAZIONE ELABORATO

NUM. PROGR.	FASE	LOTTO	ZONA	OPERA	TRATTO OPERA	AMBITO	TIPO ELABORATO	PROGRESSIVA	REV.
B108 6 3	E	B	XXX	MAXXX	0	IA	CO	008	C

DATA: 15/07/2014
SCALA: 1: 5000

IL PRESENTE DOCUMENTO NON POTRA' ESSERE COPIATO, RIPRODOTTO O ALTRIMENTI PUBBLICATO, IN TUTTO O IN PARTE, SENZA IL CONSENSO SCRITTO DELLA TANGENZIALE ESTERNA S.P.A.. OGNI UTILIZZO NON AUTORIZZATO SARA' PERSEGUITO A NORMA DI LEGGE
THIS DOCUMENT MAY NOT BE COPIED, REPRODUCED OR PUBLISHED, EITHER IN PART OR IN ITS ENTIRETY, WITHOUT THE WRITTEN PERMISSION OF TANGENZIALE ESTERNA S.P.A.. UNAUTHORIZED USE WILL BE PROSECUTE BY LAW.