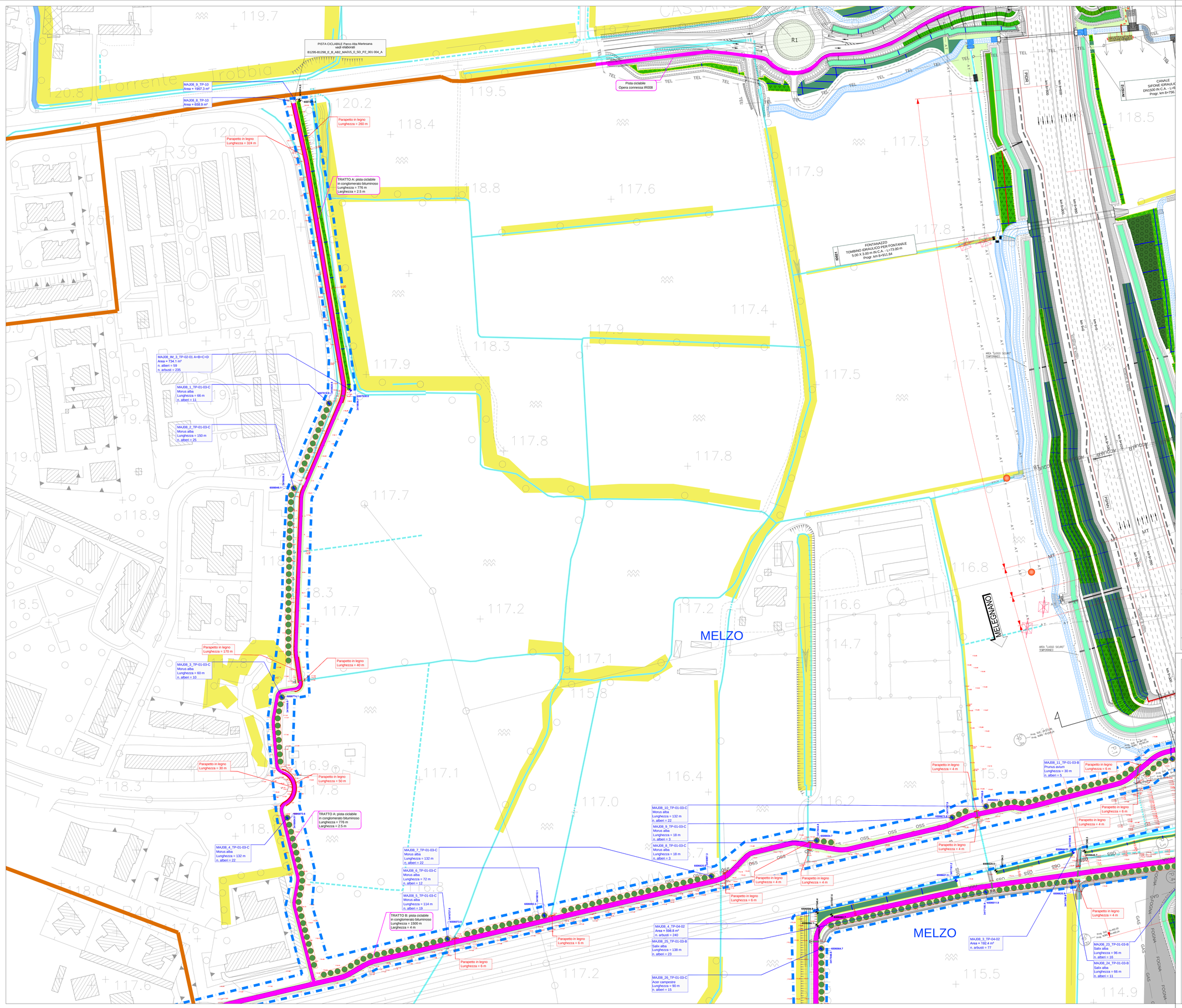
PISTA CICLABILE Parco Alta Martesana
vedi elaborati
B1295-B1298_E_B_ABZ_MA015_S_SD_PZ_001 004_A
MAJ08_9_TP-10
Area = 1957.3 m²
MAJ08_8_TP-10
Area = 658.9 m²
Parapetto in legno
Lunghezza = 260 m
Parapetto in legno
Lunghezza = 324 m
TRATTO A: pista ciclabile
in conglomerato bituminoso
Lunghezza = 776 m
Larghezza = 2.5 m
Pista ciclabile
Opera connessa IR008
CANALE
SIFONE IDRAULICO
DN1500 IN C.A. - L=6
Progr. km 8+756.
FONTANAZZO
TOMBINO IDRAULICO PER FONTANILE
5.00 X 3.00 m IN C.A. - L=173.00 m
Progr. km 8+911.94
MAJ08_IM_3_TP-02-01 A+B+C+D
Area = 734.1 m²
n. alberi = 59
n. arbusti = 235
MAJ08_1_TP-01-03-C
Morus alba
Lunghezza = 66 m
n. alberi = 11
MAJ08_2_TP-01-03-C
Morus alba
Lunghezza = 150 m
n. alberi = 25
MAJ08_3_TP-01-03-C
Morus alba
Lunghezza = 60 m
n. alberi = 10
MAJ08_4_TP-01-03-C
Morus alba
Lunghezza = 132 m
n. alberi = 22
MAJ08_7_TP-01-03-C
Morus alba
Lunghezza = 132 m
n. alberi = 22
MAJ08_6_TP-01-03-C
Morus alba
Lunghezza = 72 m
n. alberi = 12
MAJ08_5_TP-01-03-C
Morus alba
Lunghezza = 114 m
n. alberi = 19
TRATTO B: pista ciclabile
in conglomerato bituminoso
Lunghezza = 1500 m
Larghezza = 4 m
MAJ08_10_TP-01-03-C
Morus alba
Lunghezza = 132 m
n. alberi = 22
MAJ08_9_TP-01-03-C
Morus alba
Lunghezza = 18 m
n. alberi = 3
MAJ08_8_TP-01-03-C
Morus alba
Lunghezza = 18 m
n. alberi = 3
MAJ08_4_TP-04-02
Area = 598.8 m²
n. arbusti = 240
MAJ08_25_TP-01-03-B
Salix alba
Lunghezza = 138 m
n. alberi = 23
MAJ08_26_TP-01-03-C
Acer campestre
Lunghezza = 90 m
n. alberi = 15
MAJ08_11_TP-01-03-B
Prunus avium
Lunghezza = 30 m
n. alberi = 5
MAJ08_3_TP-04-02
Area = 192.4 m²
n. arbusti = 77
MAJ08_23_TP-01-03-B
Salix alba
Lunghezza = 96 m
n. alberi = 16
MAJ08_24_TP-01-03-B
Salix alba
Lunghezza = 66 m
n. alberi = 11
Parapetto in legno
Lunghezza = 170 m
Parapetto in legno
Lunghezza = 40 m
Parapetto in legno
Lunghezza = 30 m
Parapetto in legno
Lunghezza = 50 m
Parapetto in legno
Lunghezza = 6 m
Parapetto in legno
Lunghezza = 4 m
MELZO
MELEGNANO
AREA "LUOGO SICURO" TEMPORANEO
R1
R39
PGR
PGRV
SP415
SP159
A1
A7
A8
A9
A51
A52
A53
A54
A55
A56
A57
A58
A59
A60
A61
A62
A63
A64
A65
A66
A67
A68
A69
A70
A71
A72
A73
A74
A75
A76
A77
A78
A79
A80
A81
A82
A83
A84
A85
A86
A87
A88
A89
A90