STRALCIO PLANIMETRICO DEL TOMBINO SCATOLARE
Scala 1:50

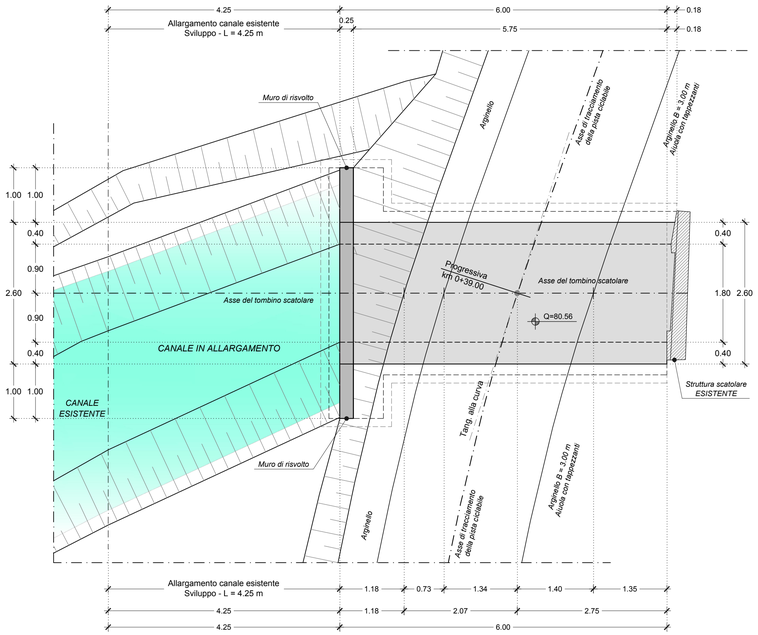

VISTA DALL'ALTO DEL TOMBINO SCATOLARE
Scala 1:50

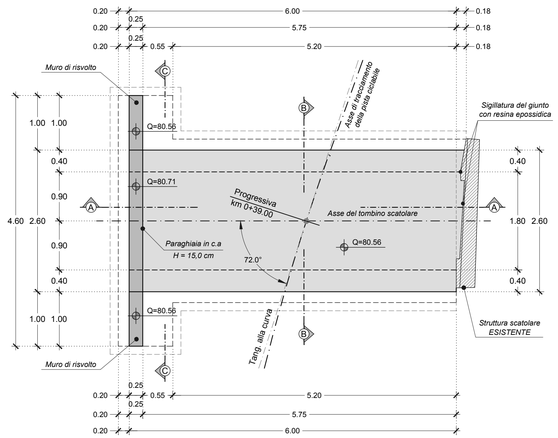

PIANTA DELLO SPICCATO DI FONDAZIONE
Scala 1:50

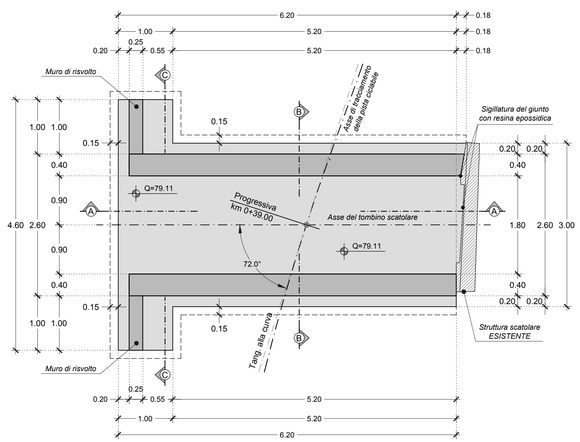

CARPENTERIA DELLA SEZIONE LONGITUDINALE A - A
Scala 1:50

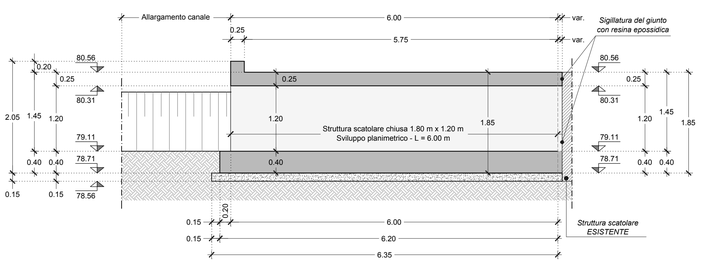

SEZIONE TRASVERSALE CORRENTE B - B (CARPENTERIA ED ARMATURA)
Scala 1:50

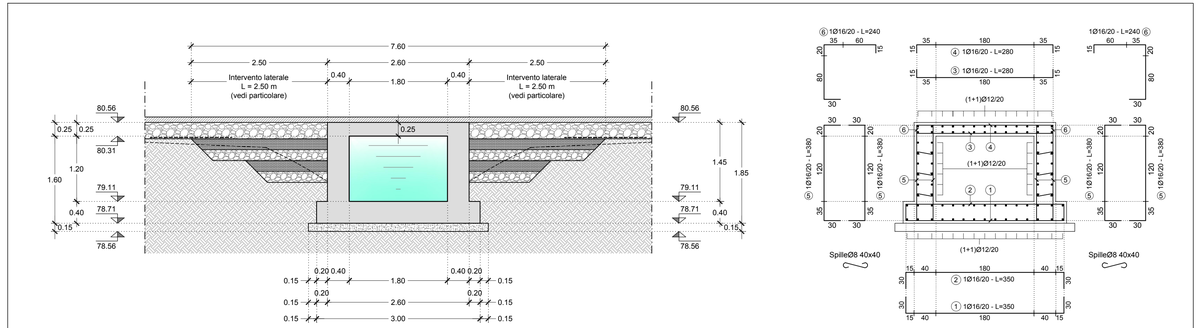

SEZIONE TRASVERSALE C - C (CARPENTERIA ED ARMATURA)
Scala 1:50

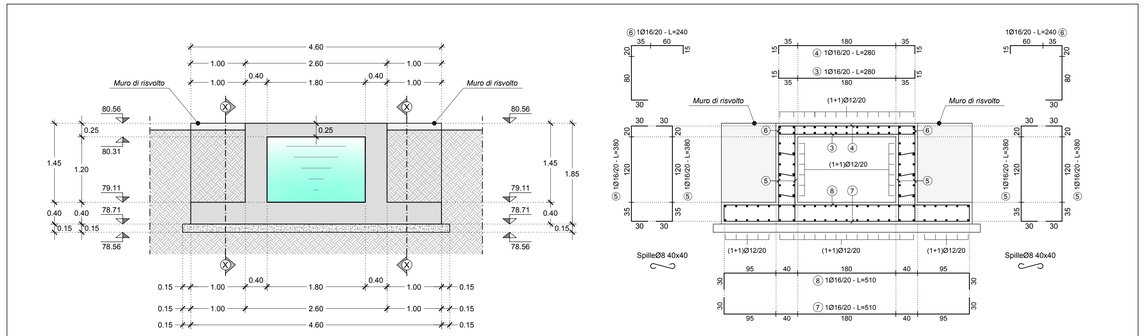

SEZIONE TRASVERSALE X - X
Scala 1:50

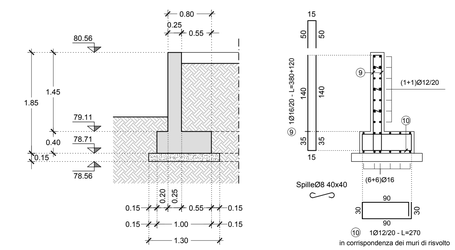

PARTICOLARE DELL'INTERVENTO LATERALE ALLO SCATOLARE
Scala 1:25

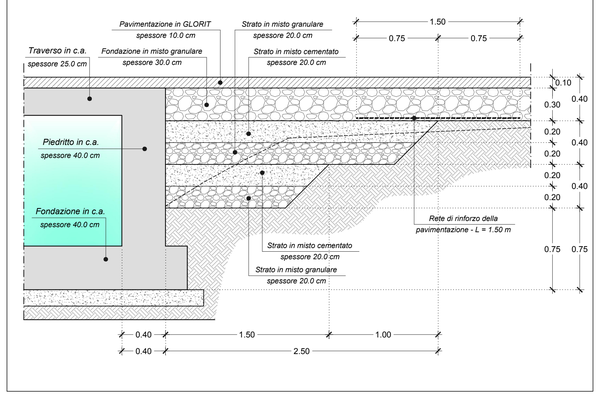

ARMATURA DELLA SEZIONE LONGITUDINALE A - A
Scala 1:50

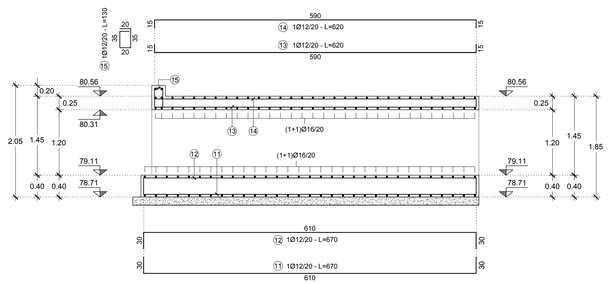

NOTA MATERIALI

- Acciaio in barre B450C

- Calcestruzzo per la fondazione della struttura scatolare

Classe di resistenza	C32/40
Classe di esposizione	XC4
Rapporto a/c	<0.50
Classe di consistenza	S4

- Calcestruzzo per le elevazioni della struttura scatolare

Classe di resistenza	C32/40
Classe di esposizione	XC4
Rapporto a/c	<0.50
Classe di consistenza	S4

NORME DI ESECUZIONE	
Copriferro	4 cm
Interferro	≥ Ø max

CONCESSIONI AUTOSTRADALI LOMBARDE

tangenziale esterna

TANGENZIALE EST ESTERNA DI MILANO

CODICE C.U.P. I21B05000290007
CODICE C.I.G. 017107578C

PROGETTO ESECUTIVO

LOTTO C

INTERVENTI DI INSERIMENTO PAESISTICO - AMBIENTALE, RIPRISTINO E COMPENSAZIONI

PROGETTO SPECIALE AMBIENTALE N.5 "LAMBRO-MELEGNANO"

PISTA CICLABILE PC00020

TOMBINO AL KM 0+039,00 - CARPENTERIE ED ARMATURE

IL PROGETTISTA
LANDE S.r.l.
Dott. Arch. Pasquale Pisano
Ordine Architetti di Napoli
n. 4925

CONSORZIO COSTRUTTORI TEEM
IL DIRETTORE TECNICO
Dott. Ing. Rocco Magri

RESPONSABILE INTEGRAZIONE PRESTAZIONI SPECIALISTICHE
Dott. Ing. Paolo Rossi
Ordine Ingegneri di Parma
n. 821

IL CONCEDENTE
CONCESSIONI AUTOSTRADALI LOMBARDE

IL CONCESSIONARIO
tangenziale esterna

IL DIRETTORE DEI LAVORI

EM./REV.	DATA	DESCRIZIONE	ELABORAZIONE PROGETTUALE	CONTR.	APPROV.
A	30/04/2014	EMISSIONE	D. STRINO	E. SCARANO	P. PISANO

IDENTIFICAZIONE ELABORATO

NUM. PROGR.	FASE	LOTTO	ZONA	OPERA	TRATTO OPERA	AMBITO	TIPO ELABORATO	PROGRESSIVA	REV.
C4105	E	C	AC4	MAJ05	0	IA	CA	004	A

DATA: 30/04/2014
SCALA: 1:50

IL PRESENTE DOCUMENTO NON POTRA' ESSERE COPIATO, RIPRODOTTO O ALTRIMENTI PUBBLICATO, IN TUTTO O IN PARTE, SENZA IL CONSENSO SCRITTO DELLA TANGENZIALE ESTERNA S.P.A.. OGNI UTILIZZO NON AUTORIZZATO SARA' PERSEGUITO A NORMA DI LEGGE.
THIS DOCUMENT MAY NOT BE COPIED, REPRODUCED OR PUBLISHED, EITHER IN PART OR IN ITS ENTIRETY, WITHOUT THE WRITTEN PERMISSION OF TANGENZIALE ESTERNA S.P.A.. UNAUTHORIZED USE WILL BE PROSECUTE BY LAW.