



**COMMISSARIO DELEGATO PER L'EMERGENZA DELLA
MOBILITA' RIGUARDANTE LA A4 (TRATTO VENEZIA - TRIESTE)
ED IL RACCORDO VILLESSE - GORIZIA**

Ordinanza del Presidente del Consiglio dei Ministri
n° 3702 del 05 settembre 2008 e s.m.i.
VIA LAZZARETTO VECCHIO, 26 - 34123 TRIESTE
Tel 040 3189542 - 0432 925542 - Fax 040 3189545 commissario@autovie.it

**AUTOSTRADA A4
RIFACIMENTO BARRIERE ESISTENTI
ADEGUAMENTO FUNZIONALE BARRIERA DEL LISERT**

**PROGETTO DEFINITIVO
(Decreto Comm. Delegato n°231 del 22 marzo 2013)**

PARTE GENERALE

FOTOINSERIMENTI: CONFRONTO STATO DI FATTO - STATO DI PROGETTO

TEMATICA

A

N. ALLEGATO e SUB.ALL.

08.00.0.0

REV.	DATA	DESCRIZIONE DELLA REVISIONE	REDATTO	VERIFICATO	APPROVATO
3					
2					
1					
0	07/01/2015	PRIMA EMISSIONE	LN	MR	EP

COORDINAMENTO E PROGETTAZIONE GENERALE:

S.p.A. AUTOVIE VENETE :

dott. ing. Matteo RIVIERANI

dott. ing. Aldo URBAN

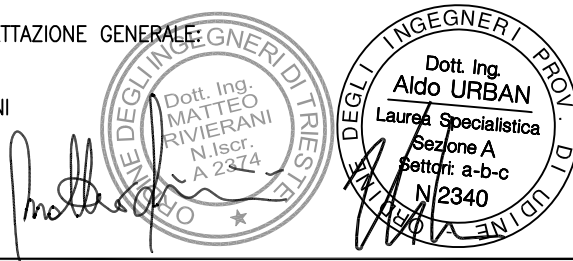

PROGETTAZIONE SPECIALISTICA:

SUPPORTO TECNICO OPERATIVO LOGISTICO

**S.p.A. AUTOVIE VENETE**34143 TRIESTE - Via V. Locchi, 19 - tel. 040/3189111
Società soggetta all'attività di direzione e coordinamento da parte di
Friulia S.p.A. - Finanziaria Regionale Friuli-Venezia GiuliaCONCESSIONARIA AUTOSTRADE
A4 VENEZIA - TRIESTE
A23 PALMANOVA UDINE
A28 PORTOGRUARO CONEGLIANIL CAPO COMMESSA:
dott.ing. Edoardo PELLAIL DIRETTORE AREA OPERATIVA:
dott.ing. Enrico RAZZINI**COMMISSARIO DELEGATO
PER L'EMERGENZA**IL RESPONSABILE UNICO DEL PROCEDIMENTO
dott.ing. Enrico RAZZININOME FILE:
1319A0800000.docDATA PROGETTO:
02.06.2014**21A193**

CODICE MASTRO

13

ANNO

19

N.PROGETTO

0

REVISIONE



Vista aerea da nord – stato di fatto



Vista aerea da nord – stato di progetto

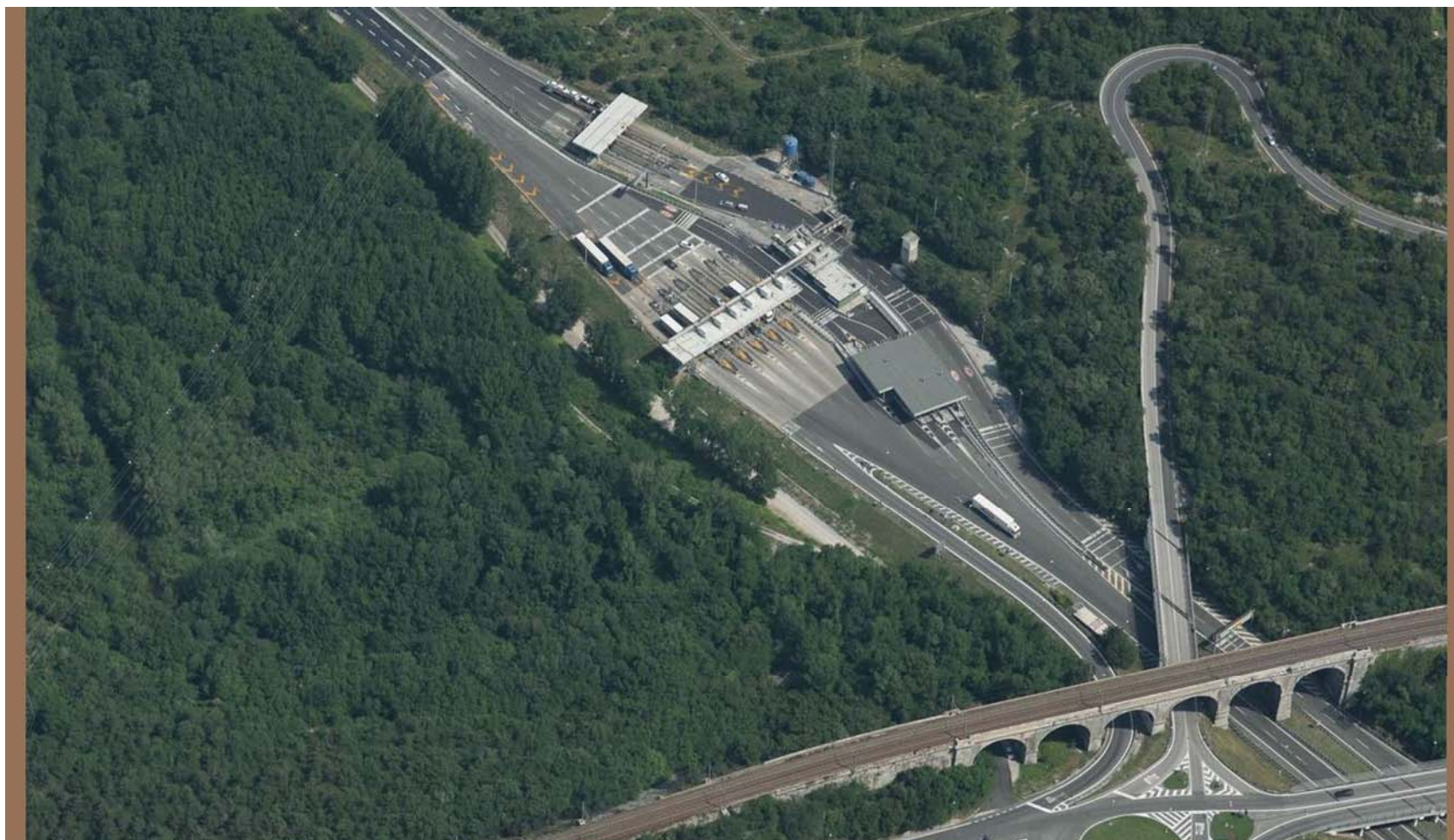

Vista aerea da sud – stato di fatto



Vista aerea da sud – stato di progetto



Vista da nord ovest – barriera di uscita per i veicoli provenienti da Venezia – stato di fatto



Vista da nord ovest – barriera di uscita per i veicoli provenienti da Venezia – stato di progetto



Vista da sud-est – barriera di uscita per i veicoli provenienti da Venezia – stato di fatto



Vista da sud-est – barriera di uscita per i veicoli provenienti da Venezia – stato di progetto



Vista da sud-est – piazzale di uscita per i veicoli provenienti da Venezia – stato di fatto



Vista da sud-est – piazzale di uscita per i veicoli provenienti da Venezia – stato di progetto