



**COMUNE DI DOBERDO' DEL LAGO**  
**OBČINA DOBERDOB**

**PIANO REGOLATORE GENERALE COMUNALE**  
**SPLOŠNI OBČINSKI REGULACIJSKI NAČRT**

**VARIANTE n° 8**  
*puntuale relativa alla zonizzazione*  
**VARIANTA št. 8**  
*nadrobna varianta coniranj*

**ZONIZZAZIONE DEL TERRITORIO COMUNALE** TAV n° - TAB št **P4c**

**CONIRANJE OBČINSKEGA OZEMLJA** SCALA - MERILO 1:5.000

Piano adottato con Delibera di Consiglio Comunale n. 16 d.d. 20/04/2009, integrazione di adozione con Delibera di Consiglio Comunale n. 39 d.d. 02/11/2009.  
 Piano approvato con Delibera di Consiglio Comunale n. 6 d.d. 18/01/2010  
 Entrato in vigore il

PROGETTISTA:  
 NACRTOVALCI:  
 arch. PIERO BERTOSI

IL SINDACO:  
 ŽUPAN:  
 avv. PAOLO VIZINTIN

IL SEGRETARIO:  
 TAJNIK:  
 dott. RICCARDO MASONI

Marzo - Marec 2009

**LEGENDA**

- ZONA RESIDENZIALE DI IMPIANTO STORICO - B1
- ZONA RESIDENZIALE DI COMPLETAMENTO - B2
- ZONA RESIDENZIALE DI COMPLETAMENTO - B2a "CONVENZIONATA"
- ZONA RESIDENZIALE DI ESPANSIONE - C
- VERDE PRIVATO
- ZONA ARTIGIANALE ESISTENTE - D3
- ZONA CAVA DI DEVETACHI - D4
- AMBITO BOSCHIVO - E2
- AMBITO DI INTERESSE AGRICOLO - PAESAGGISTICO - E4
- ZONA AGRICOLA SPECIALE - Eas
- ZONA PER INSEDIAMENTI TURISTICI - G2
- RISERVA NATURALE DEI LAGHI DI DOBERDO' E PIETRAROSSA
- AREA DI REPERIMENTO DELLA LANDA CARISICA - F6
- SITO DI IMPORTANZA COMUNITARIA - SIC
- ZONA CONTESA CON IL COMUNE DI DUINO AURISINA
- AREE PER ATTREZZATURE E SERVIZI COLLETTIVI
  - S1a PARCHEGGI
  - S2a EDIFICI PER IL CULTO
  - S2b EDIFICI PER I DIRITTI DEMOCRATICI E LA VITA ASSOCIATIVA
  - S4a ASILO NIDO
  - S4b SCUOLA MATERNA
  - S4c SCUOLA ELEMENTARE
  - S4d SCUOLA MATERNA
  - S5d CIMITERO
  - S6a NUCLEO ELEMENTARE DI VERDE
  - S6e SPORT
  - S6f VERDE DI QUARTIERE
  - S8a DEPOSITI, MAGAZZINI COMUNALI
  - S8b CASERME
  - S8f IMPIANTI TECNOLOGICI PER SERVIZI PUBBLICI
- AREE PER LE SEDI STRADALI
- AREA FERROVIARIA
- FASCE DI RISPETTO STRADALE E FERROVIARIO
- VINCOLO DI RISPETTO CIMITERIALE
- ALTRE INFORMAZIONI
  - CONFINE COMUNALE
  - CONFINE DI STATO

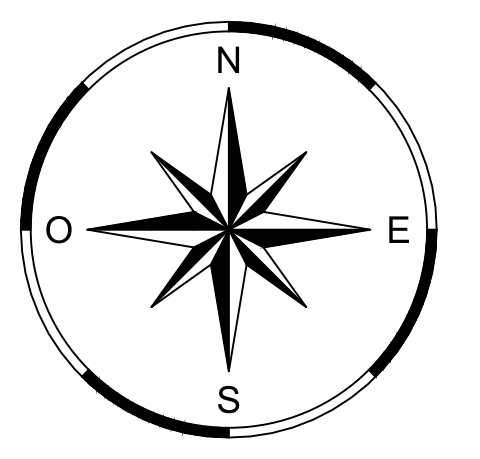
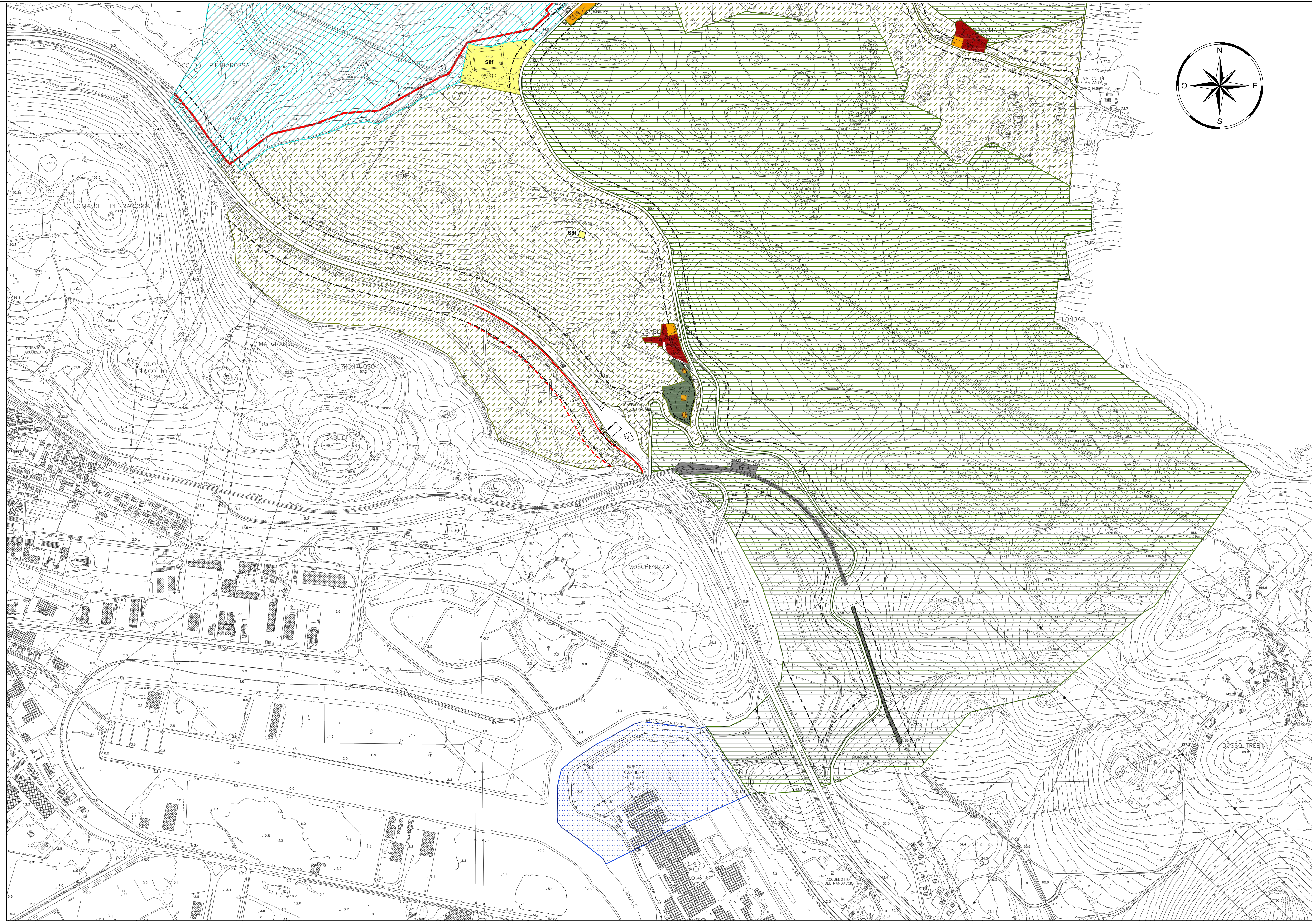

**LEGENDA**

- NUOVO LIMITE AREE PER LE SEDI STRADALI
- NUOVA FASCIA DI RISPETTO

C.U.P. I41B07000150005

**P.100**

COMMISSARIO DELEGATO PER L'EMERGENZA DELLA MOBILITA' RIGUARDANTE LA 44 (TRATTO VENEZIA - TRIESTE) ED IL RACCORDO VILLESSE - GORIZIA  
 Ordinanza del Presidente del Consiglio dei Ministri n° 3702 del 05 settembre 2008 e s.m.i.  
 VIA LAZZAROTTO VECCHIO, 26 - 34123 TRIESTE  
 Tel. 040 3189542 - 0432 925542 - Fax 040 3189545 commissario@autovie.it

**AUTOSTRADA A4**  
**RIFACIMENTO BARRIERE ESISTENTI**  
**ADEGUAMENTO FUNZIONALE BARRIERA DEL LISERT**  
**PROGETTO DEFINITIVO**  
 (Decreto Comm. Delegato n°231 del 22 marzo 2013)

PARTE GENERALE  
 Documentazione urbanistica  
 Comune di Doberdo del lago; P.R.G.C. di variante  
 scala 1 : 5.000

13					
12					
11					
10					
09					
08					
07	07/01/2015	PRIMA EMISSIONE			
06					
05					

COORDINAMENTO E PROGETTAZIONE GENERALE:  
 S.p.A. AUTOVE VENETE:  
 dott. ing. Matteo RIVERANI  
 dott. ing. Aldo URBAN

PROGETTAZIONE SPECIALISTICA:  
 dott. ing. Edoardo PELLA  
 dott. ing. Enzo RAZZINI

HOME FILE:  
 1319A101000.dwg  
 1319A101000.plt

DATA PROGETTO:  
 02.06.2014

21A193 | 13 | 19 | 0

COMMISSARIO DELEGATO PER L'EMERGENZA DELLA MOBILITA' RIGUARDANTE LA 44 (TRATTO VENEZIA - TRIESTE) ED IL RACCORDO VILLESSE - GORIZIA  
 dott. ing. Enzo RAZZINI