

PROSPETTO LATO "TS"

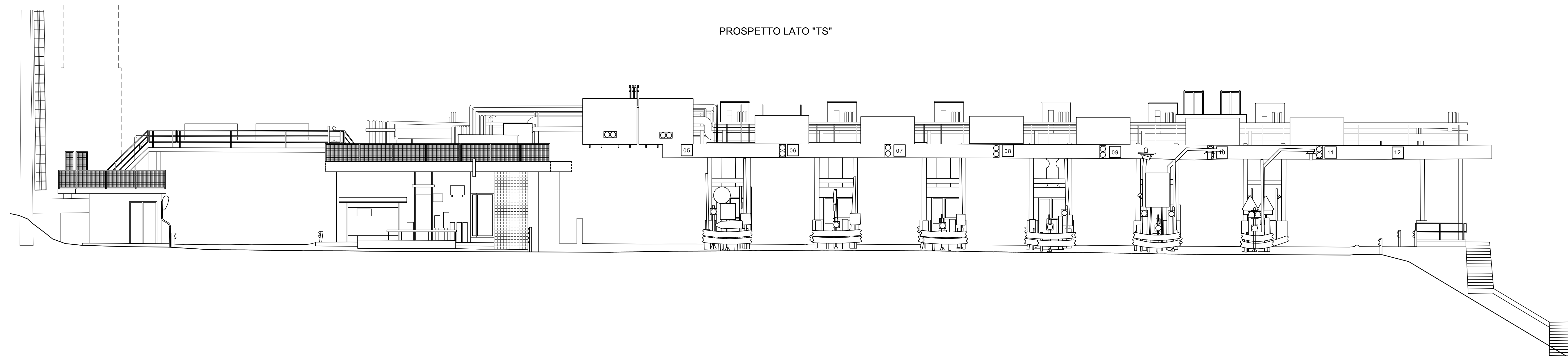

+0.000



**COMMISSARIO DELEGATO PER L'EMERGENZA DELLA MOBILITA' RIGUARDANTE LA A4 (TRATTO VENEZIA - TRIESTE) ED IL RACCORDO VILLESSE - GORIZIA**  
 Ordinanza del Presidente del Consiglio dei Ministri n° 3702 del 05 settembre 2008 e s.m.i.  
 VIA LAZZARETTO VECCHIO, 26 - 34123 TRIESTE  
 Tel 040 3189542 - 0432 925542 - Fax 040 3189545 commissario@autovie.it

**AUTOSTRADA A4**  
**RIFACIMENTO BARRIERE ESISTENTI**  
**ADEGUAMENTO FUNZIONALE BARRIERA DEL LISERT**

**PROGETTO DEFINITIVO**  
 (Decreto Comm. Delegato n°231 del 22 marzo 2013)

TOPOGRAFIA E CARTOGRAFIA

Prospetti  
 Prospetto lato "TS"

TEMATICA  
**B**  
 N. ALLEGATO e SUB.ALL.  
**02.00.0.0**

Scala 1 : 100

REV.	DATA	DESCRIZIONE DELLA REVISIONE	REDAZIONE	VERIFICAZIONE	APPROVAZIONE
3					
2					
1					
0	07/01/2015	PRIMA EMISSIONE			

COORDINAMENTO E PROGETTAZIONE GENERALE  
 S.p.A. AUTOVIE VENETE :  
 dott. ing. Matteo RIVERANI  
 dott. ing. Aldo URBAN

PROGETTAZIONE SPECIALISTICA:

IL CAPO COMMESSA:  
 dott.ing. Edoardo PELLA

IL DIRETTORE AREA OPERATIVA:  
 dott.ing. Enrico RAZZINI

NOME FILE:  
 13198200000.dwg  
 13198200000.plt

DATA PROGETTO:  
 02.06.2014

21A193 13 19 0  
 CODICE MISTRO ANNO IN PROGETTO REVISIONE

SUPPORTO TECNICO OPERATIVO LOGISTICO

**S.p.A. AUTOVIE VENETE**  
 34143 TRIESTE - Via V. LUGANI, 19 - tel. 0403189111  
 Società soggetta all'attività di direzione e coordinamento da parte di  
 Ferrovie S.p.A. - Finanziaria Regionale Friuloveneziana G.R.

CONCESSIONARIA ALPES-ESTERRE  
 A4 VENEZIA - TRIESTE  
 A23 PALMANOVA - VERONA  
 A28 PORTOGRUARO - TRIESTE

IL DIRETTORE AREA OPERATIVA:  
 dott.ing. Enrico RAZZINI

COMMISSARIO DELEGATO PER L'EMERGENZA  
 IL RESPONSABILE UNICO DEL PROCEDIMENTO  
 dott.ing. Enrico RAZZINI