

SEZIONE A-A 1:100

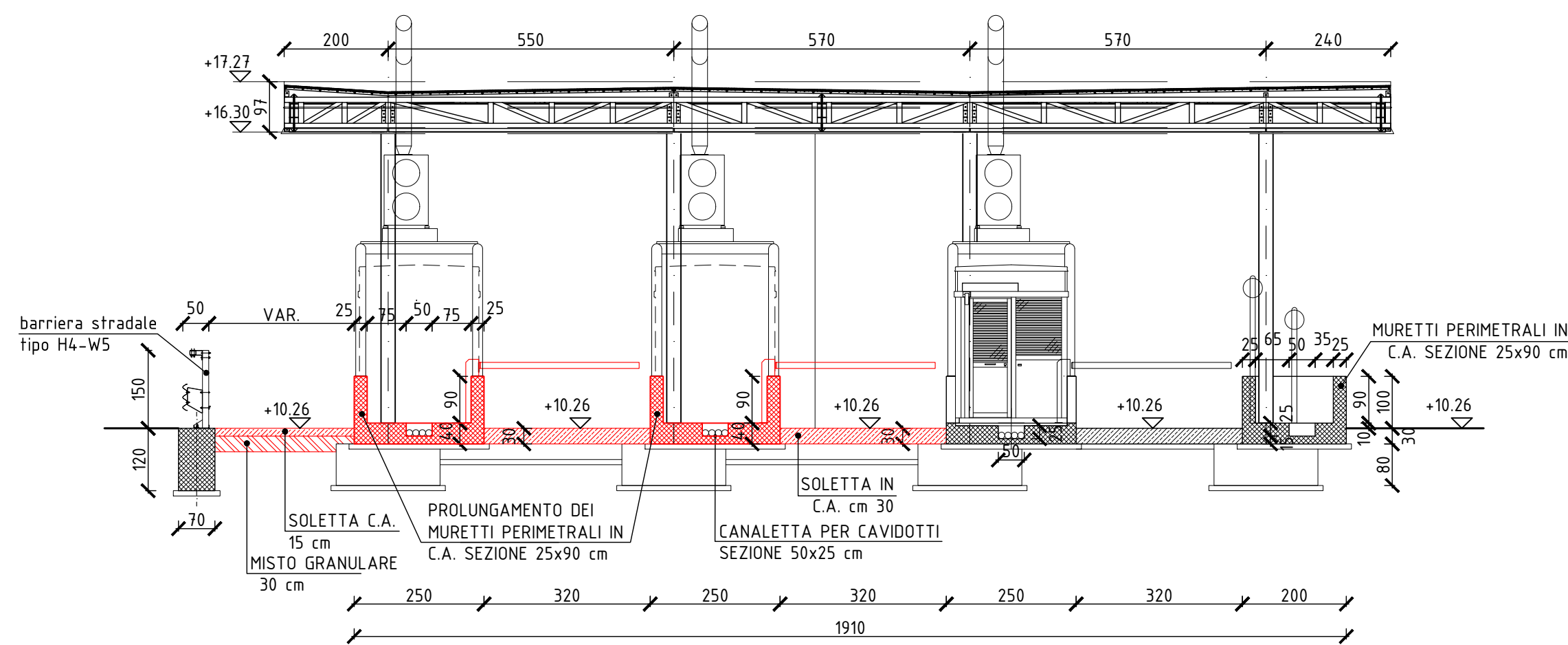

SEZIONE B-B 1:100

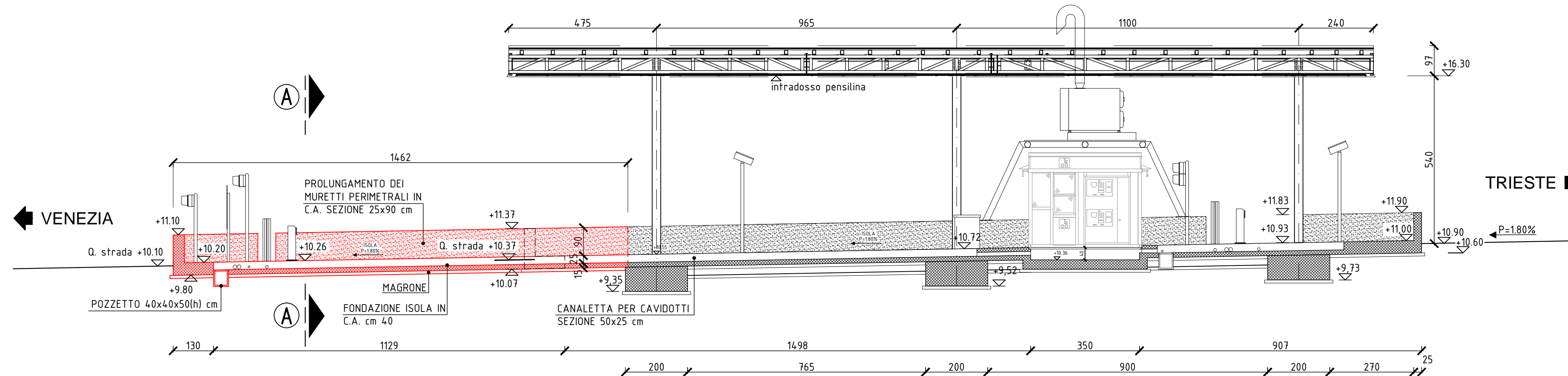

C.U.P. I41B07000150005

P.100

COMMISSARIO DELEGATO PER L'EMERGENZA DELLA MOBILITA' RIGUARDANTE LA A4 (TRATTO VENEZIA - TRIESTE) ED IL RACCORDO VILLESSE - GORIZIA
 Ordinanza del Presidente del Consiglio dei Ministri n° 3702 del 05 settembre 2008 e s.m.i.
 VIA LAZZARETTO VECCHIO, 26 - 34123 TRIESTE
 Tel. 040 3189542 - 0432 925542 - Fax 040 3189545 commissario@autovie.it

AUTOSTRADA A4
RIFACIMENTO BARRIERE ESISTENTI
ADEGUAMENTO FUNZIONALE BARRIERA DEL LISERT
PROGETTO DEFINITIVO
 (Decreto Comm. Delegato n°231 del 22 marzo 2013)

VIABILITA'
 Isole di esazione
 Piste satelliti : pianta e sezioni
 scale 1:100, 1:500
 TEMATICA **E**
 N. ALLEGATO e SUBALL. **08.01.0.0**

33									
22									
1									
07/01/2015	PRIMA EMISSIONE								
REV.	DATA	DESCRIZIONE DELLA REVISIONE				MU	MR	EP	
						RESTATO	VERIFICATO	APPROVATO	

COORDINAMENTO E PROGETTAZIONE GENERALE
 S.p.A. AUTOVIE VENETE :
 dott. ing. Matteo RIVIERANI
 dott. ing. Aldo URBAN

SUPPORTO TECNICO OPERATIVO LOGISTICO
S.p.A. AUTOVIE VENETE
 24143 TRIESTE - VIA V. LACCHI, 10 - TEL. 0403189111
 Società soggetta all'attività di direzione e coordinamento della parte di
 Ferrovie dello Stato - Finanziaria Promotrice del Fondo Investimenti Global
 CONCESSIONARIA AUTOSTRADA
 VIA VENEZIA, 10 - 30100 PADOVA
 A23 PALMANOVA - CONCESSIONARIA
 A29 PORTOGRUARO - CONCESSIONARIA
 IL CAPO COMESSA:
 dott.ing. Edoardo PELLA
 IL DIRETTORE AREA OPERATIVA:
 dott.ing. Enrico RAZZINI

COMMISSARIO DELEGATO PER L'EMERGENZA
 IL RESPONSABILE UNICO DEL PROCEDIMENTO
 dott.ing. Enrico RAZZINI

NOTE FILE: 1319E801000.dwg
 DATA PROGETTO: 02.06.2014
 21A193 13 19 0
 CODICE MISTRO ANNO N. PROGETTO REVISIONE