

PROSPETTO B - scala 1:100

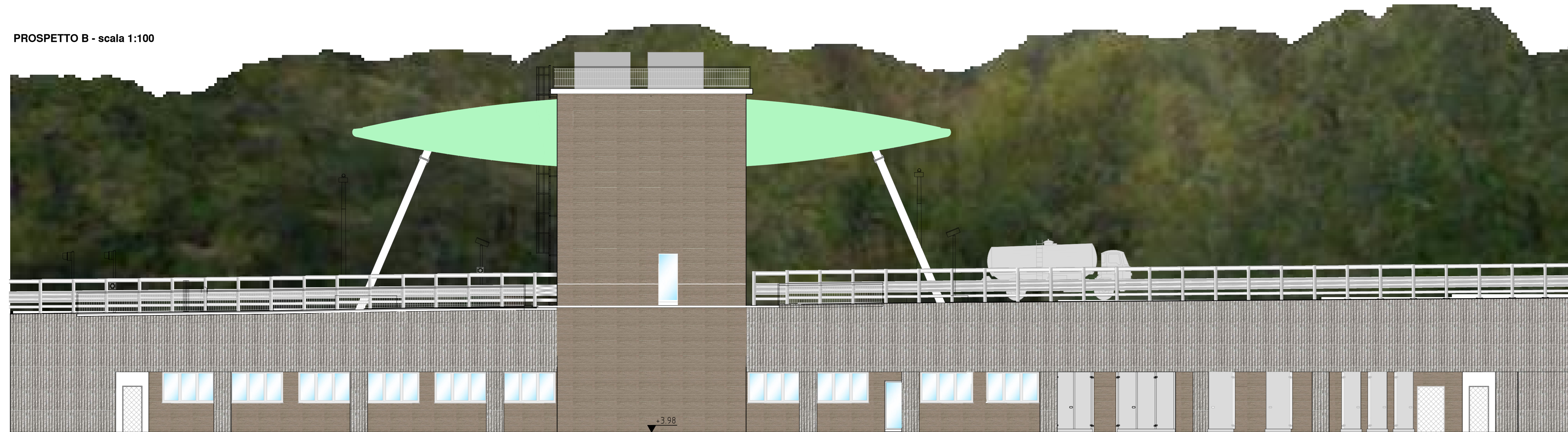

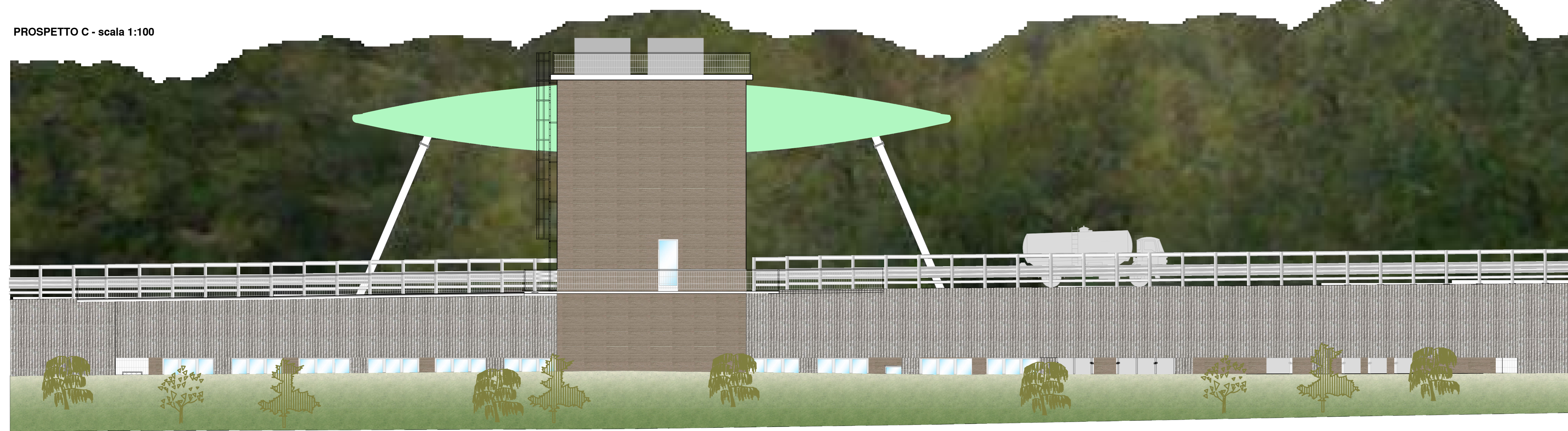

PROSPETTO C - scala 1:100

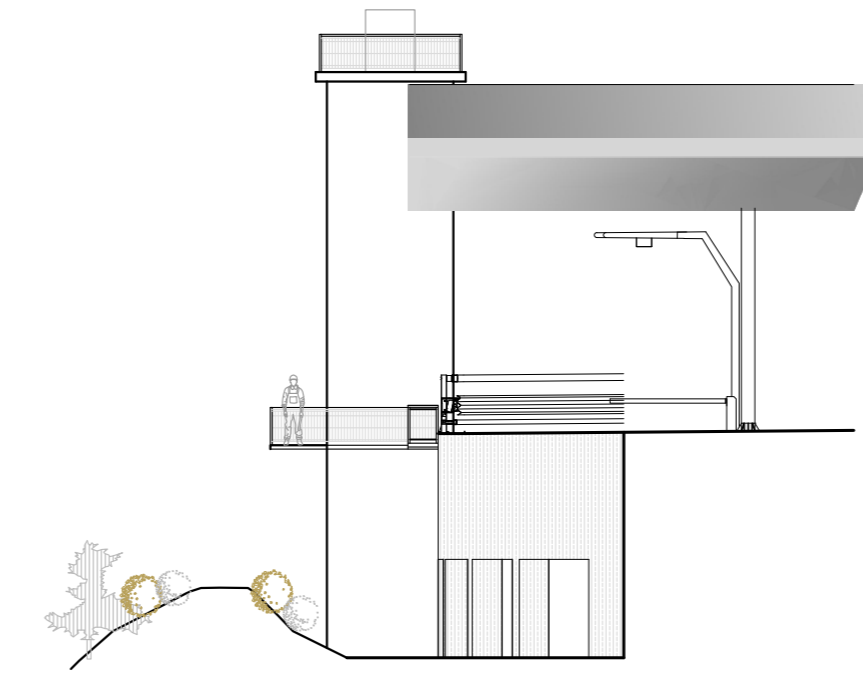

PROSPETTO D - scala 1:200



LEGENDA MATERIALI

-  Finitura a righe verticali realizzata con pannelli casseforma prefabbricati in c.a.
-  Rivestimento esterno a parete ventilata con elementi in materiale ecocompatibile

PIANTA - scala 1:200

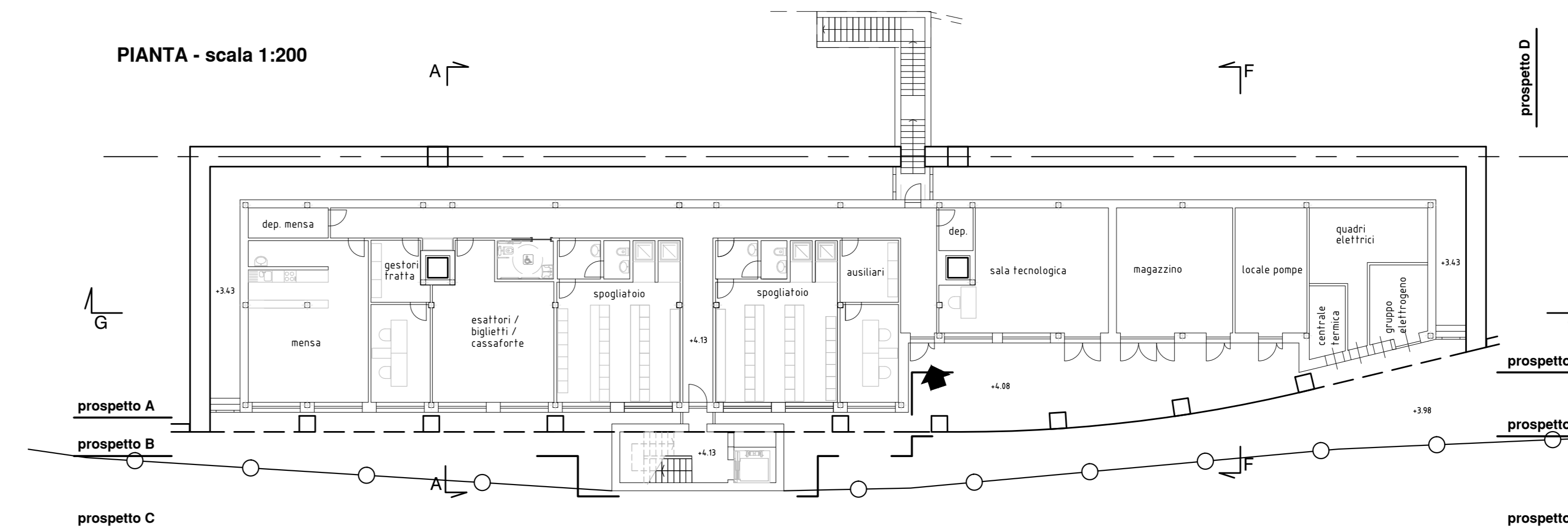

PROSPETTO A - scala 1:200

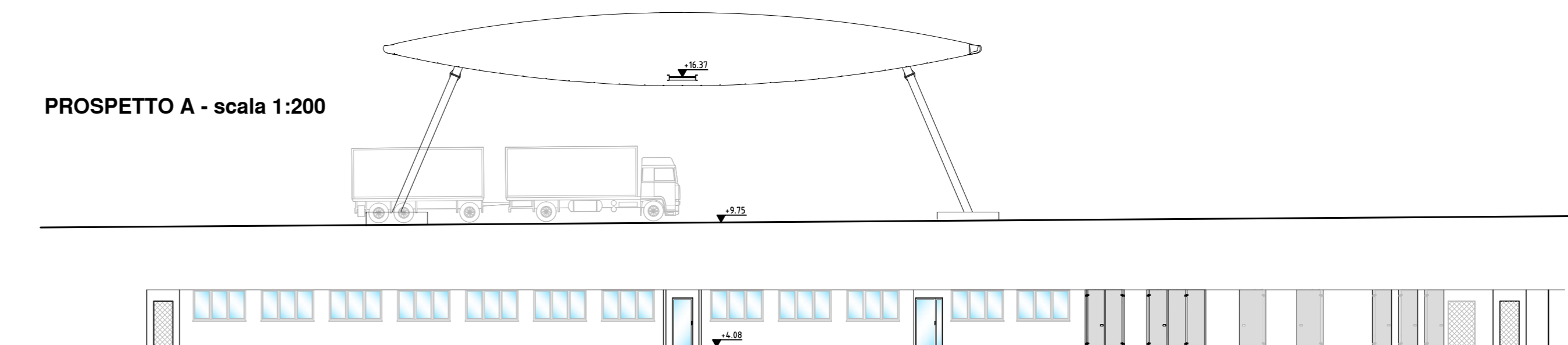

C.U.P. 141B07000150005

P.100

COMMISSARIO DELEGATO PER L'EMERGENZA DELLA MOBILITA' RIGUARDANTE LA A4 (TRATTO VENEZIA - TRIESTE) ED IL RACCORDO VILLESSE - GORIZIA  
 Ordinanza del Presidente del Consiglio dei Ministri n° 3702 del 05 settembre 2008 e s.m.i.  
 VIA LAZZARETTO VECCHIO, 26 - 34123 TRIESTE  
 Tel. 040 339642 - 0402 205422 - Fax 040 339645 - commissario@autoviene.it

**AUTOSTRADA A4**  
**RIFACIMENTO BARRIERE ESISTENTI**  
**ADEGUAMENTO FUNZIONALE BARRIERA DEL LISERT**  
**PROGETTO DEFINITIVO**  
 (Decreto Comm. Delegato n°231 del 22 marzo 2013)

OPERE EDILI E FABBRICATI  
 Fabbricato di stazione  
 Prospetti

TEMATICA  
 N. ALLEGATO e SUBALL.  
 1:100/1:200  
**00.05.1.0**

01									
02									
03									
04									
05									
06									
07									
08									
09									
10									
11									
12									
13									
14									
15									
16									
17									
18									
19									
20									
21									
22									
23									
24									
25									
26									
27									
28									
29									
30									
31									
32									
33									
34									
35									
36									
37									
38									
39									
40									
41									
42									
43									
44									
45									
46									
47									
48									
49									
50									

07/01/2015 PRIMA EMISSIONE

COORDINAMENTO E PROGETTAZIONE GENERALE  
 S.p.A. AUTOVE VENEZIE  
 dott. ing. Matteo RIVERANI  
 dott. ing. Aldo URBAN

PROGETTAZIONE SPECIALISTICA:  
 Collaboratori:  
 dott. arch. NARA SPINETTI  
 geom. IGOR GRADU

SUPPORTO TECNICO OPERATIVO LOGISTICO  
 S.p.A. AUTOVE VENEZIE  
 dott. ing. Edoardo PELLA  
 dott. ing. Enrico RAZZINI  
 geom. DI. TRENTE

COMMISSARIO DELEGATO PER L'EMERGENZA  
 L. 28/2/2013  
 dott. ing. Enrico RAZZINI

NOVE FILE: 11800050100  
 11800050101

DATA PROGETTO: 02.06.2014

21A193 | 13 | 19 | 0