

SEZIONE G - G  
Scala 1:100

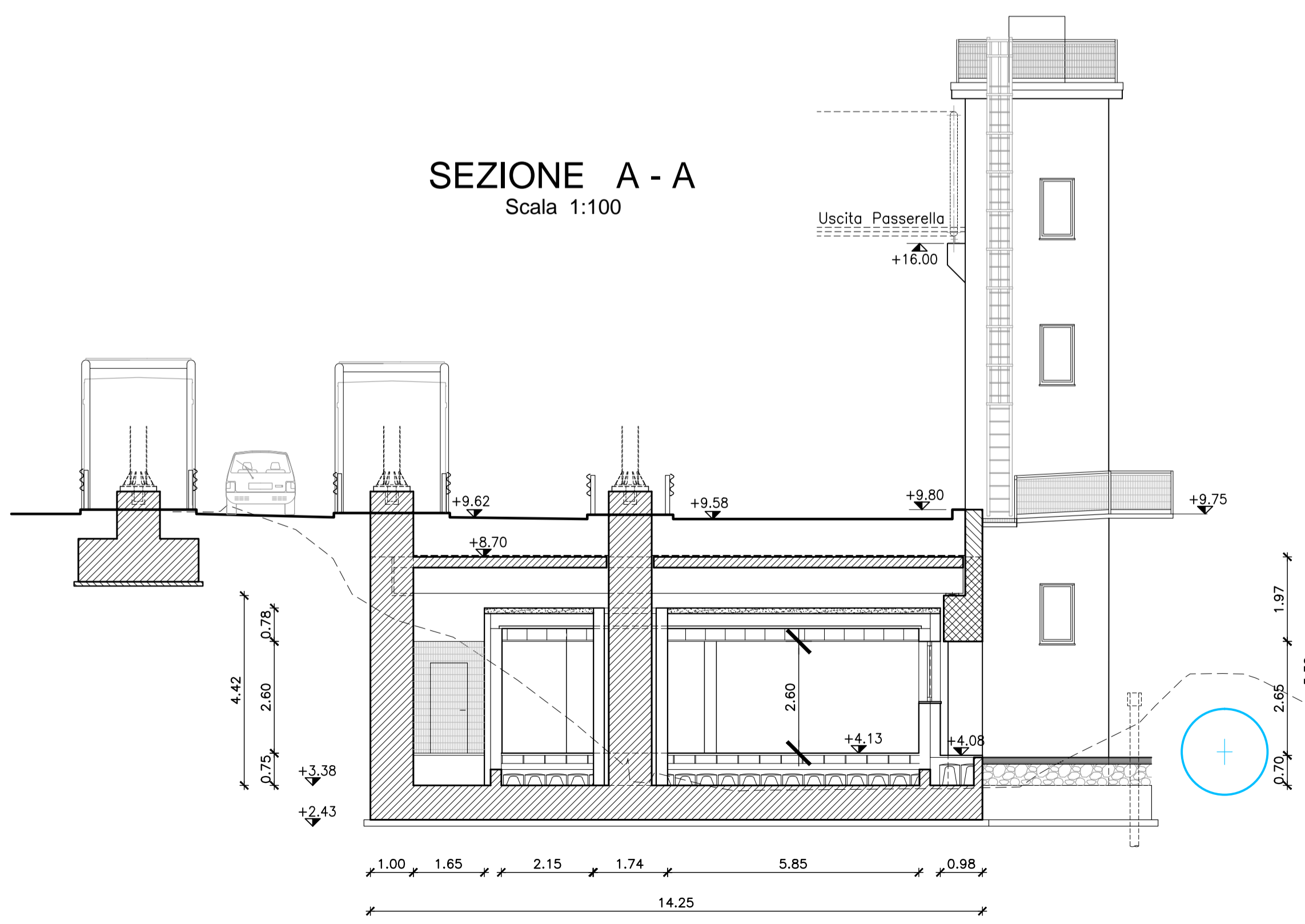

SEZIONE A - A  
Scala 1:100

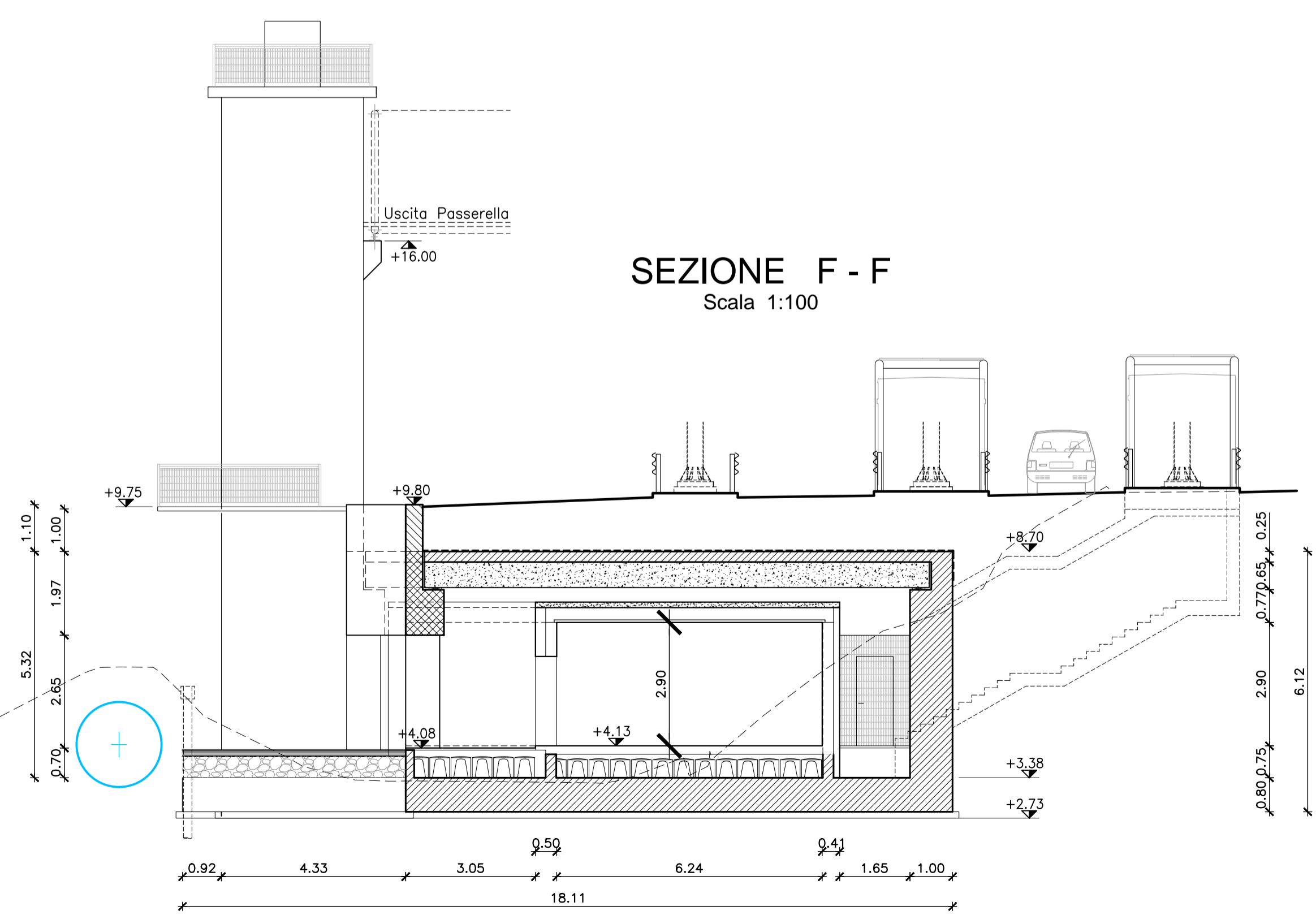

SEZIONE F - F  
Scala 1:100

C.U.P. I41B07000150005

P.100

COMMISSARIO DELEGATO PER L'EMERGENZA DELLA MOBILITA' RIGUARDANTE LA A4 (TRATTO VENEZIA - TRIESTE) ED IL RACCORDO VILLESSE - GORIZIA  
Ordinanza del Presidente del Consiglio dei Ministri n° 3702 del 05 settembre 2008 e s.m.i.  
VIA LAZZARETTO VECCHIO, 26 - 34123 TRIESTE  
Tel. 040 3189542 - 0432 925542 - Fax 040 3189545 commissario@autovie.it

**AUTOSTRADA A4**  
**RIFACIMENTO BARRIERE ESISTENTI**  
**ADEGUAMENTO FUNZIONALE BARRIERA DEL LISERT**  
**PROGETTO DEFINITIVO**  
(Decreto Comm. Delegato n°231 del 22 marzo 2013)

OPERE EDILI E FABBRICATI		TEMATICA
Fabbricato di stazione		I
Sezioni		N. ALLEGATO e SUBALL.
		1:100 00.05.2.0

07/01/2015	PRIMA EMISSIONE	IG	MR	EP	
REV.	DATA	REDAZIONE DELLA VERSIONE	REDATTO	VERIFICATO	APPROVATO

COORDINAMENTO E PROGETTAZIONE GENERALE:  
S.p.A. AUTOVIE VENETE:  
dott. ing. Matteo RIVERANI  
dott. ing. Aldo URBAN

PROGETTAZIONE SPECIALISTICA:  
Collaboratori:  
dott. arch. Maria SPINETTI  
geom. Ingrid GIRALDI

SUPPORTO TECNICO OPERATIVO LOGISTICO  
S.p.A. AUTOVIE VENETE  
34143 TRIESTE - Via V. Locchi, 10 - tel. 0401818111  
Società soggetta a Bilancio di esercizio e consolidamento da parte di PAURA S.p.A. - Finanziaria Regionale Friuli Venezia Giulia  
CONCESSIONARIA ALGOTTIERE  
A4 VENEZIA - TRIESTE  
A28 PORTOGRUARO - CORTEINA

IL CAPO COMMESSA:  
dott.ing. Edoardo PELLA

IL DIRETTORE AREA OPERATIVA:  
dott.ing. Enrico RAZZINI

COMMISSARIO DELEGATO PER L'EMERGENZA  
IL RESPONSABILE UNICO DEL PROCEDIMENTO  
dott.ing. Enrico RAZZINI

Nome file: 13180005200.dwg  
13180005200.plt

DATA PROGETTO: 02.06.2014

21A193 13 19 0

CODICE METRO ANNO AL PROGETTO REVISIONE