

Nota:
L'individuazione puntuale di attraversamenti e parallelelismi dovrà essere sempre eseguita assieme agli Enti proprietari e/o gestori degli stessi.
Si precisa che alcune interferenze potrebbero non risultare graficamente nella presente planimetria.
Sono state inoltre inserite le interferenze risultanti dal database storico della S.p.A. Autovie Venete che potrebbero non essere più esistenti.

LEGENDA

	ACQUA	Acquedotti
	FDGN.	Condotte Fognarie
	EL AE	Elettrodotti aerei
	EL SD	Elettrodotti sotterranei
	GAS	Gasdotti e metanodotti
	TE AE	Linee telefoniche aeree
	TE SD	Linee telefoniche sotterranei
	CORSO ACQUA	Corsi d'acqua
	ABCDEF	Codice pratica S.p.A. Autovie Venete
		Limite intervento

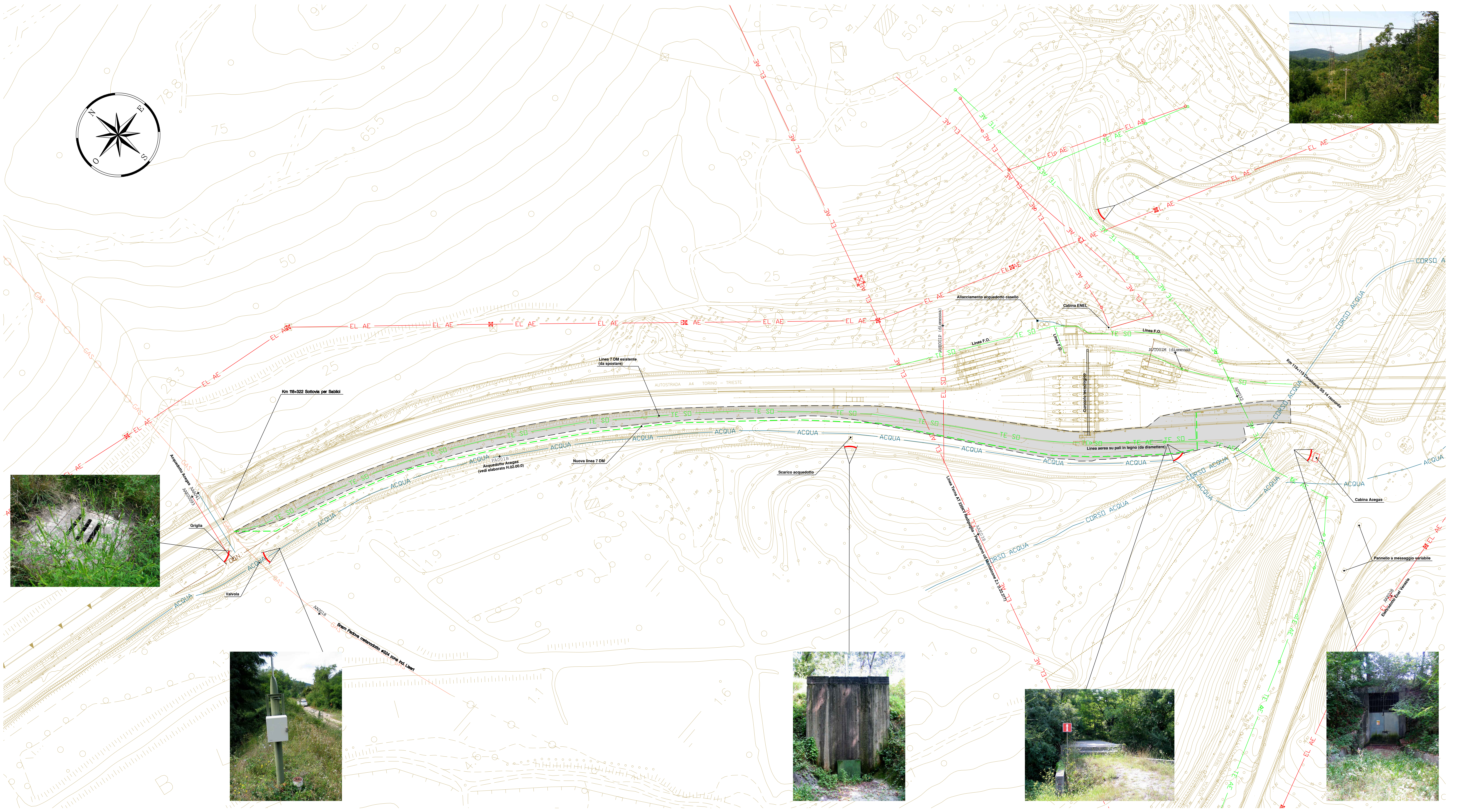

C.U.P. I41B07000150005

P.100

COMMISSARIO DELEGATO PER L'EMERGENZA DELLA MOBILITA' RIGUARDANTE LA 4 (TRATTO VENEZIA - TRIESTE) ED IL RACCORDO VILLESSE - GORIZIA
Ordinanza del Presidente del Consiglio dei Ministri n° 3702 del 05 settembre 2008 e s.m.i.
VIA LAZZAROTTO VECCHIO, 26 - 34123 TRIESTE
Tel. 040 3189542 - 0432 925542 - Fax 040 3189545 commissario@autovie.it

AUTOSTRADA A4
RIFACIMENTO BARRIERE ESISTENTI
ADEGUAMENTO FUNZIONALE BARRIERA DEL LISERT
PROGETTO DEFINITIVO
(Decreto Comm. Delegato n°231 del 22 marzo 2013)

INTERFERENZE	PLANIMETRIA STATO DI FATTO E DI PROGETTO	TEMATICA	T
		N. ALLEGATO e SUBALL.	01.00.0.0
		Scala 1 : 1.000	

01	07/01/2015	PRIMA EMISSIONE	LN	MR	EP
RE	DA	REVISIONE DELLA REVISIONE	spazi	spazi	spazi

COORDINAMENTO E PROGETTAZIONE GENERALE: **ING. ALDO URBAN**
S.p.A. AUTOVIE VENETE: dott. ing. Matteo RIVERANI, dott. ing. Aldo URBAN

SUPPORTO TECNICO OPERATIVO LOGISTICO: **S.p.A. AUTOVIE VENETE**
Ing. Edoardo PELLA, Ing. Enrico RAZZINI

PROGETTAZIONE SPECIALISTICA: **ING. EDOARDO PELLA**, **ING. ENRICO RAZZINI**

NUM. FILE:	13197010000100	DATA PROGETTO:	02.06.2014	CODICE MISURA:	21A193	ANNO PROGETTO:	13 19 0
------------	----------------	----------------	------------	----------------	--------	----------------	---------