CRONOPROGRAMMA

	FASI OPERATIVE	ANNO 1												ANNO 2											
		M1	M2	M3	M4	M5	M6	M7	M8	M9	M10	M11	M12	M1	M2	M3	M4	M5	M6	M7	M8	M9	M10	M11	M12
1	**Allestimento cantiere**																								
2	**Fase 1a**																								
3	**Opere propedeutiche**																								
4	Attivazione terza porta telepass (pista numero 9)																								
5	Realizzazione bypass impianti																								
6	Demolizione isola tra pista 10 e 11																								
7	Realizzazione protezione condotta Acegas																								
8	**Fase 1b**																								
9	**Realizzazione terza corsia**																								
10	Movimenti terre																								
11	Pavimentazione																								
12	Opere di completamento																								
13	**Realizzazione nuovo fabbricato di casello**																								
14	Scavi																								
15	**Fase 1c**																								
16	**Sistemazione strada campestre a sud**																								
17	Movimenti terre e opere complementari																								
18	**Ampliamento piazzale di stazione**																								
19	Movimenti terre																								
20	Opere provvisionali																								
21	Pavimentazione																								
22	Opere di completamento																								
23	**Realizzazione nuovo casello (realizzazione nuove porte 12, 15, 16)**																								
24	Opere civili																								
25	Opere di carpenteria																								
26	Opere impiantistiche																								
27	Opere di completamento																								
28	**Realizzazione nuovo fabbricato di casello**																								
29	Opere civili																								
30	Opere impiantistiche																								
31	Opere di finitura																								
32	**Fase 1d**																								
33	**Nuova uscita per Lisert**																								
34	Movimenti terre																								
35	Opere di sostegno																								
36	Pavimentazione																								
37	Opere di completamento																								
38	**Fase 2a**																								
39	**Nuovo parcheggio dipendenti**																								
40	Realizzazione vasche e scolo																								
41	Completamento parcheggio																								
42	**Realizzazione nuovo casello (porte 9, 10, 11)**																								
43	Opere civili																								
44	Opere di carpenteria																								
45	Opere impiantistiche																								
46	Pavimentazione																								
47	Opere di completamento																								
48	**Fase 2b**																								
49	**Realizzazione nuovo casello (porte 7, 8, 9)**																								
50	Opere civili																								
51	Opere di carpenteria																								
52	Opere impiantistiche																								
53	Pavimentazione																								
54	Opere di completamento																								
55	**Fase 2c**																								
56	**Realizzazione nuovo casello (porta 6)**																								
57	Opere civili																								
58	Opere di carpenteria																								
59	Opere impiantistiche																								
60	Pavimentazione																								
61	Opere di completamento																								
62	**Fase 2d**																								
63	**Demolizione fabbricati**																								
64	Fabbricato di casello																								
65	Fabbricato impianti																								
66	**Sistemazione isole casello satellite**																								
67	Opere civili																								
68	Opere impiantistiche																								
69	Opere di completamento																								
70	**Realizzazione nuova passerella pedonale**																								
71	Opere civili																								
72	Opere di carpenteria																								
73	Opere di completamento																								
74	**Rettifica piazzale**																								
75	Opere civili																								
76	Posa nuove barriere																								
77	Pavimentazione																								
78	Opere impiantistiche																								
79	**Smobilizzo cantiere**																								

VIABILITA' DI ACCESSO AL CANTIERE

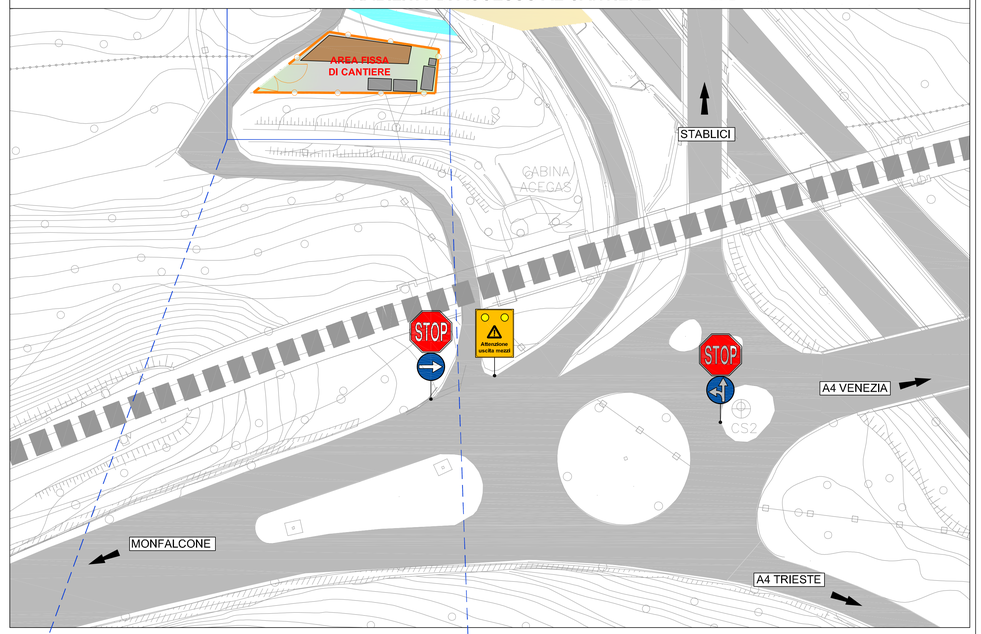

PARTICOLARE AREA FISSA CANTIERE

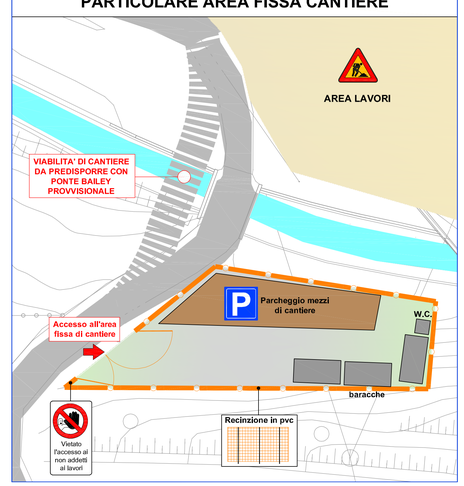

L'area in cui verrà realizzata l'area fissa di cantiere dovrà essere spianata e costipata prima dell'inizio dell'allestimento del cantiere, in quanto allo stato attuale la conformazione morfologica del territorio non ne permetterebbe la realizzazione.

L'accesso all'area di lavoro avverrà previa predisposizione di una viabilità provvisionale che permetta l'attraversamento del torrente Moschenizze con un ponte bailey provvisionale non essendo possibile garantire la portata del ponte esistente.

C.U.P. I41B07000150005

P.100

COMMISSARIO DELEGATO PER L'EMERGENZA DELLA MOBILITA' RIGUARDANTE LA A4 (TRATTO VENEZIA - TRIESTE) ED IL RACCORDO VILLESSE - GORIZIA

Ordinanza del Presidente del Consiglio dei Ministri n° 3702 del 05 settembre 2008 e s.m.i.
VIA LAZZARETTO VECCHIO, 26 - 34123 TRIESTE
Tel 040 3189542 - 0432 922542 - Fax 040 3189545 ccommissario@autovie.it

AUTOSTRADA A4

RIFACIMENTO BARRIERE ESISTENTI

ADEGUAMENTO FUNZIONALE BARRIERA DEL LISERT

PROGETTO DEFINITIVO

(Decreto Comm. Delegato n°231 del 22 marzo 2013)

PIANO DI SICUREZZA E COORDINAMENTO (D.Lgs 81/08)

Organizzazione del cantiere e cronoprogramma

TEMATICA: V

N. ALLEGATO e SUB.ALL.: 03.00.0.0

REV.	DATA	DESCRIZIONE DELLA REVISIONE	REDATTO	VERIFICATO	APPROVATO
3					
2					
1					
0	25/02/2015	EMISSIONE	AF	VB	EP

COORDINAMENTO E PROGETTAZIONE GENERALE:
S.p.A. AUTOVIE VENETE :
dott. ing. Matteo RIVERANI
dott. ing. Aldo URBAN

PROGETTAZIONE SPECIALISTICA:

SUPPORTO TECNICO OPERATIVO LOGISTICO
S.p.A. AUTOVIE VENETE
34143 TRIESTE - Via V. Locchi, 19 - tel. 040/3189111
Svolti supporto all'attività di direzione e coordinamento da parte di Friuli S.p.A.-Finanziaria Regionale Friuli-Venezia Giulia
CONCESSIONARIA AUTOSTRADE A4 VENEZIA - TRIESTE
A23 PALMANOVA - UDINE
A28 PORTOGRUARO - CONEGLIANO

IL CAPO COMMESSA:
dott.ing. Edoardo PELLA

IL DIRETTORE AREA OPERATIVA:
dott.ing. Enrico RAZZINI

COMMISSARIO DELEGATO PER L'EMERGENZA
IL RESPONSABILE UNICO DEL PROCEDIMENTO
dott.ing. Enrico RAZZINI

NOME FILE: 1319V0300000.dwg 1319V0300000.pdf

DATA PROGETTO: 02.06.2014

CODICE ABETRO	NMRO.	ALFRAZIONE	REVISIONE
21A193	13	19	0