

- INDAGINI GEONOSTICHE E GEOFISICHE**
- Edilgeo s.r.l. (1991)**
 - ☐ Sondaggio geognostico
 - ☐ Pozzetto esplorativo
 - Ing. Piero Porcu (1992)**
 - ☐ Sondaggio geognostico
 - S.P.G.s.r.l. (1997)**
 - ☐ Sondaggio geognostico
 - Solitecnica s.r.l. (1997)**
 - ☐ Sondaggio geognostico
 - ☐ Pozzetto esplorativo
 - Edilsiuolo s.r.l. (1997)**
 - ☐ Sondaggio geognostico
 - ☐ Simbica a frizione
 - Geotecno s.r.l. (1997)**
 - ☐ Sondaggio geognostico
 - ☐ Pozzetto esplorativo
 - SARDADRILL s.r.l. (1998)**
 - ☐ Prova penetrometrica statica CPT
 - Micropali s.a.s. (1998)**
 - ☐ Simbica a frizione
 - ☐ Sondaggio geognostico
 - ☐ Prova penetrometrica statica CPT
 - Fondacelle s.r.l. (1998)**
 - ☐ Sondaggio geognostico
 - ☐ Prova penetrometrica statica CPT
 - TEA Territorio e Ambiente s.r.l. (1997/98/99)**
 - ☐ Sondaggio geognostico - area di Macomer (1997/98)
 - ☐ Simbica a frizione - area di Macomer (1997/98)
 - ☐ Sondaggio geognostico - area di Sassari (1999)
 - Geo Lavori s.r.l. (1999)**
 - ☐ Sondaggio geognostico
 - ☐ Pozzetto esplorativo
 - SISECO s.r.l. (2005)**
 - ☐ Sondaggio geognostico
 - ☐ Simbica a frizione
 - Ageco s.r.l. (2011) - Lotto 0 SS-OL**
 - ☐ Sondaggio geognostico
 - ☐ Pozzetto esplorativo
 - P.L.P. s.n.c. (2012) - Lotto 0 SS-OL**
 - ☐ Sondaggio geognostico
 - ☐ Pozzetto esplorativo
 - ☐ Simbica a frizione
 - ☐ Prova penetrometrica dinamica

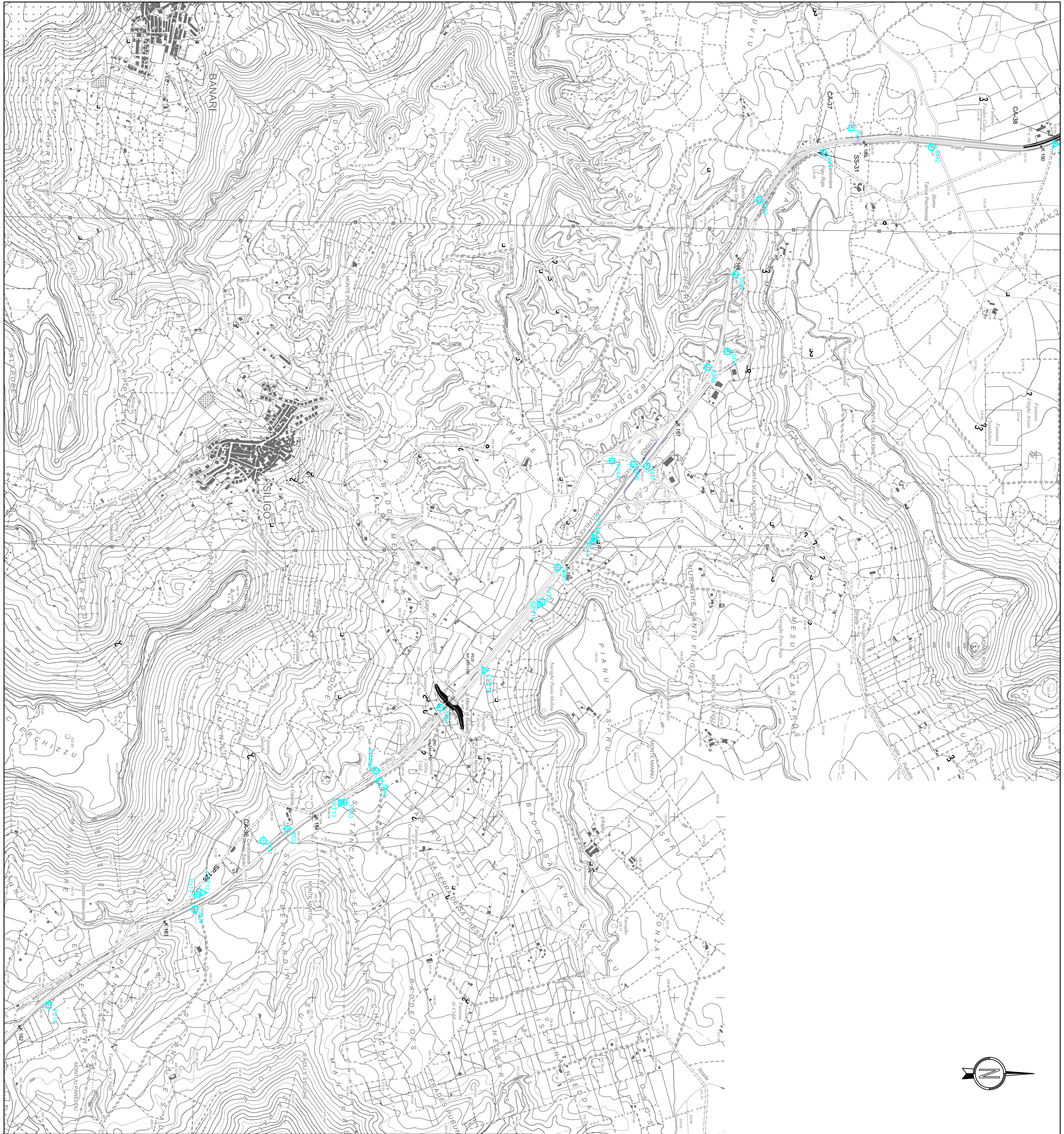
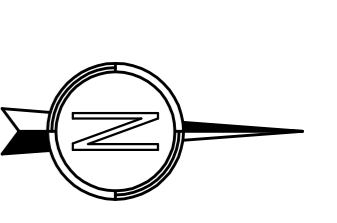

ANAS
Direzione Centrale Progettazione

S.S. 131 di "Carlo Felice"
Adeguamento e messa in sicurezza della S.S.131
dal km 108+300 al km 209+500
Risoluzione dei nodi critici - 1° e 2° stralcio

PROGETTO DEFINITIVO

PROGETTAZIONE: ANAS - DIREZIONE CENTRALE PROGETTAZIONE

PROGETTISTI:	GRUPPO DI PROGETTAZIONE ANAS
Dati: Ing. CARLO BOSCHI Ordine Ing. di Roma n. 15449	Dati: Ing. CARLO BOSCHI Gruppo: Carlo Boschi
Dati: Ing. EMILIO MARTIS Ordine Ing. di Roma n. 20228	Dati: Ing. EMILIO MARTIS Gruppo: Emilio Martis
Dati: Ing. STEFANO SERAVELLI Ordine Ing. di Roma n. 18867	Dati: Ing. STEFANO SERAVELLI Gruppo: Stefano Seravelli
Dati: Ing. ANGELO BERTAZZI Ordine Ing. di Roma n. 20228	Dati: Ing. ANGELO BERTAZZI Gruppo: Angelo Bertazzi
Dati: Ing. ROBERTO AGGI Ordine Ing. di Roma n. 10554	Dati: Ing. ROBERTO AGGI Gruppo: Roberto Aggi

PROTOCOLLO	DATA
------------	------

CODICE PROGETTO	UN. PROC.	N. PROC.	NOME FILE	REVISIONE	SCALA
DP0CA09	D	1401	100GEO00GEO13.A	A	1:10.000
REVISIONI					
A	EMISIONE				
REV.	DESCRIZIONE				

GEOLOGIA E GEOTECNICA
Planimetria ubicazione indagini - Tav 13 di 16