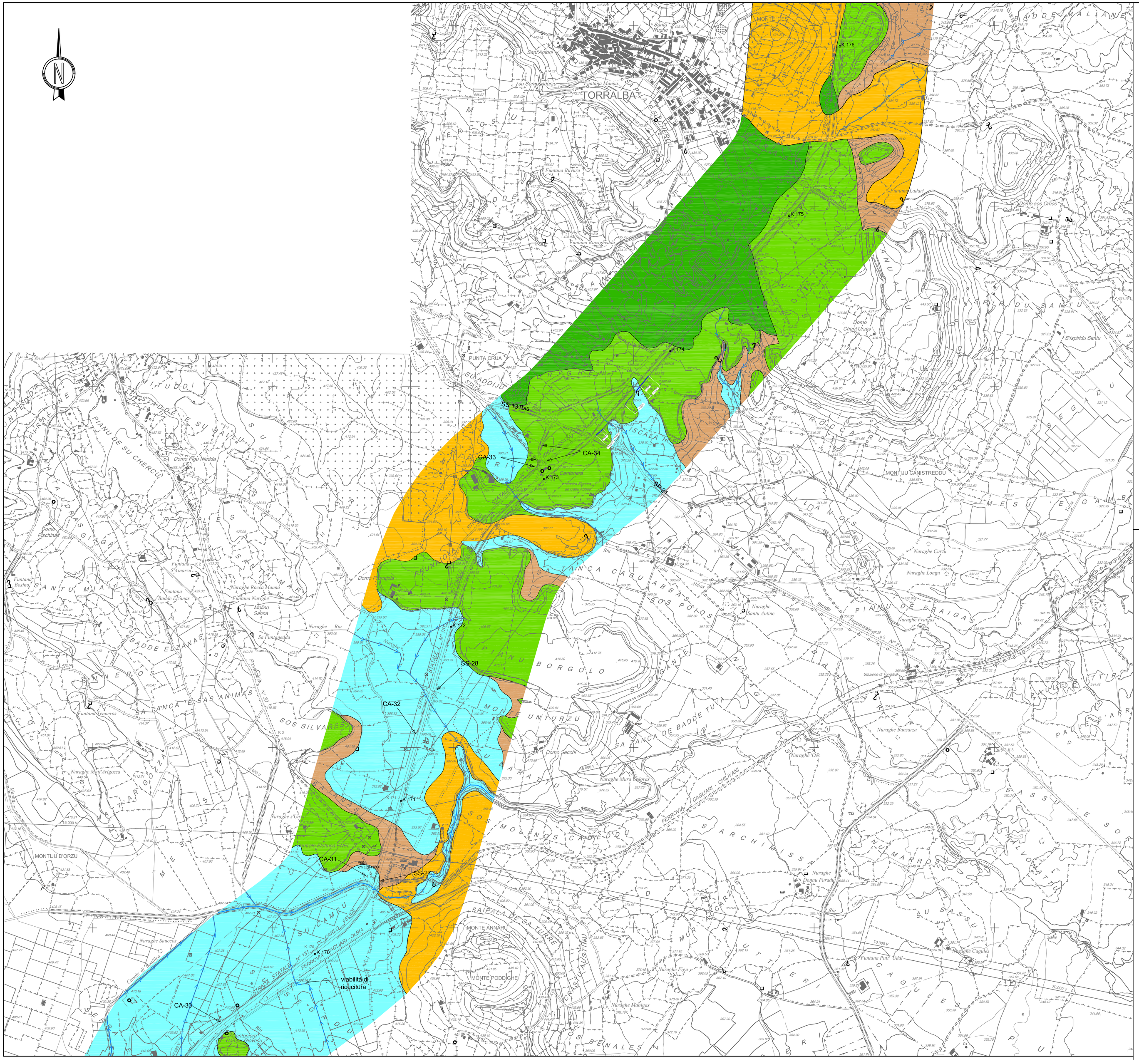
TORRALBA
SS 131Dis
CA-33
CA-34
CA-32
CA-31
CA-30
SS-28
SS-27
km 190+000
viabilità di ricucitura
K 176
K 175
K 174
K 173
K 172
K 171
K 170
MONTE ANNARU
MONTE PODDIGHE
MONTIJU D'ORZU
MONTIJU CANISTREDDU
Nuraghe Curza
Nuraghe Longu
Nuraghe Fraigas
Nuraghe Banzarza
Nuraghe Oes
Nuraghe Donnu Furada
Nuraghe Cagules
Nuraghe Figu
Nuraghe Munigas
Nuraghe Sauccoi
Nuraghe Mall Arigozza
Nuraghe Rocca Manna
Nuraghe Rujeddu
Nuraghe Mura Cuttoras
Nuraghe Santu Antine
Nuraghe Gaulì
Nuraghe Ruinas
Nuraghe Funtana Piatt 'Uddi
Domo Figu Niedda
Domo Paschinas
Domo Chent'Urzas
Domo sos Orros
Domo Secchi
Domo Pudiu
Domo Sanna
Funtana Badde Eranas
Funtana Sinnaru
Funtana Nurighe
Funtana Lenneros
Funtana Bosing
Funtana Bavuru
Funtana Binziguedda
Funtana Laidari
Funtana Pantonieca
Funtana Sa Funtanella
Funtana Sa Sanna
Funtana Sa Sanna Bonzoru
Funtana Mannu
Funtana Sa Sanna
Funtana Sa Sanna
Funtana Sa Sanna