

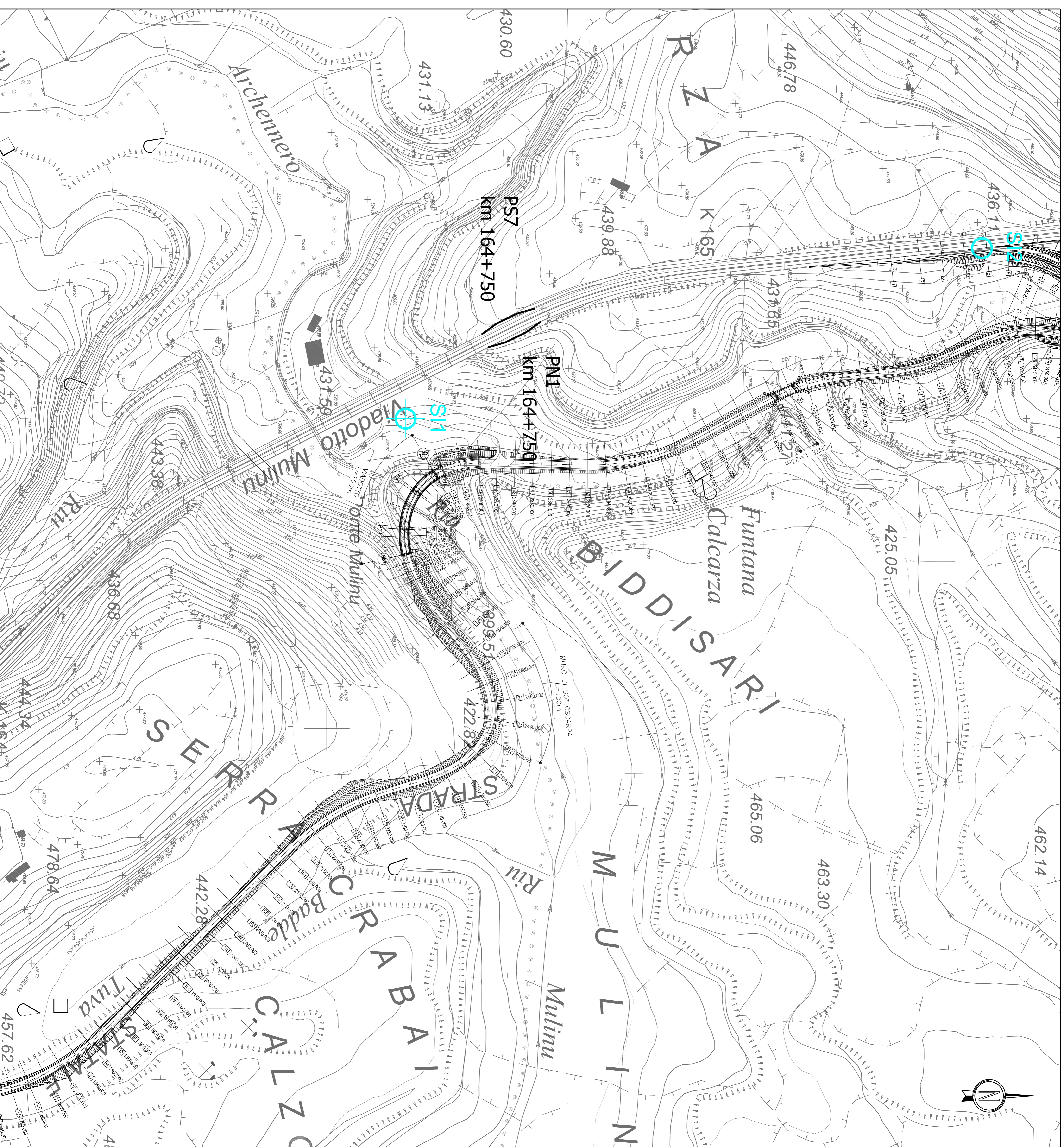

LEGENDA

- INDAGINI GEONOSTICHE E GEOPHISICHE**
- SIECO s.r.l. (2005)**  
Sondaggio geognostico  
Sintesi a rifrazione
  - Agico s.r.l. (2011) - Lotto 0 SS-OL**  
Sondaggio geognostico  
Progetto esplorativo  
Sintesi a rifrazione
  - P.L.P. s.n.c. (2012) - Lotto 0 SS-OL**  
Sondaggio geognostico  
Progetto esplorativo  
Prova penetrometrica dinamica
  - Solitecnica s.r.l. (1997)**  
Sondaggio geognostico  
Prova penetrometrica statica CRT  
Prova penetrometrica dinamica
  - Edilisola s.r.l. (1997)**  
Sondaggio geognostico  
Sintesi a rifrazione
  - Geotecno s.r.l. (1997)**  
Sondaggio geognostico  
Progetto esplorativo  
Prova penetrometrica statica CRT
  - SARDADRILL s.r.l. (1998)**  
Sondaggio geognostico  
Sintesi a rifrazione
  - Micropali s.a.s. (1998)**  
Sondaggio geognostico  
Prova penetrometrica statica CRT
  - Fondacelle s.r.l. (1998)**  
Sondaggio geognostico  
Prova penetrometrica statica CRT
  - TEA Teritorio e Ambiente s.r.l. (1997/98/99)**  
Sondaggio geognostico - area di Macome (1997/98)  
Sintesi a rifrazione - area di Macome (1997/98)  
Sondaggio geognostico - area di Sessini (1999)
  - Geo Lavori s.r.l. (1999)**  
Sondaggio geognostico  
Progetto esplorativo

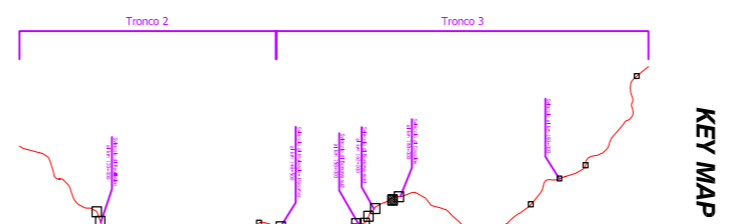



## Anas Spa

Direzione Centrale Progettazione

**S.S. 131 di "Carlo Felice"**  
 Adeguamento e messa in sicurezza della S.S.131  
 dal km 108+300 al km 209+500  
 Risoluzione dei nodi critici - 1° e 2° stralcio

**PROGETTO DEFINITIVO**

ANAS - DIREZIONE CENTRALE PROGETTAZIONE

<b>PROGETTISTI:</b>		<b>GRUPPO DI PROGETTAZIONE ANAS</b>	
Dati. Ing. CARLO BOSKOVIC	Dati. Ing. ACHILLE BERTONARDESCHI	Dati. Ing. Carlo Benvenuto	- Responsabile di progetto
Dati. Ing. di Roma n. 16149	Dati. Ing. di Roma n. 19116	Dati. Ing. Giovanni Biondi	- Ambiente
Dati. Ing. ENRICO UTTICA	Dati. Ing. FULVIO MARZI SOCCOCHIATO	Dati. Ing. Giuseppe Carletti	- Antropico
Dati. Ing. di Roma n. 20228	Dati. Ing. di Roma n. 18861	Dati. Ing. Enrico Carletti	- Antropico
<b>IL GEOLOGO</b>	Dati. Ing. STEFANO SERMANZELLI	Dati. Ing. Attilio Pavulani	- Geotecnica
Dati. Geol. CARO n. 639	Dati. Geol. CARO n. 639	Dati. Ing. Giancarlo Di Donato	- Strada
<b>IL RESPONSABILE DEL S.I.A.</b>	Dati. Ing. GIANPAOLO CORREZZI	Dati. Ing. Alessandro Piccinotto	- Opere civili
Dati. Ing. di Roma n. 15488	Dati. Ing. di Roma n. 33164	Dati. Ing. Pietro Ramazzano	- Impianti
<b>COORDINATORE PER LA SICUREZZA IN FASE DI PROGETTAZIONE</b>	Dati. Arch. ROBERTO AGOSTI n. 10554	Dati. Ing. Francesco Bazzi	- Infrastruttura
Dati. Arch. ROBERTO AGOSTI n. 10554	Dati. Arch. ROBERTO AGOSTI n. 10554	Dati. Ing. Stefano De Biasi	- Impianti
<b>VISTO: IL RESP. DEL PROCEDIMENTO</b>	Dati. Arch. ROBERTO AGOSTI n. 10554	Dati. Arch. Roberto Noggi	- Campi e capofila
<b>PROTOCOLLO</b>	Dati. Ing. ANTONIO SCALAMANDRE	Dati. Ing. Fulvio Maria Saccoccato	- Partenza, arrivo e impianti
DATA	Dati. Ing. ANTONIO SCALAMANDRE	Dati. Ing. Fabio D'Amico	- Gestione Canti
	Dati. Ing. ANTONIO SCALAMANDRE	Dati. Ing. Rinaldo D'Amico	- Campi e capofila
	Dati. Ing. ANTONIO SCALAMANDRE	Dati. Ing. Sergio Maffei	- Sicurezza
<b>GEOLOGIA E GEOTECNICA</b>		<b>PROVA PENETROMETRICA</b>	
<b>Vodotto Riu Mulinu e ponte sulla S.P. 124 - Pianimetria ubicazione indagini</b>		<b>PROVA PENETROMETRICA</b>	
CODICE PROGETTO	NONIE FILE	REVISIONE	SCALA
PROGETTO	100GE00GEP030_A	A	1:2.000
PRODOTTO	14101		
ELAB.	100GE00GEP030		
C			
B			
A	EMISSIONE		
REV.	DESCRIZIONE	DATA	REDAITO
			VERIFICATO APPROVATO