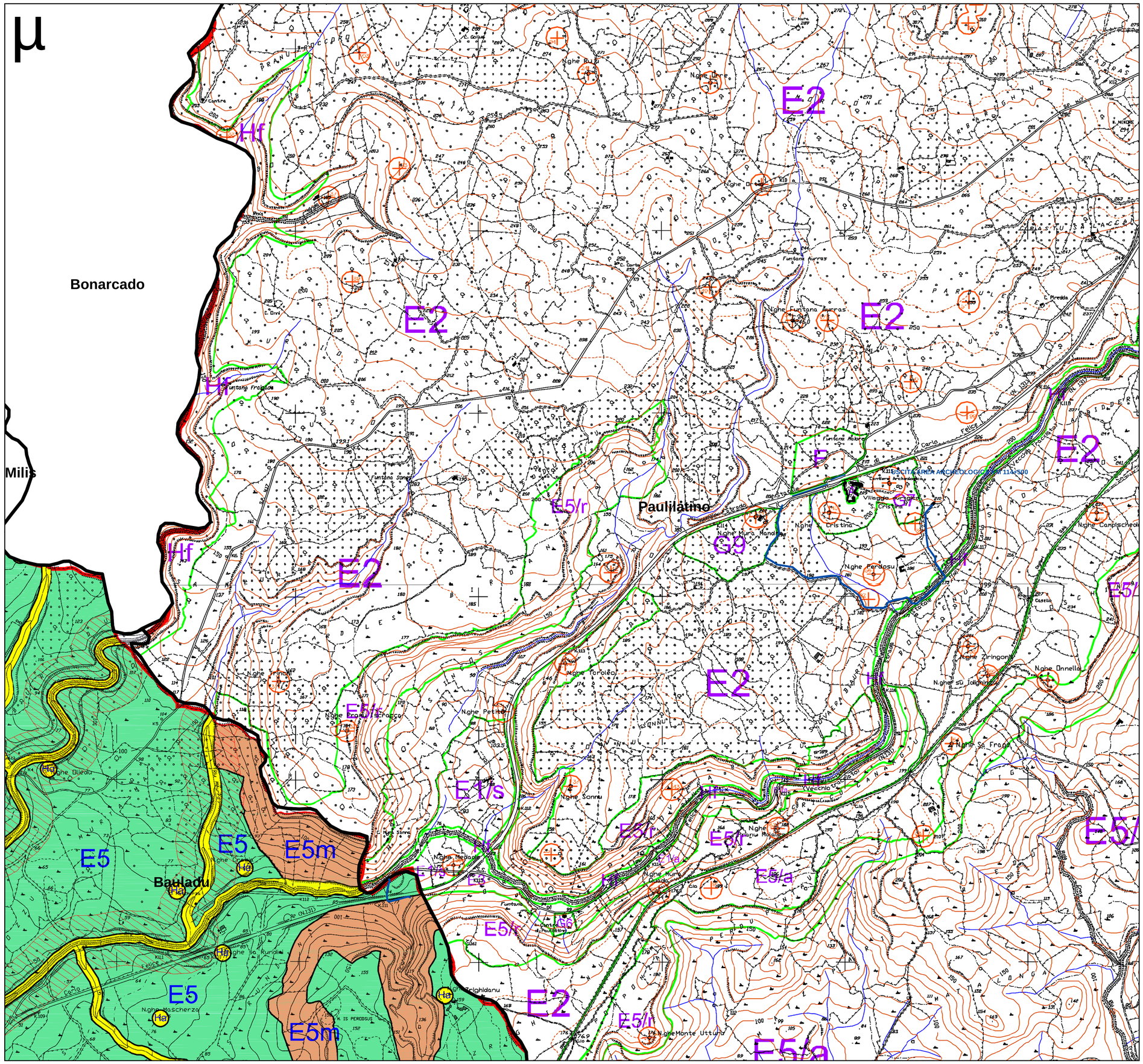

Legenda

Opere in progetto — Confine comunale

Comune di Bauladu

E1	Aree caratterizzate da una produzione tipica e specializzata. Colture arboree prevalenti e orti.
E2	Aree di primaria importanza. Colture erbacee/erbacee con pascolo.
E2r	Aree di primaria importanza di rispetto in prossimità dell'abitato.
E5	Aree con attività agricole marginali con esigenza di stabilità ambientale. Aree marginali di pascolo estensivo.
E5m	Aree con attività agricole marginali con esigenza di stabilità ambientale.
E5r	Aree con attività agricole marginali con esigenza di stabilità ambientale, di rispetto in prossimità dell'abitato.
F	Zona di interesse turistico.
G5	Area ex campo sportivo. Area di sosta attrezzata al servizio del territorio.
D/p	Zona produttiva agricola trasformazione prodotti olivicoli
Ha	Zona di rispetto archeologico e monumentale. *(Raggio di 60 metri)*
	Zona di rispetto archeologico e monumentale. *(Raggio 45 metri)*
Hf	Zona di rispetto fluviale.
	Fascia fluviale (150 m)
	Limite comunale.

Key Plan

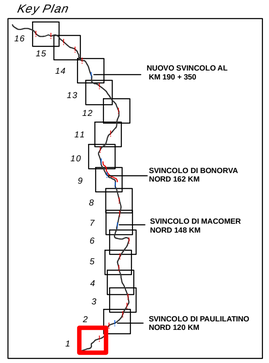

! Completamento / Adeguamento svincolo
! Nuovi svincoli
Complanare
SS 131

Comune di Paulilatino - settore nord

A	Zona di pregio ambientale e tradizionale
D3	Zona di insediamenti produttivi alimentari esistenti
D3/p	Zona di insediamenti produttivi alimentari previsti
E1/a	Aree caratterizzate da una produzione agricola specializzata. Vigneti e oliveti.
E1/o	Zona caratterizzata da una produzione agricola specializzata. Colture arboree/erbacee/erbacee con pascolo e colture arboree.
E1/p	Zona caratterizzata da una produzione agricola specializzata. Allevamento di animali domestici.
E1/s	Zona caratterizzata da una produzione agricola specializzata. Colture seminative e serre.
E2	Zona agricola di primaria importanza a produzione zootecnica
E2/r	Zona agricola di primaria importanza a produzione zootecnica, di rispetto in prossimità dell'abitato.
E3	Zona di produzione agricola con elevato frazionamento fondiario
E3/r	Zona di produzione agricola con elevato frazionamento fondiario, di rispetto in prossimità dell'abitato.
E5/a	Zona di attività agricole marginali con esigenza di stabilità ambientale. Aree marginali di pascolo estensivo
E5/m	Zona di attività agricole marginali a spiccata vocazione naturalistica.
E5/r	Zona di attività agricole marginali con esigenze di stabilità ambientale.
F	Insediamenti abitativi di interesse turistico.
Hf	Zona di rispetto fluviale.
G1	Deposito acque rete idrica.
G6	Struttura custodiata "Forestas".
G7	Parco archeologico di "Santa Cristina".
G8	Aree per discariche compatibili (inerti e similari).
G9	Parco tematico a vocazione turistico-ambientale.
G11	Stazione F.S.
	Ha: Zona di rispetto archeologico e monumentale. Fascia di 50m.
	Ha: Zona di rispetto archeologico e monumentale. Fascia di 60m.
	LIMITI COMUNALI
	Delimitazione delle zone omogenee.

Comune di Paulilatino - settore sud

A	Zona di pregio ambientale e tradizionale
D3	Zona di insediamenti produttivi alimentari esistenti
D3/p	Zona di insediamenti produttivi alimentari previsti
E1/a	Zona caratterizzata da una produzione agricola specializzata. Vigneti e oliveti.
E1/s	Zona caratterizzata da una produzione agricola specializzata. Colture seminative e serre.
E2	Zona agricola di primaria importanza a produzione zootecnica
E2/r	Zona agricola di primaria importanza a produzione zootecnica, di rispetto in prossimità dell'abitato.
E3	Zona di produzione agricola con elevato frazionamento fondiario
E3/r	Zona di produzione agricola con elevato frazionamento fondiario, di rispetto in prossimità dell'abitato.
E5/a	Zona di attività agricole marginali con esigenza di stabilità ambientale. Aree marginali di pascolo estensivo
E5/m	Zona di attività agricole marginali a spiccata vocazione naturalistica.
E5/r	Zona di attività agricole marginali con esigenze di stabilità ambientale.
F	Insediamenti abitativi di interesse turistico.
Hf	Zona di rispetto fluviale.
G1	Deposito acque rete idrica.
G6	Struttura custodiata "Forestas".
G7	Parco archeologico di "Santa Cristina".
G8	Aree per discariche compatibili (inerti e similari).
G9	Parco tematico a vocazione turistico-ambientale.
	Ha: Zona di rispetto archeologico e monumentale. Fascia di 50m.
	Ha: Zona di rispetto archeologico e monumentale. Fascia di 60m.
	LIMITI COMUNALI
	Delimitazione delle zone omogenee.

Anas SpA

Direzione Centrale Progettazione

S.S. 131 di "Carlo Felice"

Adeguamento e messa in sicurezza della S.S.131 dal km 108+300 al km 209+500
Risoluzione dei nodi critici – 1° e 2° stralcio

PROGETTO DEFINITIVO

PROGETTAZIONE: ANAS - DIREZIONE CENTRALE PROGETTAZIONE

PROGETTISTI:
Dott. Ing. CARLO BOSMAN
Ordine Ing. di Roma n. 16449
Dott. Ing. ACHILLE DEVITOFRANCESCHI
Ordine Ing. di Roma n. 19116
Dott. Ing. ENRICO MITTIGA
Ordine Ing. di Roma n. 20228
Dott. Ing. FULVIO MARIA SOCCODATO
Ordine Ing. di Roma n. 18861

IL GEOLOGO
Dott. Geol. STEFANO SERANGELI
Ordine Geol. Lazio n. 659

IL RESPONSABILE DEL S.I.A.
Dott. Ing. GINEVRA BERETTA — *Ordine Ing. Prov. RM n. 20458*
Dott. Ing. ADRIANA CORCELLI — *Ord. Ing. Prov. RM n. 33764*

COORDINATORE PER LA SICUREZZA IN FASE DI PROGETTAZIONE
Dott. Arch. ROBERTO ROGGI
Ordine Architetti Prov. RM n° 10554

VISTO: IL RESP. DEL PROCEDIMENTO
Dott. Ing. ANTONIO SCALAMANDRE'

PROTOCOLLO | DATA

GRUPPO DI PROGETTAZIONE ANAS

Dott.Ing.	Carlo Bosman	– Responsabile di progetto
Dott.Ing.	Gabriele Giovannini	– Cartografia
Dott.Ing.	Ginevra Beretta	– Ambiente
Dott.Geol.	Giuseppe Cardillo	– Ambiente
Dott.Ing.	Adriana Corcelli	– Ambiente
Dott.Geol.	Stefano Serangeli	– Geologia
Dott.Ing.	Enrico Mittiga	– Geotecnica
Dott.Ing.	Attilio Petrillo	– Idraulica
Dott.Ing.	Gianfranco Fusani	– Strade
Dott.Ing.	Francesco Primieri	– Strade
Geom.	Claudio D'Arcangelo	– Strade
Dott.Ing.	Alessandro Piccarreta	– Opere civili
Geom.	Pietro Tomasiello	– Opere civili
Geom.	Carmelo Zema	– Espropri
Dott.Ing.	Pierluigi Fabbro	– Interferenze
Dott.Ing.	Francesco Bezzi	– Impianti
Geom.	Stefano De Masi	– Computi e capitolati
Geom.	Marco Spinucci	– Sicurezza
Dott.Arch.	Roberto Roggi	– Sicurezza

RESPONSABILI DI SERVIZI INGEGNERIA

Dott.Ing.	Fulvio Maria Soccodato	– Territorio
Dott.Ing.	Alessandro Micheli	– Geotecnica e Impianti
Dott.Ing.	Achille Devitofranceschi	– Opere Civili
Geom.	Fabio Quondam	– Computi e capitolati
Dott.Geol.	Serena Majetta	

RELAZIONE PAESAGGISTICA

Piano Urbanistico Comunale Tav 1/16

CODICE PROGETTO (PROGETTO / LIV. PROG. / N. PROG.)	NOME FILE	REVISIONE	SCALA:
DPCA09 D 1401	T00_IA_01_AMB_CT_06A.dwg CODICE ELAB. T00IA01AMBCT06	A	1:10.000

REV.	DESCRIZIONE	DATA	REDATTO	VERIFICATO	APPROVATO
C					
B					
A	EMISSIONE	Febbraio 2015	Ing. A. Corcelli	Ing. G. Beretta	Ing. Soccodato