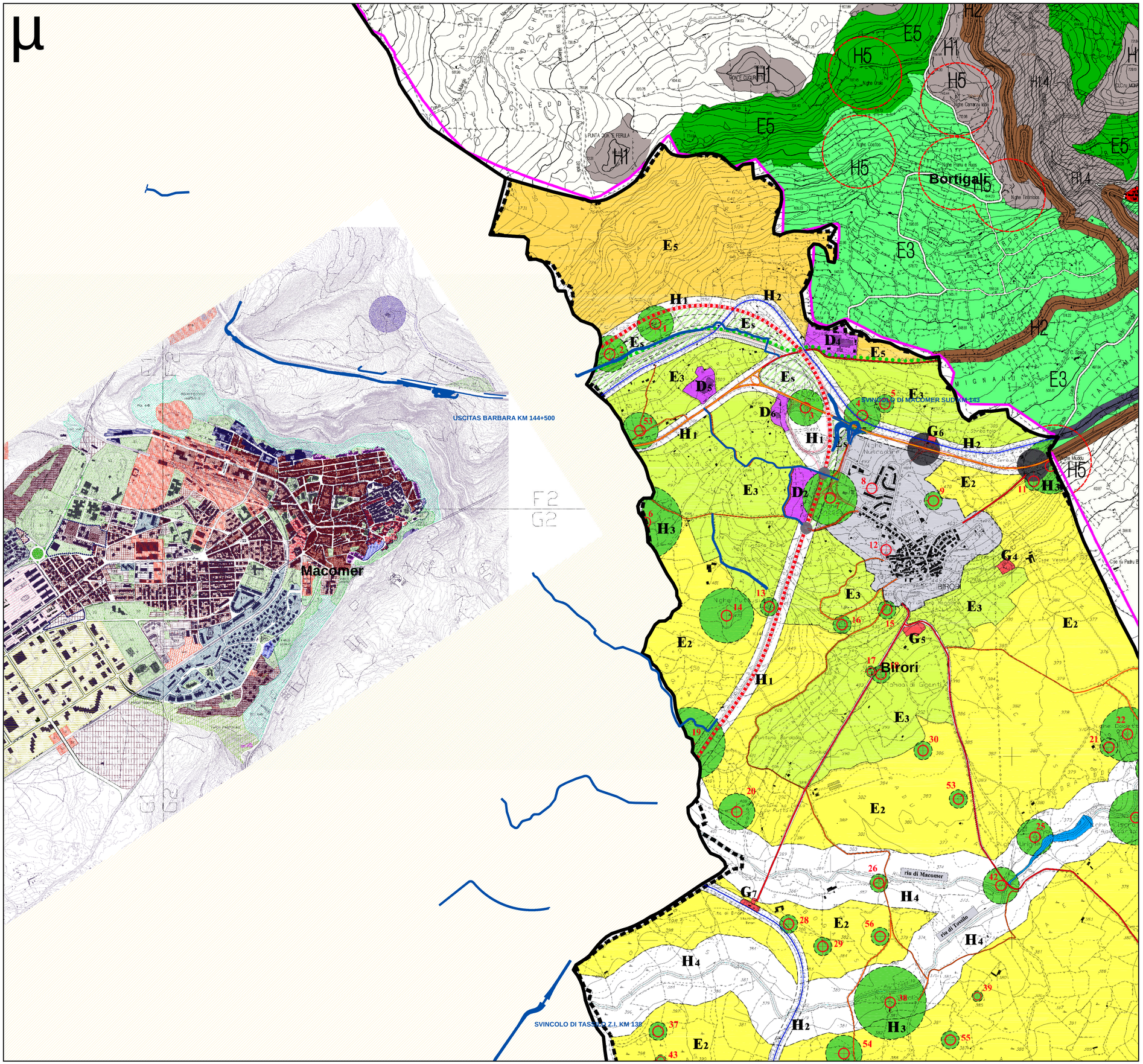

Legenda

Opere in progetto — Confine comunale

Comune di Macomer

- A — Zone del Centro Storico
- B1 — Zone di Completamento Intensivo di Manufatturazione
- B2 — Zone di Completamento Semintensivo di Manufatturazione
- B3 — Zone di Completamento Intensivo di Manufatturazione
- B4 — Zone di Completamento Semintensivo
- B5 — Zone di Completamento Semintensivo
- B* — B** — Nuovi Comparti Edificatori
- C* — Nuovi Comparti Edificatori
- C — Zone di Nuova Espansione
- CB1 — Zone di Espansione Semiestensiva - Pianificato
- CB2 — Zone di Espansione Estensiva - Pianificato
- CB3 — Zone di Espansione Intensiva - Pianificato
- CB3 — Completamento — Zone di Espansione Intensiva - Pianificato
- D1 — Zone Industriali e Artigianali di Riqualificazione (Bonorva)
- D2 — Zone Industriali e Completamento (Tossilo)
- D3 — Zone Industriali di Ampliamento (Tossilo)
- D4 — Zone Industriali di Espansione Programmata (Tossilo)
- D* — Lotto Industriale Casellino "Sa Lucciola"
- G — Zone di Servizi Generali e carattere Urbano
- Parco Urbano
- Parco Territoriale "Riu Siana"
- S — Zone di Standard Urbanistici S1, S2, S3, S4 (*)
- SG — Zone di Servizi Sociali di Istruzione Superiore
- Zone di Edilizia Economica Popolare
- Zone di Recupero Urbanistico – Ambientale
- Piano Integrato
- Dal Zone Militare
- Zone di Riqualificazione Insediativa
- Zone di Piano di Recupero
- Zone di Verde Privato
- H — Zone di Salvaguardia
- As — Zone "ex-aree" "ex-Casello"

Zone agricole non rappresentate nella documentazione di Piano in quanto unicamente riferita alle aree edificate

Comune di Birori

- LIMITE AMMINISTRATIVO COMUNALE DI BIRORI
- TRACCIATO FERROVIARIO CAGLIARI-SASSARI (OLBIA E MACOMER-NUORO)
- VIABILITÀ FONDAMENTALE REGIONALE (s.s. 131 Carlo Felice)
- VIABILITÀ PRINCIPALE DI LIVELLO REGIONALE (s.s. 129)
- VIABILITÀ SECONDARIA DI LIVELLO TERRITORIALE
- VIABILITÀ RURALE
- NUOVI SVINCOLI A LIVELLI SFALSATI - S.S. 131
- SOVRAPASSO / SOTTOPASSO STRADALE SULLA S.S. 131, PER CONTINUITÀ VIABILITÀ AGRICOLA
- AREA PARCO REGIONALE "MARGHINE-GOCEANO" L.R. 31/89
- CENTRO URBANO DI BIRORI - Area Architettonica artistica (Abb. n. 27)
- D. AREE DESTINATE AD ATTIVITÀ PRODUTTIVE
- Ea. ZONA AGRICOLA SPECIALE DI SALVAGUARDIA DEL CENTRO URBANO
- E2. AREE PER PREVALENTE UTILIZZO AGRARIO
- E3. ZONA AGRICOLA DELLE ATTIVITÀ PRODUTTIVE Area di primaria importanza per funzioni agricole - produttive, anche a carattere artigianale/sociale, commerciale e costituzione di servizi
- E5. AREE A MAGGIORE SENSIBILITÀ AMBIENTALE Aree di particolare valore naturale e ambientale, caratterizzate da l'adiacenza di generali condizioni ecologiche di stabilità ambientale
- G. ZONA PER SERVIZI ED ATTREZZATURE GENERALI
  - G1. Cimiteri ("Cimiteri" - attrezzature e aspetto)
  - G2. Area Ecologica
  - G3. Area Mercatale comunale
  - G4. Area Fiera - Area Mercatale e aspetto dei lotto
  - Servizio Nuovo - Nuovo
  - G7. Stazione F.S. - attrezzature e aspetto dei lotto
  - Servizio Cagliari - Sassari (Olbia)
- H1. AREA DI SALVAGUARDIA STRADALE
- H2. AREA DI SALVAGUARDIA FERROVIARIA
- H3. AREA DI SALVAGUARDIA ARCHEOLOGICA
- H4. AREA DI SALVAGUARDIA FLUVIALE
- MONUMENTO / INSEDIAMENTO ARCHEOLOGICO
- PRINCIPALI ASTE FLUVIALI (Rii di Macomer, Tossilo e Mulargia)
- TRAVERSA SUL RIO "MURTAZZOLU" (in previsione)

Comune di Bortigali

- Confine di Bortigali comunale
- Tracciato di Carlo Felice (Progetto S.S. n.131 Dcorrentemente Nuovo Tracciato)

ZONE PER ATTIVITA' PRODUTTIVE

- D1 — Piani per insediamenti produttivi e commerciali
- D2 — Aree industriali per attività commerciali alla produzione agricola e commercio (alimentare, meccanico e manifatturiero, vetro, ecc)

ZONE PER ATTIVITA' AGRICOLE

- E1 — aree a uso agricolo di carattere estensivo
- E2 — aree a uso agricolo di carattere intensivo e carattere estensivo
- E3 — aree a uso agricolo con vincolo trasformazione della proprietà (L.Forestali, ecc..)
- E4 — Vigneto Area di Pregio - Menu, eccellente vocazione e destinazione agricola
- E5 — aree di pregio ambientale e paesaggio con agricolo e vocazione naturalistica

ZONE DI SALVAGUARDIA

- H1 — Area di protezione paesistica e naturalistica
- H1.4 — aree di protezione paesistica e naturalistica in vincolo di tutela di rispetto delle acque sotterranee (L. 127/1990)
- H2 — fascia di rispetto stradale (D.P.R. Nuovo Codice della Strada, Dcgs 285/1992 (L.R. 126/1992)
- H3 — Area di rispetto cimiteriale (art.338 T.U.L. 1265/1934)
- H4.1 — fascia di rispetto dei acque pubbliche in aree a uso agricolo di carattere intensivo (L. 431/1985)
- H4.2 — fascia di rispetto delle acque pubbliche in aree a uso agricolo a vocazione di carattere estensivo (L. 431/1985)
- H4.3 — fascia di rispetto delle acque pubbliche in aree a uso agricolo (L. 431/1985)
- H4.4 — fascia di rispetto delle acque pubbliche in aree di pregio ambientale e di grande valore agricolo e paesaggio naturale (legislazione L. 431/1985)
- H5 — aree di salvaguardia dei siti storici e artistici

CENTRI ABITATI

- Bortigali
- Mulargia
- Nuovo centro

Key Plan

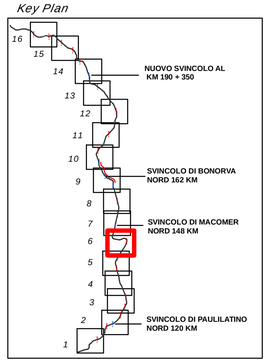

! Completamento / Adeguamento svincolo

! Nuovi svincoli

Complanare

SS 131

Anas SpA

Direzione Centrale Progettazione

S.S. 131 di "Carlo Felice"

Adeguamento e messa in sicurezza della S.S.131 dal km 108+300 al km 209+500 Risoluzione dei nodi critici – 1° e 2° stralcio

PROGETTO DEFINITIVO

PROGETTAZIONE: ANAS - DIREZIONE CENTRALE PROGETTAZIONE

PROGETTISTI:

Dott. Ing. CARLO BOSMAN
Ordine Ing. di Roma n. 16449

Dott. Ing. ENRICO MITTIGA
Ordine Ing. di Roma n. 20228

Dott. Ing. ACHILLE DEVITOFRANCESCHI
Ordine Ing. di Roma n. 19116

Dott. Ing. FULVIO MARIA SOCCODATO
Ordine Ing. di Roma n. 18861

IL GEOLOGO

Dott. Geol. STEFANO SERANGELI
Ordine Geol. Lazio n. 659

IL RESPONSABILE DEL S.I.A.

Dott. Ing. GINEVRA BERETTA
Ord. Ing. Prov. RM n. 20458

Dott. Ing. ADRIANA CORCELLI
Ord. Ing. Prov. RM n. 33764

COORDINATORE PER LA SICUREZZA IN FASE DI PROGETTAZIONE

Dott. Arch. ROBERTO ROGGI
Ordine Architetti Prov. RM n° 10554

VISTO: IL RESP. DEL PROCEDIMENTO

Dott. Ing. ANTONIO SCALAMANDRE'

GRUPPO DI PROGETTAZIONE ANAS

Dott.Ing.	*Carlo Bosman*	*– Responsabile di progetto*
Dott.Ing.	*Gabriele Giovannini*	*– Cartografia*
Dott.Ing.	*Ginevra Beretta*	*– Ambiente*
Dott.Geol.	*Giuseppe Cardillo*	*– Ambiente*
Dott.Ing.	*Adriana Corcelli*	*– Ambiente*
Dott.Geol.	*Stefano Serangeli*	*– Geologia*
Dott.Ing.	*Enrico Mittiga*	*– Geotecnica*
Dott.Ing.	*Attilio Petrillo*	*– Idraulica*
Dott.Ing.	*Gianfranco Fusani*	*– Strade*
Dott.Ing.	*Francesco Primieri*	*– Strade*
Geom.	*Claudio D'Arcangelo*	*– Strade*
Dott.Ing.	*Alessandro Piccarreta*	*– Opere civili*
Geom.	*Pietro Tomasiello*	*– Opere civili*
Geom.	*Carmelo Zema*	*– Espropri*
Dott.Ing.	*Pierluigi Fabbro*	*– Interferenze*
Dott.Ing.	*Francesco Bezzi*	*– Impianti*
Geom.	*Stefano De Masi*	*– Computi e capitolati*
Geom.	*Marco Spinucci*	*– Sicurezza*
Dott.Arch.	*Roberto Roggi*	*– Sicurezza*

RESPONSABILI DI SERVIZI INGEGNERIA

Dott.Ing.	*Fulvio Maria Soccodato*	*– Territorio*
Dott.Ing.	*Alessandro Micheli*	*– Geotecnica e Impianti*
Dott.Ing.	*Achille Devitofranceschi*	*– Opere Civili*
Geom.	*Fabio Guondam*	*– Computi e capitolati*
Dott.Geol.	*Serena Mojetta*	

PROTOCOLLO — DATA

RELAZIONE PAESAGGISTICA

Piano Urbanistico Comunale Tav 6 / 16

CODICE PROGETTO (PROGETTO / LIV. PROG. / N. PROG.)	NOME FILE	REVISIONE	SCALA:
DPCA09 D 1401	T00_IA_01_AMB_CT_11A.dwg CODICE ELAB. T00IA01AMBCT11	A	1:10.000

REV.	DESCRIZIONE	DATA	REDATTO	VERIFICATO	APPROVATO
C					
B					
A	EMISSIONE	Febbraio 2015	Ing. A. Corcelli	Ing. G. Beretta	Ing. Soccodato