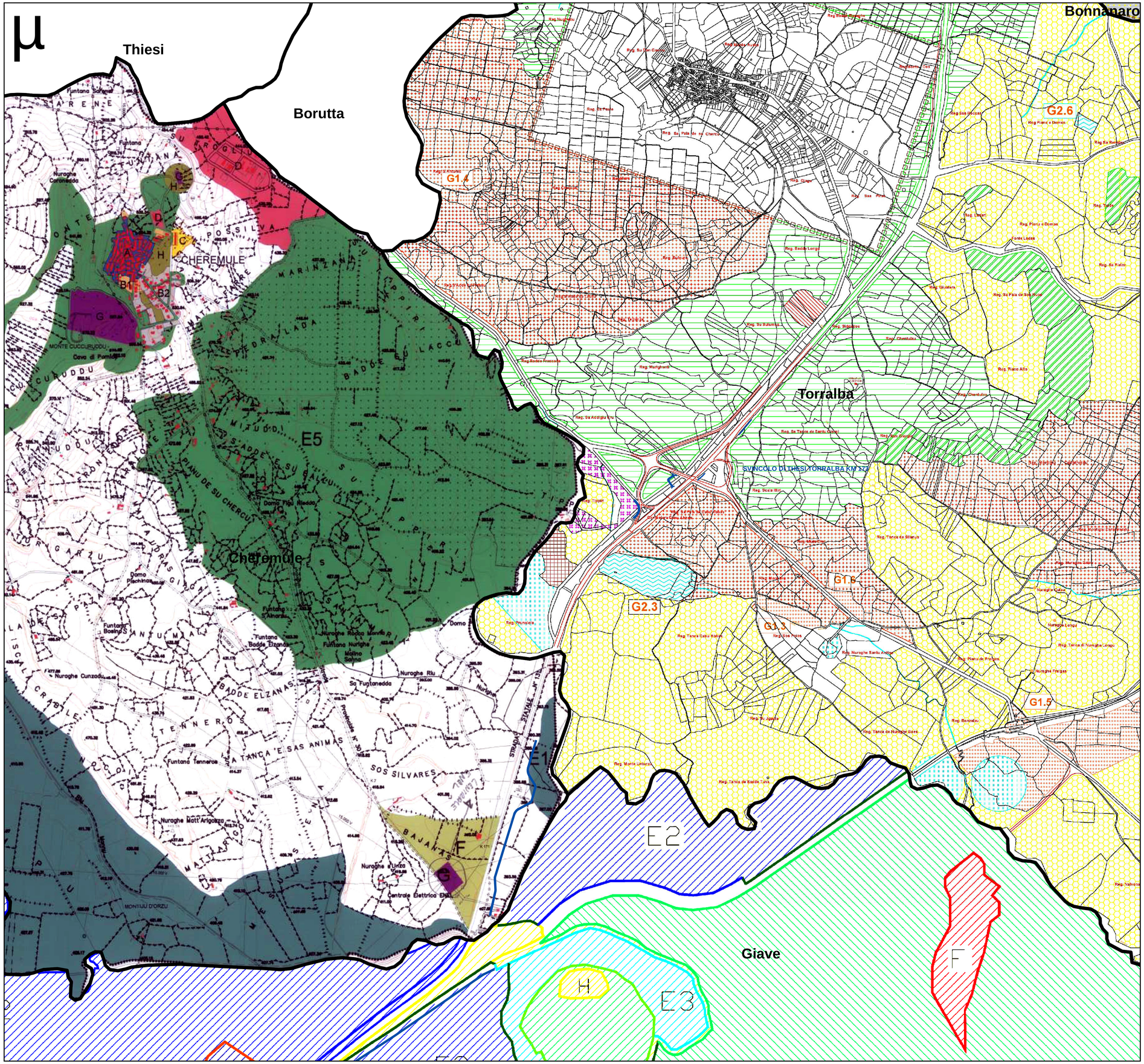

Legenda

Opere in progetto — Confine comunale

Comune di Cheremule

- ZONA A
- ZONA B2
- ZONA B1
- ZONA C
- ZONA D
- ZONA E1
- ZONA E2
- ZONA E5
- ZONA F
- ZONA G
- ZONA H
- CONFINE COMUNALE

Comune di Giave

- ZONA D
- ZONA E1
- ZONA E2
- ZONA E3
- ZONA E4
- ZONA E5
- ZONA F
- ZONA G
- ZONA H
- ABITATO
- ARCHEOLOGICO R=50 m
- "PINNETTAS" R=25 m

Comune di Torralba

- LIMITI AREE URBANIZZATE
- LIMITI RISPETTO DEPURATIVO
- LIMITE 150 mt. DA ACQUE PUBBLICHE
- D2 SOTTOZONA INSEDIAMENTI PRODUTTIVI
- D3 SOTTOZONA ATTIVITA' DI CAVA
- e1 SOTTOZONA AGRICOLA CON PRODUZIONE TIPICA E SPECIALIZZATA
- F2 SOTTOZONA AGRICOLA DI PRIMARIA IMPORTANZA E DELLE GRANDI AZIENDE
- E3 SOTTOZONA AGRICOLA CON ELEVATO FRAZIONAMENTO FONDIARIO
- E5 SOTTOZONA AGRICOLA CON ESIGENZE DI STABILITA' AMBIENTALE
- u1 SOTTOZONA SERVIZI ENEL, TELECOM, AREE ATTREZZATE
- G2 SOTTOZONA SERVIZI IDRICI, DEPURATORE, DISCARICHE
- m SOTTOZONA DI RISPETTO STRADALE
- H3 SOTTOZONA DI RISPETTO ARCHEOLOGICO E GEOMORFOLOGICO
- H4 SOTTOZONA DI RISPETTO AMBIENTALE
- S2 SOTTOZONA ATTREZZATURE DI INTERESSE COMUNE
- S3 SOTTOZONA PARCHI, GIOCO e SPORT

Key Plan

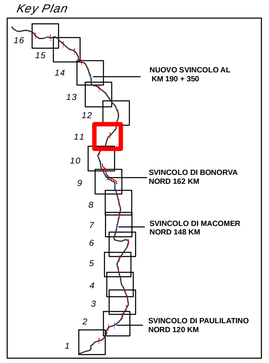

- Completamento / Adeguamento svincolo
- Nuovi svincoli
- Complanare
- SS 131

Anas SpA

Direzione Centrale Progettazione

S.S. 131 di "Carlo Felice"

Adeguamento e messa in sicurezza della S.S.131 dal km 108+300 al km 209+500
Risoluzione dei nodi critici – 1° e 2° stralcio

PROGETTO DEFINITIVO

PROGETTAZIONE: ANAS - DIREZIONE CENTRALE PROGETTAZIONE

PROGETTISTI:

Dott. Ing. CARLO BOSMAN
Ordine Ing. di Roma n. 16449

Dott. Ing. ENRICO MITTIGA
Ordine Ing. di Roma n. 20228

Dott. Ing. ACHILLE DEVITOFRANCESCHI
Ordine Ing. di Roma n. 19116

Dott. Ing. FULVIO MARIA SOCCODATO
Ordine Ing. di Roma n. 18861

IL GEOLOGO
Dott. Geol. STEFANO SERANGELI
Ordine Geol. Lazio n. 659

IL RESPONSABILE DEL S.I.A.
Dott. Ing. GINEVRA BERETTA
Ord. Ing. Prov. RM n. 20458

Dott. Ing. ADRIANA CORCELLI
Ord. Ing. Prov. RM n. 33764

COORDINATORE PER LA SICUREZZA IN FASE DI PROGETTAZIONE
Dott. Arch. ROBERTO ROGGI
Ordine Architetti Prov. RM n° 10554

VISTO: IL RESP. DEL PROCEDIMENTO
Dott. Ing. ANTONIO SCALAMANDRE'

GRUPPO DI PROGETTAZIONE ANAS

Dott.Ing.	*Carlo Bosman*	*– Responsabile di progetto*
Dott.Ing.	*Gabriele Giovannini*	*– Cartografia*
Dott.Ing.	*Ginevra Beretta*	*– Ambiente*
Dott.Geol.	*Giuseppe Cardillo*	*– Ambiente*
Dott.Ing.	*Adriana Corcelli*	*– Ambiente*
Dott.Geol.	*Stefano Serangeli*	*– Geologia*
Dott.Ing.	*Enrico Mittiga*	*– Geotecnica*
Dott.Ing.	*Attilio Petrillo*	*– Idraulica*
Dott.Ing.	*Gianfranco Fusani*	*– Strade*
Dott.Ing.	*Francesco Primieri*	*– Strade*
Geom.	*Claudio D'Arcangelo*	*– Strade*
Dott.Ing.	*Alessandro Piccarreta*	*– Opere civili*
Geom.	*Pietro Tomasiello*	*– Opere civili*
Geom.	*Carmelo Zema*	*– Espropri*
Dott.Ing.	*Pierluigi Fabbro*	*– Interferenze*
Dott.Ing.	*Francesco Buzzi*	*– Impianti*
Geom.	*Stefano De Masi*	*– Computi e capitolati*
Geom.	*Marco Spinucci*	*– Sicurezza*
Dott.Arch.	*Roberto Raggi*	*– Sicurezza*

RESPONSABILI DI SERVIZI INGEGNERIA

Dott.Ing.	*Fulvio Maria Soccodato*	*– Territorio*
Dott.Ing.	*Alessandro Michele*	*– Geotecnica e Impianti*
Dott.Ing.	*Achille Devitofranceschi*	*– Opere Civili*
Geom.	*Fabio Quondam*	*– Computi e capitolati*
Dott.Geol.	*Serena Majetta*	

PROTOCOLLO | DATA

RELAZIONE PAESAGGISTICA

Piano Urbanistico Comunale Tav 11/16

CODICE PROGETTO (PROGETTO / LIV. PROG. / N. PROG.)	NOME FILE	REVISIONE	SCALA:
DPCA09 D 1401	T00_IA_01_AMB_CT_16A.dwg CODICE ELAB. T00IA01AMBCT16	A	1:10.000

REV.	DESCRIZIONE	DATA	REDATTO	VERIFICATO	APPROVATO
C					
B					
A	EMISSIONE	Febbraio 2015	Ing. A. Corcelli	Ing. G. Beretta	Ing. Soccodato