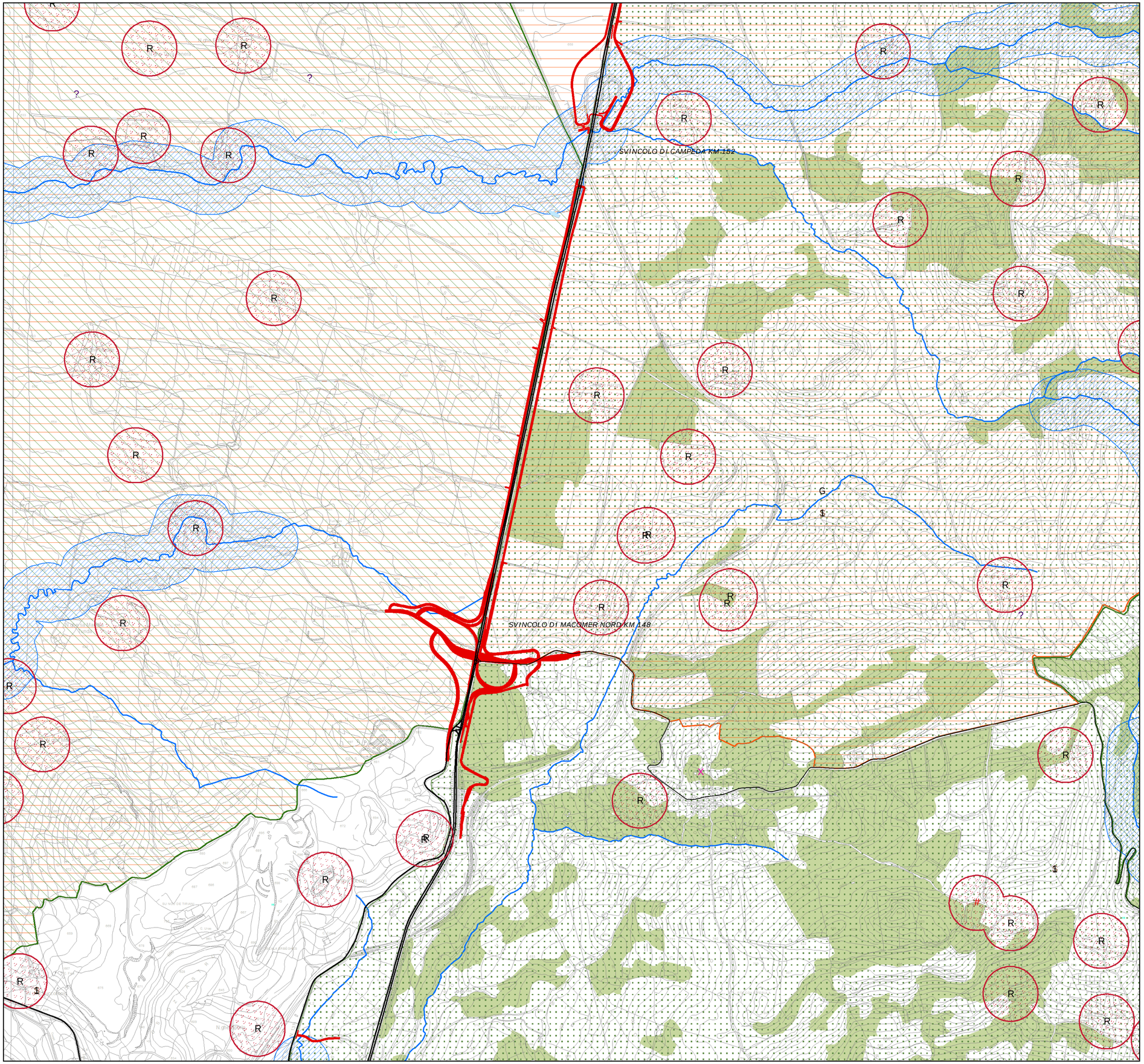

Legenda

Opere in progetto

Viabilità esistente

- Strade principale
- Strade secondarie

Beni Paesaggistici ex Art.136 DLgs n. 42/2004 e smi

- Architettonico
- Aree di notevole interesse pubblico

Beni paesaggistici ex Art.142 del D.Lgs. 42/2004 e smi

- Fasce di rispetto della costa, dei laghi e dei corsi d'acqua co.1 lett. a, b, c
- Parchi e riserve nazionali o regionali co.1 lett. f
- Territori percorsi o danneggiati dal fuoco co.1 lett. g
- Territori coperti da foreste e da boschi co.1 lett. g
- Zone di interesse archeologico co.1 lett. m

Beni Paesaggistici ex Art143 DLgs n. 42/2004 e smi

- Grotte caverne
- Monumenti naturali istituiti l.r.31/89
- Alberi monumentali
- Aree a quota superiore ai 900 m s.l.m.
- Laghi naturali, invasi artificiali, stagni, lagune
- Fiumi , torrenti e altri corsi d'acqua
- Abbazia
- Abitato
- Ale'e couverte
- Capanne
- Cappella
- Castello
- Castello fortificazioni
- Cava
- Chiesa
- Cimitero
- Convento
- Dolmen
- Domus de janas
- Fonte-pozzo
- Grotta
- Insediamento storico sparso
- Insediamento
- Menhir
- Necropoli
- Nuraghe
- Oratorio
- Rinvenimenti
- Ruderi
- Tomba
- Tomba dei giganti
- Torre
- Torre costiera
- Villaggio

Key Plan

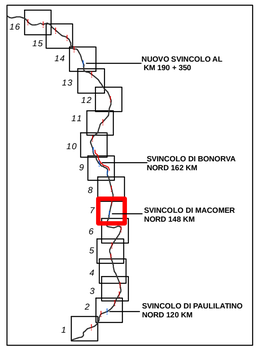

- Completamento / Adeguamento svincolo
- Nuovi svincoli
- Complanare
- SS. 131

Beni Identitari ex Artt. 5 e 9 N.T.A

- Casa cantoniera
- Fabbricato
- Palazzo
- Porto storico
- Scuola
- Serbatoio
- Tonnara

Aree naturale protette

- SIC
- ZPS
- Altre aree naturale protette
- Oasi permanenti di protezione faunistica

Vincolo idrogeologico R.D.L. 30/12/1923 n° 3267

- Vincolo idrogeologico

Proiezione geografica: Monte Mario Italy 1
Uso suolo - Shape File Geoportale Regione Sardegna
Piano paesistico regionale, approvato con DGR n. 36/7 del 5/09/2006 - Shape file
Rete stradale e Rete Ferroviaria - Shape File Geoportale Nazionale
Corsi d'acqua - Shape File Geoportale Sardegna
Vincolo idrogeologico - Shape File Regione Sardegna

Anas SpA

Direzione Centrale Progettazione

S.S. 131 di "Carlo Felice"

Adeguamento e messa in sicurezza della S.S.131 dal km 108+300 al km 209+500 Risoluzione dei nodi critici – 1° e 2° stralcio

PROGETTO DEFINITIVO

PROGETTAZIONE: ANAS - DIREZIONE CENTRALE PROGETTAZIONE

PROGETTISTI:

Dott. Ing. CARLO BOSMAN
Ordine Ing. di Roma n. 16449

Dott. Ing. ACHILLE DEVITOFRANCESCHI
Ordine Ing. di Roma n. 19116

Dott. Ing. ENRICO MITTIGA
Ordine Ing. di Roma n. 20228

Dott. Ing. FULVIO MARIA SOCCODATO
Ordine Ing. di Roma n. 18861

IL GEOLOGO
Dott. Geol. STEFANO SERANGELI
Ordine Geol. Lazio n. 659

IL RESPONSABILE DEL S.I.A.
Dott. Ing. GINEVRA BERETTA
Ord. Ing. Prov. RM n. 20458

Dott. Ing. ADRIANA CORCELLI
Ord. Ing. Prov. RM n. 33764

COORDINATORE PER LA SICUREZZA IN FASE DI PROGETTAZIONE
Dott. Arch. ROBERTO ROGGI
Ordine Architetti Prov. RM n° 10554

VISTO: IL RESP. DEL PROCEDIMENTO
Dott. Ing. ANTONIO SCALAMANDRE'

GRUPPO DI PROGETTAZIONE ANAS

Dott.Ing.	Carlo Bosman	– Responsabile di progetto
Dott.Ing.	Gabriele Giovannini	– Cartografia
Dott.Ing.	Ginevra Beretta	– Ambiente
Dott.Geol.	Giuseppe Cardillo	– Ambiente
Dott.Ing.	Adriana Corcelli	– Ambiente
Dott.Geol.	Stefano Serangeli	– Geologia
Dott.Ing.	Enrico Mittiga	– Geotecnica
Dott.Ing.	Attilio Petrillo	– Idraulica
Dott.Ing.	Gianfranco Fusani	– Strade
Dott.Ing.	Francesco Primieri	– Strade
Geom.	Claudio D'Arcangelo	– Strade
Dott.Ing.	Alessandro Piccarreta	– Opere civili
Geom.	Pietro Tomasiello	– Opere civili
Geom.	Carmelo Zema	– Espropri
Dott.Ing.	Pierluigi Fabbro	– Interferenze
Dott.Ing.	Francesco Bezzi	– Impianti
Geom.	Stefano De Masi	– Computi e capitolati
Geom.	Marco Spinucci	– Sicurezza
Dott.Arch.	Roberto Roggi	– Sicurezza

RESPONSABILI DI SERVIZI INGEGNERIA

Dott.Ing.	Fulvio Maria Soccodato	– Territorio
Dott.Ing.	Alessandro Micheli	– Geotecnica e Impianti
Dott.Ing.	Achille Devitofranceschi	– Opere Civili
Geom.	Fabio Quondam	– Computi e capitolati
Dott.Geol.	Serena Majetta	

PROTOCOLLO | DATA

RELAZIONE PAESAGGISTICA

Carta dei vincoli e delle tutele Tav 7/16

CODICE PROGETTO (PROGETTO / LIV. PROG. / N. PROG.)	NOME FILE	REVISIONE	SCALA:
DPCA09 D 1401	T00_IA_01_AMB_CT_28A.dwg CODICE ELAB. T00IA01AMBCT28	A	1:10.000

REV.	DESCRIZIONE	DATA	REDATTO	VERIFICATO	APPROVATO
C					
B					
A	EMISSIONE	Febbraio 2015	Ing. A. Corcelli	Ing. G. Beretta	Ing. Soccodato