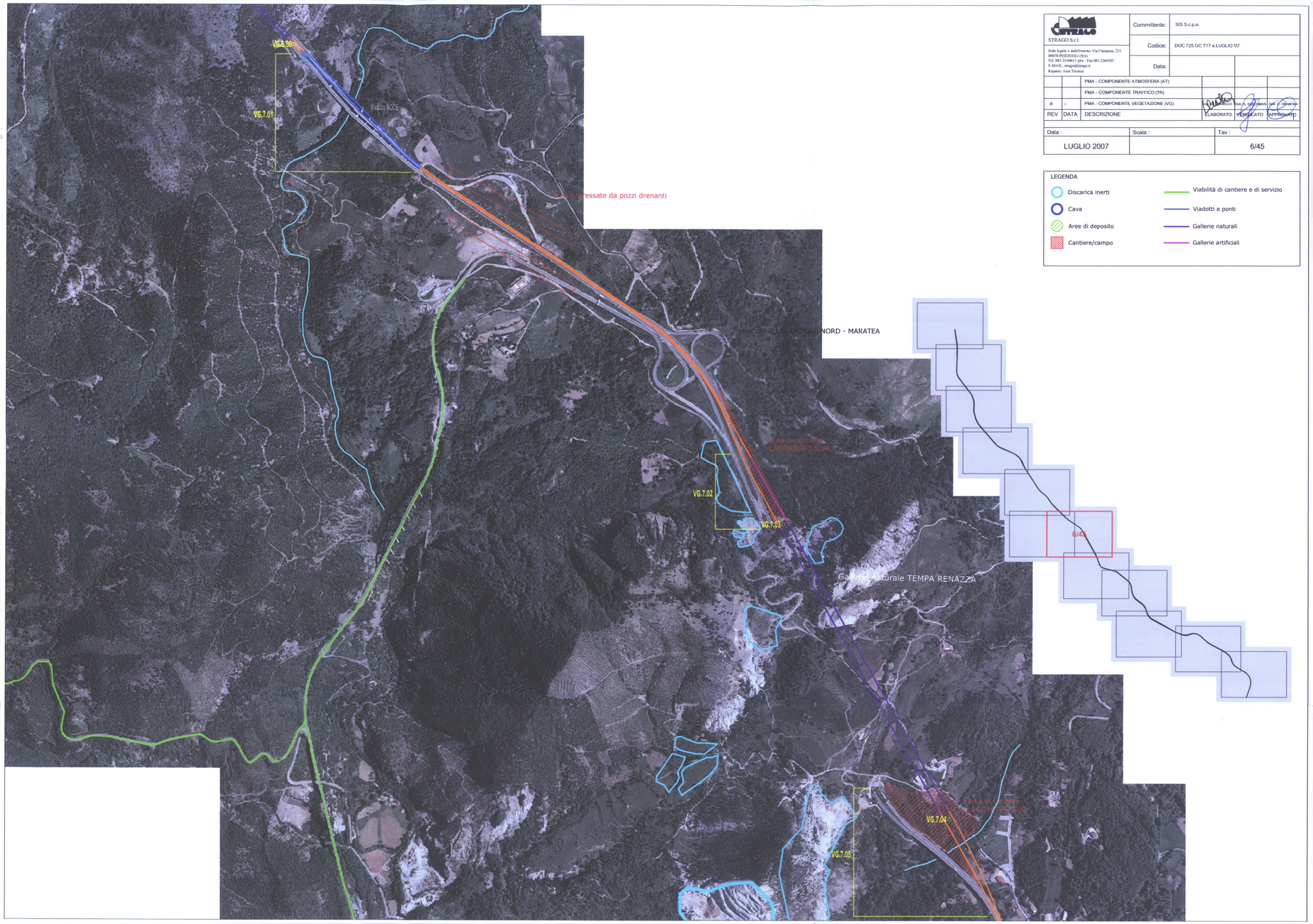

STRAGO S.r.l.	Committente:	SIS S.c.p.a.		
Sede legale e stabilimento: Via Campana, 233 80078 POZZUOLI (NA) Tel. 081 5246611 plus - Fax 081 5264583 E-MAIL: strago@strago.it Reparto: Area Tecnica	Codice:	DOC 725 GC T17 a LUGLIO '07		
	Data:			

REV	DATA	DESCRIZIONE	ELABORATO	VERIFICATO	APPROVATO
		PMA - COMPONENTE ATMOSFERA (AT)			
		PMA - COMPONENTE TRAFFICO (TR)			
a	/	PMA - COMPONENTE VEGETAZIONE (VG)	M. D'ANIELLO	N. TROCCOLI	G. D'AGOSTINO

Data :	Scala :	Tav :
LUGLIO 2007		6/45

LEGENDA

- Discarica inerti
- Cava
- Aree di deposito
- Cantiere/campo
- Viabilità di cantiere e di servizio
- Viadotti e ponti
- Gallerie naturali
- Gallerie artificiali

ANAS S.p.A.
Direzione Generale

DG 48/04

MACROLOTTO N°2

AUTOSTRADA SALERNO-REGGIO CALABRIA

LAVORI DI AMMODERNAMENTO ED ADEGUAMENTO AL TIPO 1/A DELLE NORME C.N.R./80 DEL TRATTO DAL KM. 108+000 AL KM 139+000 COMPOSTO DAI SEGUENTI LOTTI UNIFICATI: 1-2-3-4-5

CODICE UNICO PROGETTO: F11 B0400210000

CONTRAENTE GENERALE: SIS S.c.p.a. Via Invorio, 24/A 10146 Torino

Consorzio Stabile fra le Imprese: SACYR S.A. – INC GE. CO. S.p.A. – SIPAL S.p.A.

Direttore Tecnico: SIS S.c.p.a. Geom. Giovanni D'AGOSTINO

A.T.I. PROGETTAZIONE

MANDATARIA: STUDIO CORONA S.r.l. Civil Engineering – Corso Re Umberto n° 23 - 10128 Torino

MANDANTI: INGECO – SICI - TER – SCALESSE INGEGNERIA – SIAS S.r.l. Società Italiana Consulenza Strade – SR digital

Responsabile del Progetto	Responsabile integrazione prestazioni specialistiche	Coordinatore per la sicurezza	Geologo
Dott. Ing. Nicola TROCCOLI Ordine Ing. di Potenza N° 836	Dott. Ing. Nicola TROCCOLI Ordine Ing. di Potenza N° 836	Dott. Ing. Riccardo CAPOCCHI Ordine Ing. di Taranto N° 1827	Dott. Geol. Carlo ALESSIO Ordine del Geol. del Piemonte N° 255

PROGETTO ESECUTIVO

Titolo Elaborato:

DOC 725 GC T 17 a luglio '07- "PMA - Componente atmosfera, componente traffico, componente vegetazione"

DG4804PE00PM01001701D0 Scala: ---

REV.	DESCRIZIONE	REDATTO	DATA	VERIFICATO	DATA	APPROVATO	DATA
0	PRIMA EMISSIONE	M. D'ANIELLO	14/07/2007	N. TROCCOLI	16/07/2007	G.D'AGOSTINO	16/07/2007

RESPONSABILE DEL PROCEDIMENTO Dott. Ing. Maurizio ARAMINI