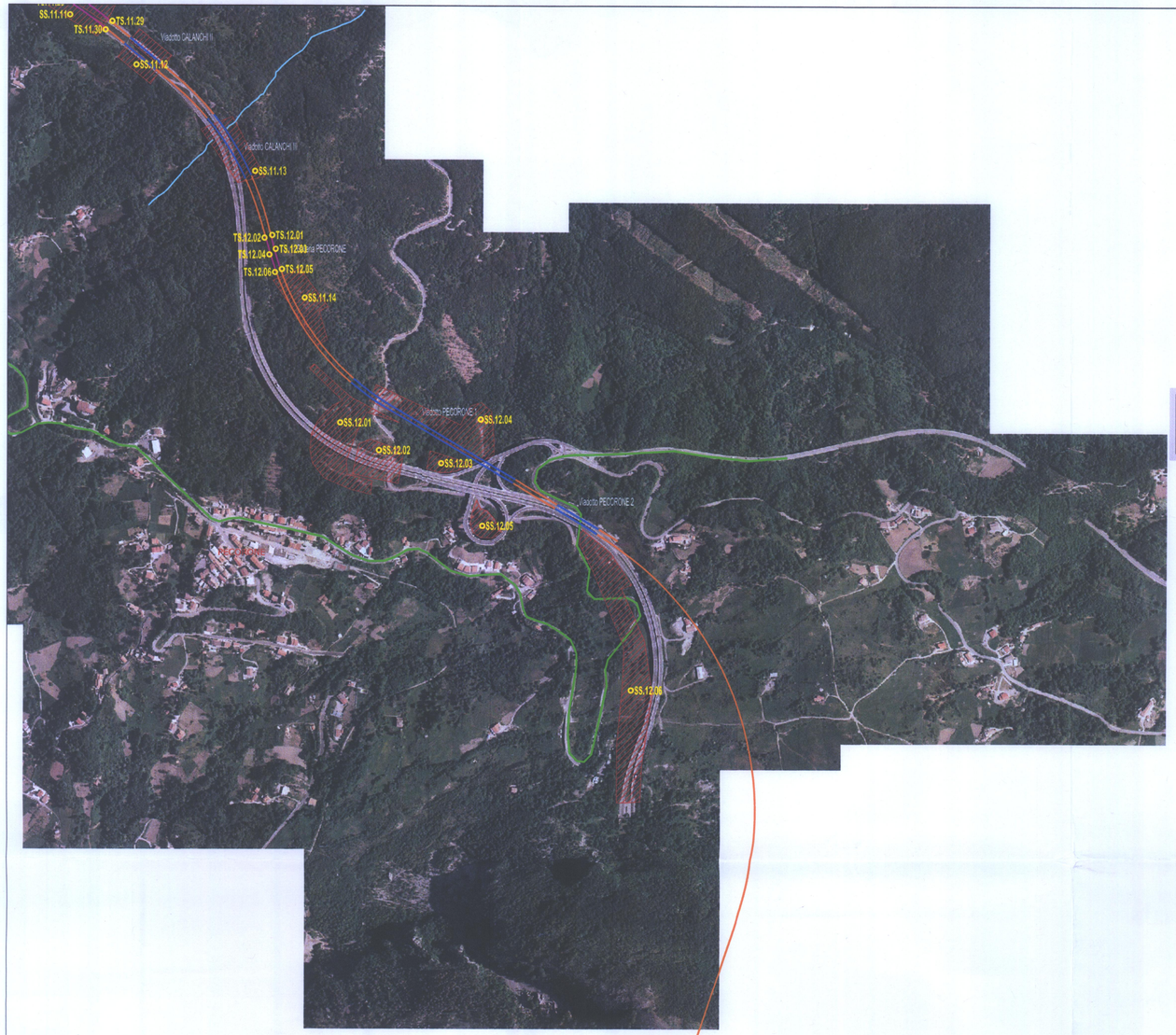

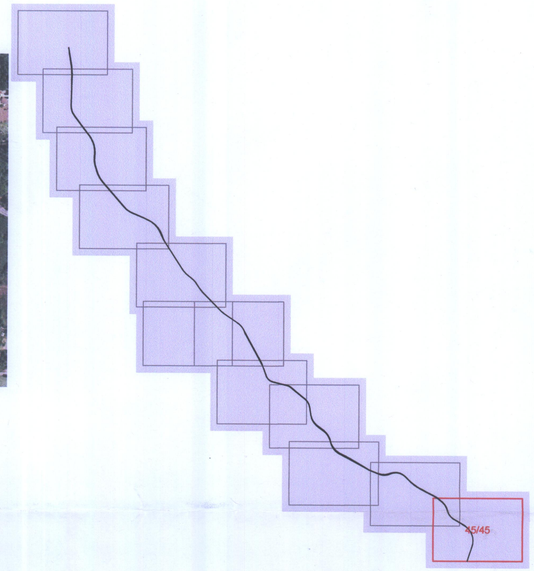

STRAGO S.r.l.	Committente:	SIS S.c.p.a.			
Sede legale e stabilimento: Via Campana, 233 80078 POZZUOLI (NA) Tel. 081.5240611 pbx - Fax 081.5264583 E-MAIL: strago@strago.it Reparto: Area Tecnica	Codice:	DOC 725 GC T56 a LUGLIO '07			
	Data:				
		PMA - COMPONENTE SUOLO E SOTTOSUOLO (SS)			
a		PMA - COMPONENTE ROCCE E TERRE DI SCAVO (TS)			
REV	DATA	DESCRIZIONE	ELABORATO	VERIFICATO	APPROVATO
Data :		Scala :	Tav :		
LUGLIO 2007			45/45		

LEGENDA

- Discarica inerti
- Cava
- Aree di deposito
- Cantiere/campo
- Viabilità di cantiere e di servizio
- Viadotti e ponti
- Gallerie naturali
- Gallerie artificiali

ANAS S.p.A.
Direzione Generale

DG 48/04

MACROLOTTO N°2

AUTOSTRADA SALERNO-REGGIO CALABRIA

LAVORI DI AMMODERNAMENTO ED ADEGUAMENTO AL TIPO 1/A DELLE NORME C.N.R./80 DEL TRATTO DAL KM. 108+000 AL KM 139+000 COMPOSTO DAI SEGUENTI LOTTI UNIFICATI: 1-2-3-4-5

CODICE UNICO PROGETTO: F11 B0400210000

CONTRAENTE GENERALE: SIS S.c.p.a. Via Invorio, 24/A 10146 Torino

Consorzio Stabile fra le Imprese: SACYR S.A. INC GE. CO. S.p.A. SIPAL S.p.A.

Direttore Tecnico: SIS S.c.p.a. Geom. Giovanni D'AGOSTINO

A.T.I. PROGETTAZIONE

MANDATARIA: STUDIO CORONA S.r.l. Civil Engineering Corso Re Umberto n° 23 - 10128 Torino

MANDANTI: INGECO, SIGI - TER, SCALESSE INGEGNERIA, SIAS S.r.l. Società Italiana Consulenza Strade, SR digital

Responsabile del Progetto	Responsabile integrazione prestazioni specialistiche	Coordinatore per la sicurezza	Geologo
Dott. Ing. Nicola TROCCOLI Ordine Ing. di Potenza N° 836	Dott. Ing. Nicola TROCCOLI Ordine Ing. di Potenza N° 836	Dott. Ing. Riccardo CAPOCCHI Ordine Ing. di Taranto N° 1827	Dott. Geol. Carlo ALESSIO Ordine dei Geol. del Piemonte N° 255

PROGETTO ESECUTIVO

Titolo Elaborato:

DOC 725 GC T 56 a luglio '07- "PMA - Componente suolo e sottosuolo per aree di cantiere, componente rocce e terre da scavo"

DG4804PE00PM01005601D0 Scala: ---

REV.	DESCRIZIONE	REDATTO	DATA	VERIFICATO	DATA	APPROVATO	DATA
0	PRIMA EMISSIONE	M. D'ANIELLO	14/07/2007	N. TROCCOLI	16/07/2007	G.D'AGOSTINO	16/07/2007

RESPONSABILE DEL PROCEDIMENTO Dott. Ing. Maurizio ARAMINI