PIANO PARTICELLARE D'ESPROPRIO DI INTERVENTO – SCALA 1:2000

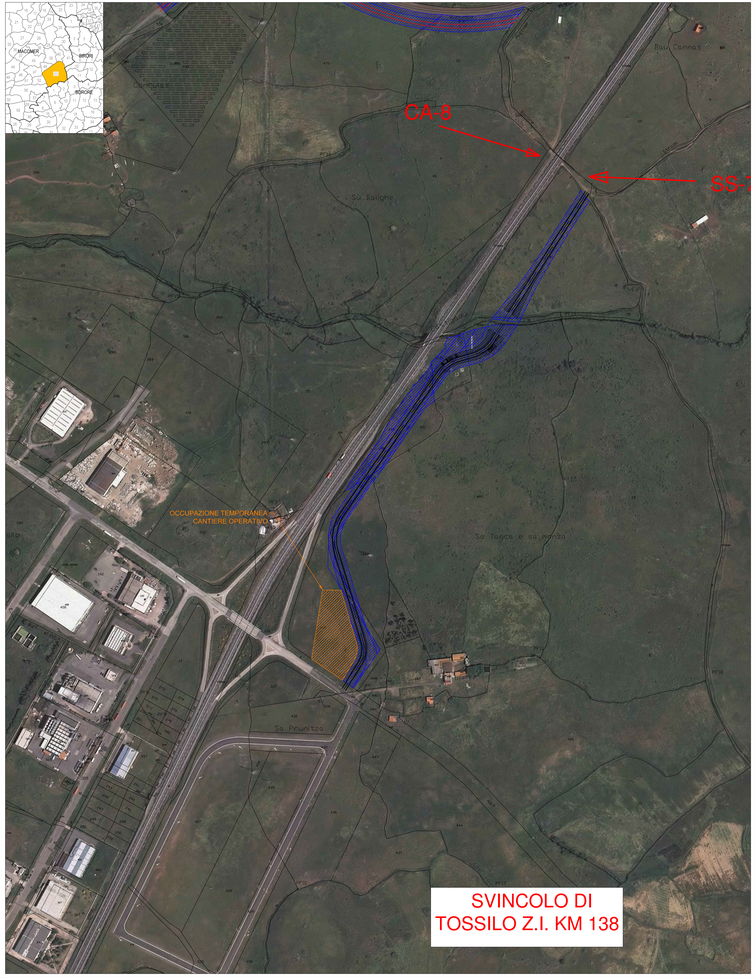

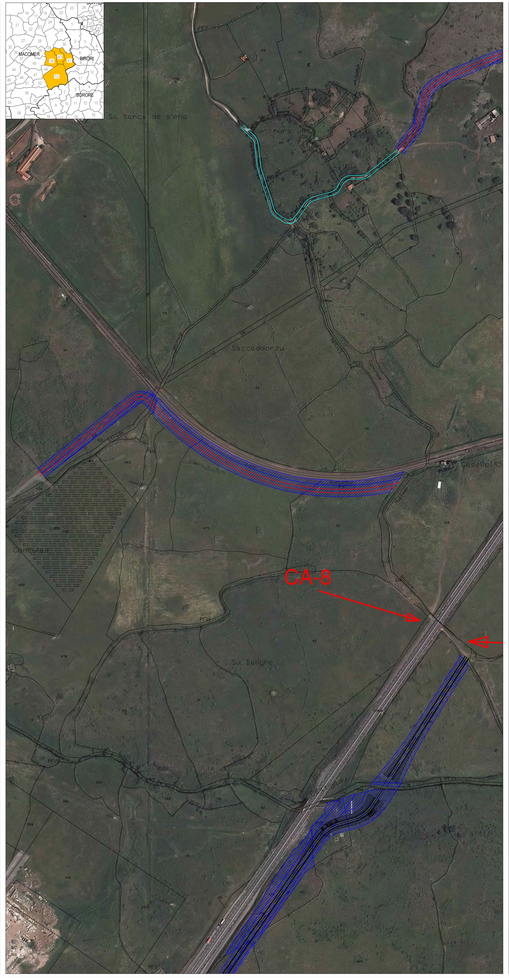

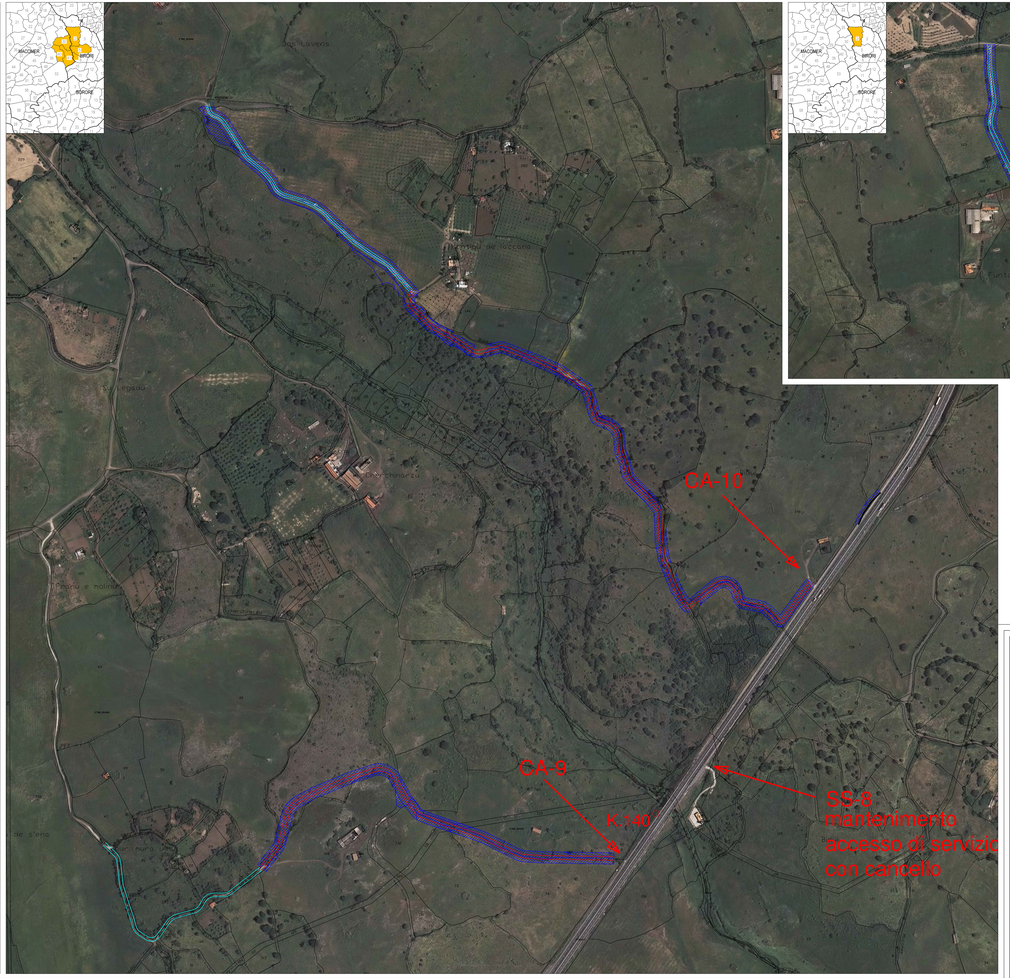

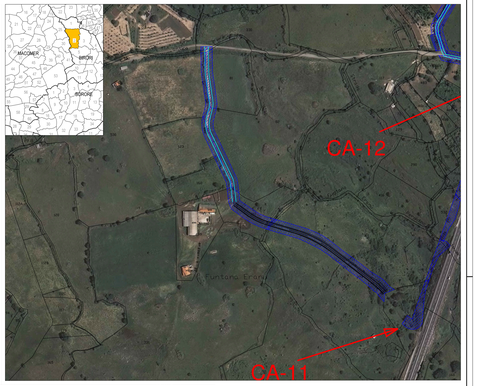

Anas SpA

Direzione Centrale Progettazione

ADEGUAMENTO E MESSA IN SICUREZZA DELLA S.S. 131 DAL KM 108+300 AL KM 209+500 – RISOLUZIONE DEI NODI CRITICI 1° E 2° STRALCIO

PROGETTO DEFINITIVO

PROGETTAZIONE: ANAS - DIREZIONE CENTRALE PROGETTAZIONE

PROGETTISTI:
Dott. Ing. ALESSIO ZITANO
Ordine Ing. di Roma n. 19444
Dott. Ing. ENRICO ANTICHI
Ordine Ing. di Roma n. 20328

IL GEOLOGO:
Dott. Geol. ANTONIO SCRINZI
Ordine Geol. Lazio n. 439

IL RESPONSABILE DEL S.I.A.:
Dott. Arch. Pian. MARIA GRAZIA PIRAS
Dott. Ing. Phd. RM n. 23548

COORDINATORE PER LA SICUREZZA IN FASE DI PROGETTAZIONE:
Dott. Arch. ROBERTO POLLI
Ordine Architetti Pian. PPC n. 10554

VISTO IL RESP. DEL PROCEDIMENTO:
Dott. Ing. ANTONIO SCALAMOGNA

PROTOCOLLO | DATA

Dott. Ing. ACHILLE DEVOTPRANDI(Ord. Ing. di Roma n. 12118)
Dott. Ing. FLAVIO MARIA SASSOMANO(Ordine Ing. di Roma n. 19891)
Dott. Ing. PIPPO MARIA SASSOMANO(Ordine Ing. di Roma n. 20554)

GRUPPO DI PROGETTAZIONE ANAS:
Dott.Ing. Carlo Bosone – Responsabile di progetto
Dott.Ing. Giuseppe Cappello – Ambiente
Dott.Arch. Eugenio Cardillo – Ambiente
Dott.Geol. Antonio Carnevale – Geologia
Dott.Ing. Enrico Ciliberto – Geotecnica
Dott.Ing. Giovanni Cocco – Strade
Dott.Ing. Gianfranco Fungai – Strade
Dott.Ing. Giuseppe Lamberti – Strade
Geom. Claudio D'Arcangelo – Strade
Dott.Ing. Giovanni Battista Lo Giudice – Strade
Geom. Gennaro Ortisi – Espropri
Dott.Ing. Pierluigi Paolucci – Idraulica
Dott.Ing. Giovanni Pecoraro – Idraulica
Geom. Stefano Di Maio – Cantieri e sicurezza
Dott.Ing. Giovanni Pizzuto – Strutture
Dott.Arch. Roberto Reggi – Strutture

RESPONSABILI DI SERVIZI INTEGRATI:
Dott.Ing. F.M. SERVIDATI – Idraulica
Dott.Ing. A. ZUCCA – Geotecnica
Dott.Ing. P. DEVOTPRANDICHI – Strade, Ferrovie e Impianti
Geom. C. BALITTA – Cantieri, Strade e sicurezza

PROGETTO STRADALE

RISOLUZIONE DEGLI ACCESSI – Piano particellare d'esproprio su ortofoto
TAV. 5 DI 20 ACCESSI DA km 138+900 AL km 140+500

CODICE PROGETTO				NOME FILE				REVISIONE	SCALA:
Progetto	Lotto	Prog.	N. Prog.	VR0302P001-20_0.dwg					
DPCA09	D	14+01		CODIFICA ELAB.	V26	ESDD	ESPP005	A	1:2000

REV.	DESCRIZIONE	DATA	REDATTO	VERIFICATO	APPROVATO
C					
B					
A	EMISSIONE	Febbraio 2015	G. ZIMA	G. ZIMA	F.M. SERVIDATI