PIANO PARTICELLARE D'ESPROPRIO DI INTERVENTO – SCALA 1:2000

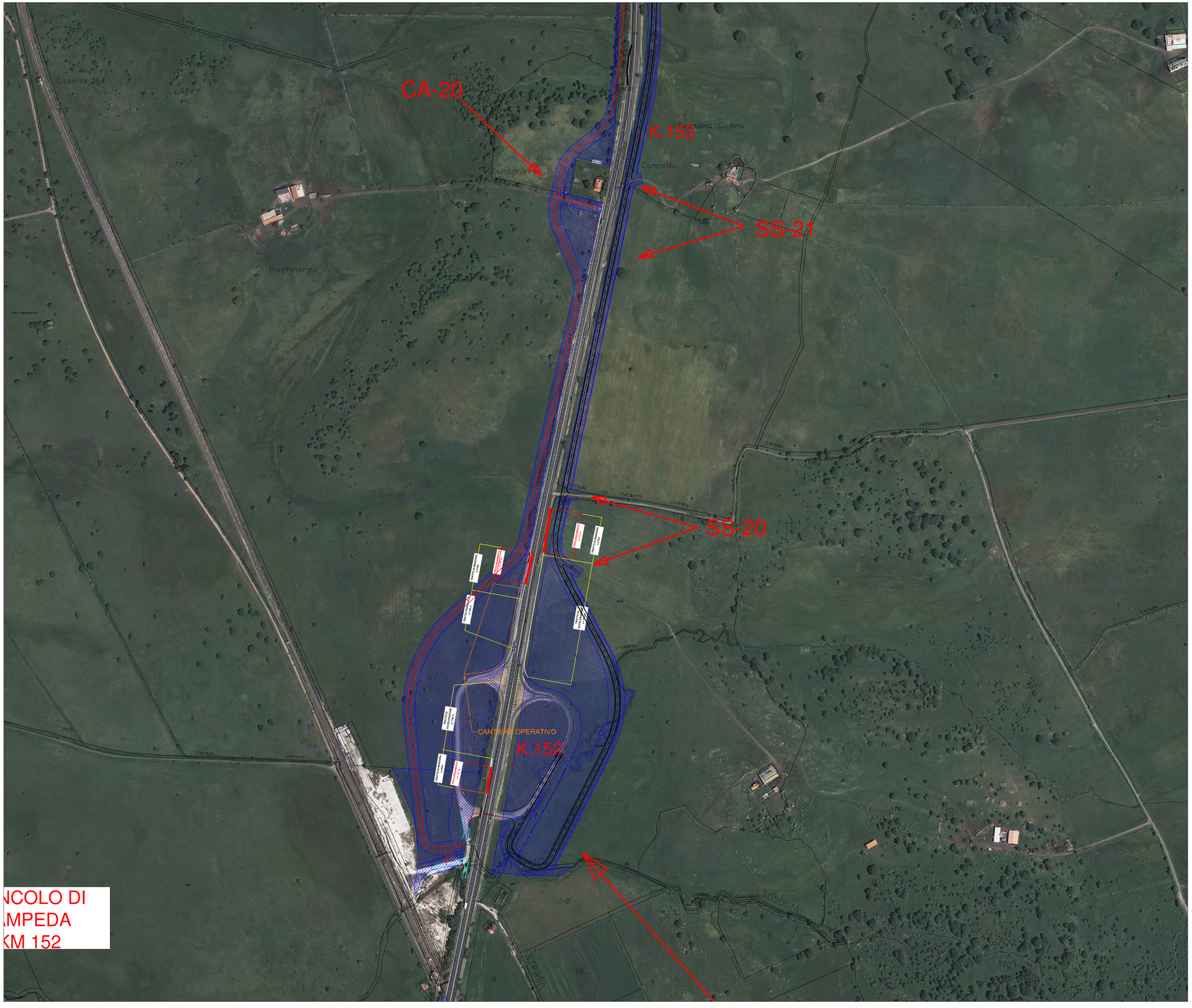

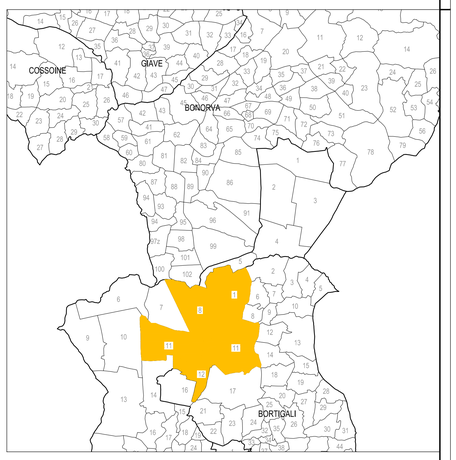

Anas SpA

Direzione Centrale Progettazione

ADEGUAMENTO E MESSA IN SICUREZZA DELLA S.S. 131 DAL KM 108+300 AL KM 209+500 – RISOLUZIONE DEI NODI CRITICI 1° E 2° STRALCIO

PROGETTO DEFINITIVO

PROGETTAZIONE: ANAS - DIREZIONE CENTRALE PROGETTAZIONE

PROGETTISTI:

Dott. Ing. CARLO BOSMAN
Ordine Ing. di Roma n. 16449

Dott. Ing. ENRICO MITTIGA
Ordine Ing. di Roma n. 20028

Dott. Ing. ACHILLE DEVITOFRANCESCHI
Ordine Ing. di Roma n. 13116

Dott. Ing. FULVIO MARIA SOCCODATO
Ordine Ing. di Roma n. 18861

IL GEOLOGO

Dott. Geol. STEFANO SERANGELI
Ordine Geol. Lazio n. 639

IL RESPONSABILE DEL S.I.A.

Dott. Ing. GINEVRA BERETTA
Ord. Ing. Prov. RM n. 20458

Dott. Ing. ADRIANA CORCELLI
Ord. Ing. Prov. RM n. 13764

COORDINATORE PER LA SICUREZZA IN FASE DI PROGETTAZIONE

Dott. Arch. ROBERTO ROGGI
Ordine Architetti Prov. RM n° 10554

VISTO: IL RESP. DEL PROCEDIMENTO

Dott. Ing. ANTONIO SCALAMANDRE'

GRUPPO DI PROGETTAZIONE ANAS

Dott.Ing. Carlo Bosman – Responsabile di progetto
Dott.Ing. Gabriele Giovannini – Cartografia
Dott.Geol. Giuseppe Cardillo – Ambiente
Dott.Ing. Adriana Corcelli – Ambiente
Dott.Geol. Stefano Serangeli – Geologia
Dott.Ing. Enrico Mittiga – Geotecnica
Dott.Ing. Attilio Petrillo – Idraulica
Dott.Ing. Gianfranco Fusoni – Strade
Dott.Ing. Francesco Primieri – Strade
Geom. Claudio D'Arcangelo – Strade
Dott.Ing. Alessandro Piccarreta – Opere civili
Geom. Carmelo Zema – Espropri
Dott.Ing. Pierluigi Fabbro – Interferenze
Dott.Ing. Francesco Bezzi – Impianti
Geom. Stefano De Masi – Computi e capitolati
Geom. Marco Spinucci – Sicurezza
Dott.Arch. Roberto Roggi – Sicurezza

RESPONSABILI DI SERVIZI INGEGNERIA

Dott.Ing. F.M. SOCCODATO – Territorio
Dott.Ing. A. MICHELI – Geotecnica e Impianti
Dott.Ing. A. DEVITOFRANCESCHI – Opere Civili
Geom. F. QUONDAM – Computi, Stime e capitolati
Geol. S. MALETTA

PROTOCOLLO | DATA

PROGETTO STRADALE

RISOLUZIONE DEGLI ACCESSI – Piano particellare d'esproprio su ortofoto

TAV. 12 DI 20 ACCESSI DA km 152+300 AL km 152+900

CODICE PROGETTO (PROGETTO / LIV. PROG. / N. PROG.)	NOME FILE	REVISIONE	SCALA:
DPCA09 D 1401	V26ES00ESP001-20_A.dwg CODICE ELAB. V26 ES00 ESP PO12	A	1:2000

REV.	DESCRIZIONE	DATA	REDATTO	VERIFICATO	APPROVATO
C					
B					
A	EMISSIONE	FEBBRAIO 2015	C. ZEMA	C. ZEMA	F.M. SOCCODATO