PIANO PARTICELLARE D'ESPROPRIO DI INTERVENTO – SCALA 1:2000

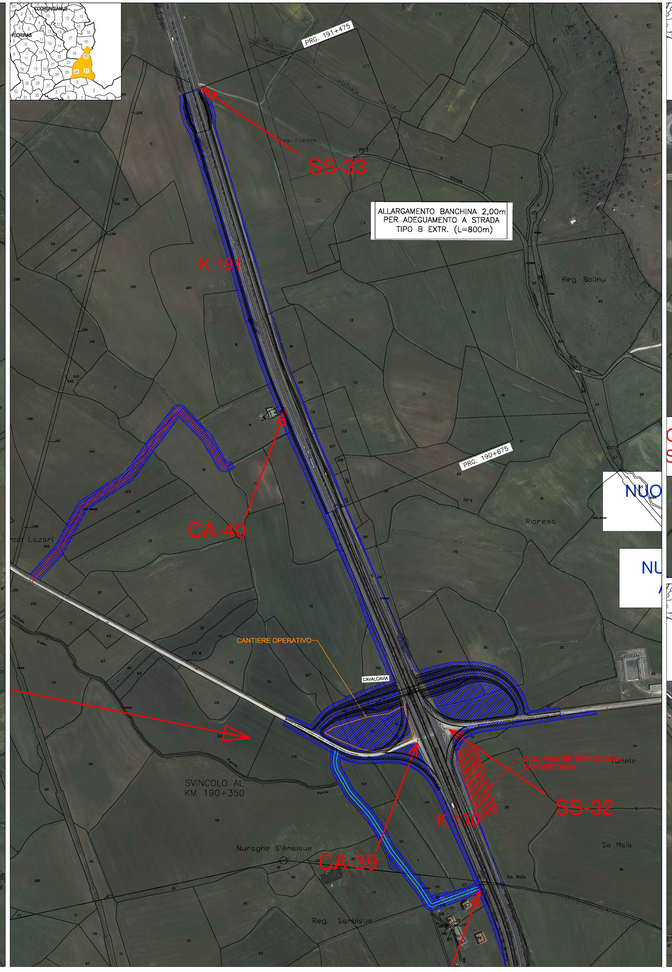

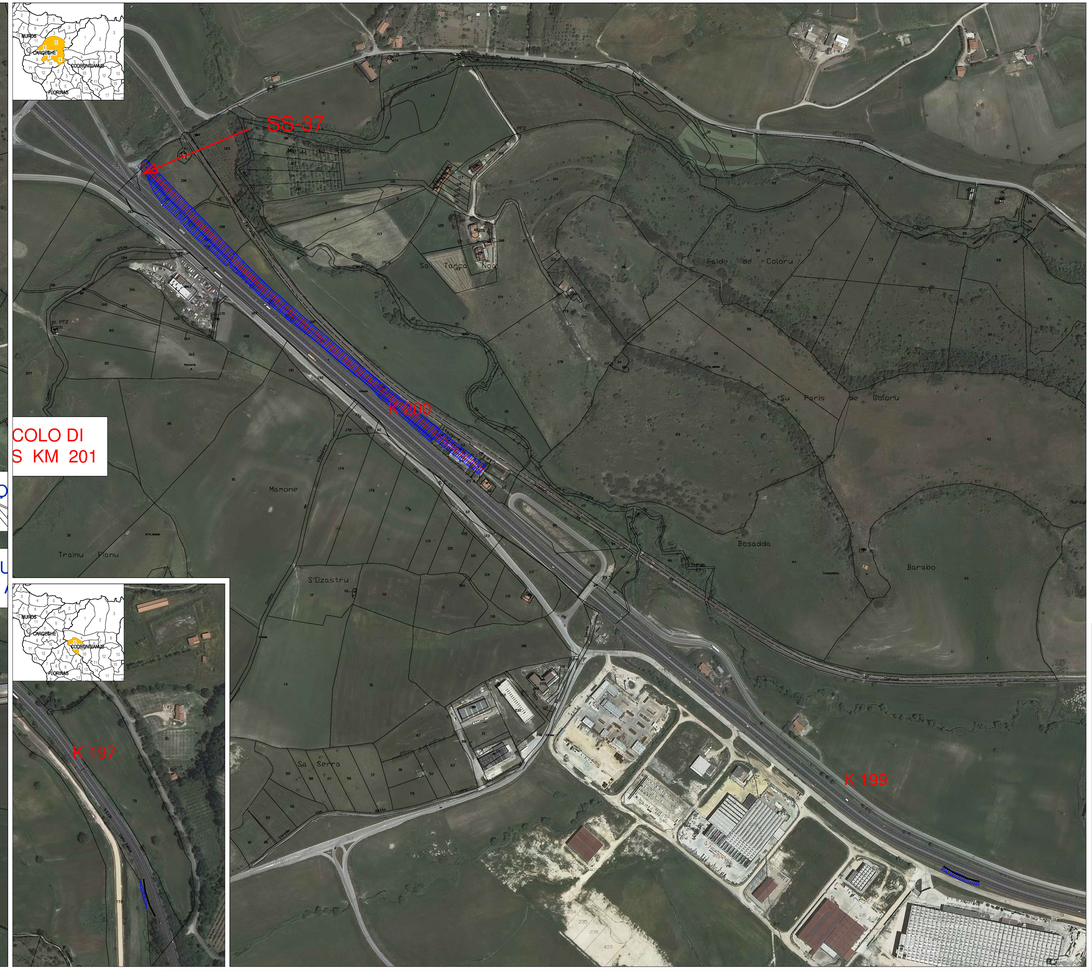

Anas SpA

Direzione Centrale Progettazione

ADEGUAMENTO E MESSA IN SICUREZZA DELLA S.S. 131 DAL KM 108+300 AL KM 209+500 – RISOLUZIONE DEI NODI CRITICI 1° E 2° STRALCIO

PROGETTO DEFINITIVO

PROGETTAZIONE: ANAS - DIREZIONE CENTRALE PROGETTAZIONE

PROGETTISTI:
Dott. Ing. Antonio Pitzalis (Ordine Ing. di Nuoro n. 1040)
Dott. Ing. Sergio Ortisi (Ordine Ing. di Nuoro n. 1023)

IL GEOLOGO
Dott. Geologo Stefano Lorenzoni (Ordine Geol. Lazio n. 49)

IL RESPONSABILE DEL S.I.A.
Dott. Ing. Adriana Corrias (Ordine Ing. Prov. Mn n. 2234)

COORDINATORE PER LA SICUREZZA IN FASE DI PROGETTAZIONE
Dott. Ing. Antonio Pitzalis (Ordine Ing. di Nuoro n. 1040)

VISTO IL RESP. DEL PROCEDIMENTO
Dott. Ing. Antonio Scalmanati

PROTOCOLLO | DATA

GRUPPO DI PROGETTAZIONE ANAS
Dott. Ing. Achille Devitofranceschi (Ordine Ing. di Roma n. 19573)
Dott. Ing. Giovanni Mario Deiddanu (Ordine G. di Roma n. 1480)
Dott. Ing. Giuseppe Cardile
Dott. Ing. Giovanni Ciaccia
Dott. Geol. Stefano Cianciaplli
Dott. Ing. Giovanni Cocco
Dott. Ing. Attilio Pachilli
Dott. Ing. Giovanni Pinna
Dott. Ing. Francesco Pompei
Dott. Ing. Claudio D'Amangero
Dott. Ing. Massimiliano Pinarello
Dott. Ing. Gennaro Sarno
Dott. Ing. Antonio Pascale
Dott. Ing. Francesco Maria Chelli
Dott. Ing. Giuseppe Mascia
Dott. Arch. Maria Spiniello
Dott. Arch. Roberta Biggi
- Responsabile di progetto
- Geologia
- Idraulica
- Strutture
- Gallerie
- Strutture
- Idraulica
- Idraulica
- Strade
- Strade
- Strade
- Strade
- Cantieri
- Cantieri
- Impianti
- Impianti
- Barriere e capitoli
- Economia
- Economia

RESPONSABILE DI SERVIZIO INTERAZIONE
Dott. Ing. A.M. GALDIERO
Dott. Ing. Luigi MARINELLI
Dott. Ing. A. CATAPANO
Dott. Ing. Vincenzo MARSICO
- Territorio
- Territorio e impianti
- Cantieri
- Opere in verde e ripristini

PROGETTO STRADALE

RISOLUZIONE DEGLI ACCESSI – Piano particellare d'esproprio su ortofoto
TAV. 19 DI 20 ACCESSI DA km 188+700 AL km 191+000

CODICE PROGETTO			NOME FILE	REVISIONE	SCALA
PROGETTO	LIV. PROG.	N. PROG.	VR0_RESPVIP01-00_E.dwg		
DPCA 09	D	14 01	CODICE ELAB. V26 ESO0 ESP P0 19	A	1:2000

REV.	DESCRIZIONE	DATA	REDATTO	VERIFICATO	APPROVATO
C					
B					
A	EMISSIONE	Cagliari, 12.12.2014	G. Orlei	G. Orlei	A.M. Galdiero