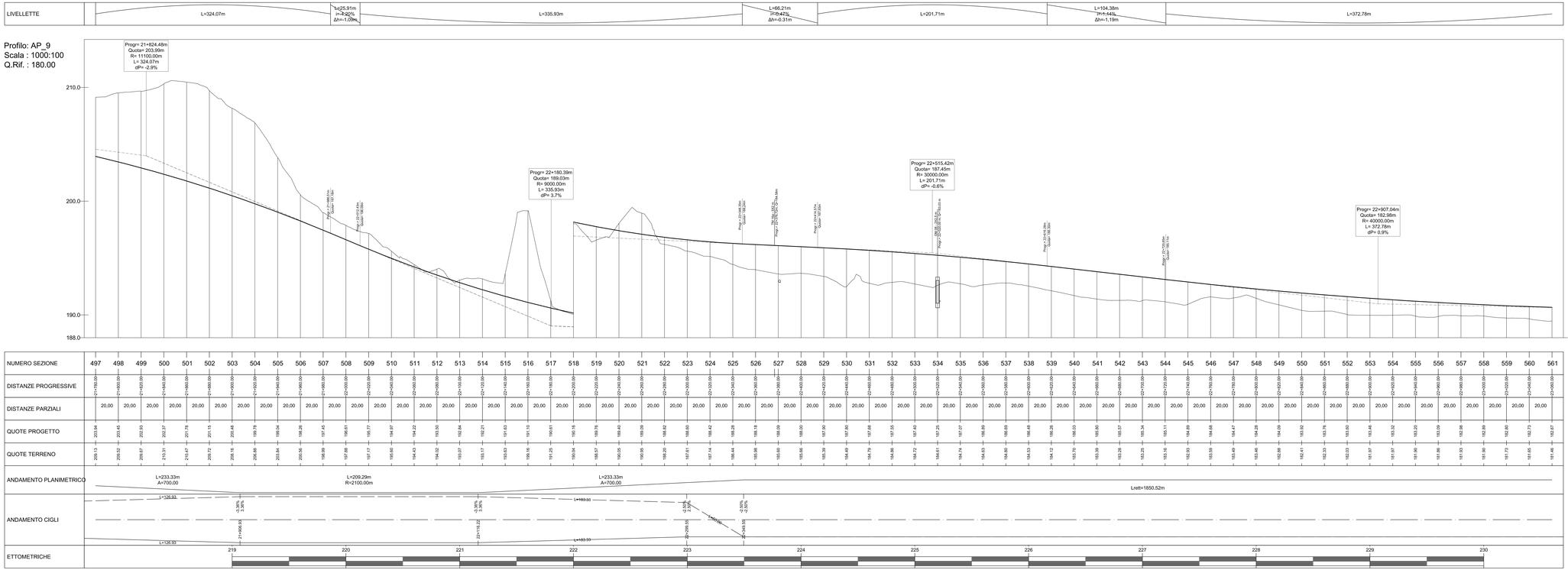


## KEY PLAN

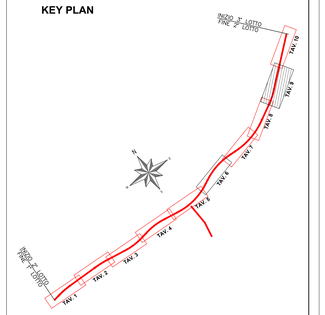


ANAS S.p.A. | Commissario Governativo Delegato OPCM n. 3869 del 23 aprile 2010 OPCM n. 3895 del 20/8/2010 | REGIONE SARDEGNA

**O.P.C.M. n. 3869 del 23/04/2010.** Disposizioni urgenti di protezione civile per fronteggiare l'emergenza determinatasi nel settore del traffico e della mobilità nelle province di Sassari ed Olbia- Tempio, in relazione alla strada statale Sassari - Olbia

**SOGGETTO ATTUATORE ANAS S.p.A.**

# ADEGUAMENTO AL TIPO B (4 CORSIE) DELL'ITINERARIO SASSARI-OLBIA LOTTO 2

## PROGETTO ESECUTIVO

## PROGETTO STRADALE

ASSE PRINCIPALE

PROFILO DI PROGETTO

Profilo longitudinale - Tav.9

RIFERIMENTO ELABORATO

| CODICE PROGETTO | | | CODICE ELABORATO | | | | | |
|---|---|---|---|---|---|---|---|---|
| D P C A 0 3 | E | 1 0 0 2 | P 0 0 | P S 0 0 | T R A | P F 0 9 | C | |
| 1° subb. | | 2° subb. | 1° subb. | 2° subb. | 1° subb. | 2° subb. | Rev. | |

| REVISIONI | REV | DATA | DESCRIZIONE | REDATTO | CONTROLLATO | APPROVATO |
|---|---|---|---|---|---|---|
| | C | Luglio 2014 | AGGIORNAMENTO A SEGUITO ISTRUTTORIA ANAS | F.PETRETTO | M.CHERCHI | R.SOLMONA |
| | B | Luglio 2014 | AGGIORNAMENTO A SEGUITO ISTRUTTORIA ANAS | F.PETRETTO | M.CHERCHI | R.SOLMONA |

SCALA: 1:1000/1:100 DATA: Apr.2014

Imprese - A.T.I.:
MANDATARIA VIDONI | MANDANTE cgs | MANDANTE movistrade cogefi MOVISTRADE COGEFI S.r.l.

Il Responsabile del Procedimento:
Ing. Luigi Silletta

Progettisti indicati - A.T.P.:
MANDATARIA studio sommona & vitali | MANDANTE F&M Ingegneria | MANDANTE TECNICAER engineering s.r.l.

Il Progettista

Il Geologo

FILE: INPD0TIAPR9_C