

Sezioni trasversali

SCALA 1:200

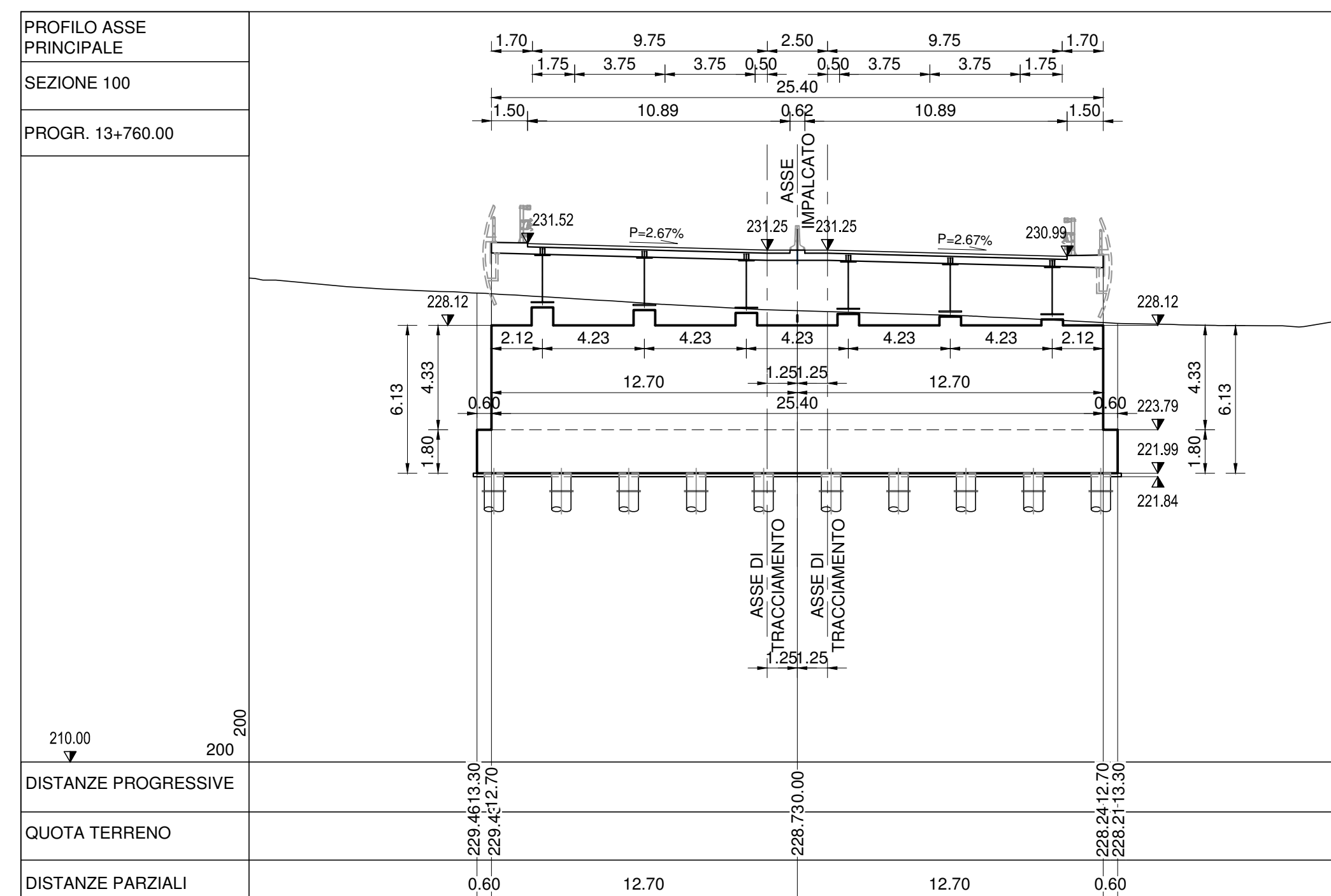
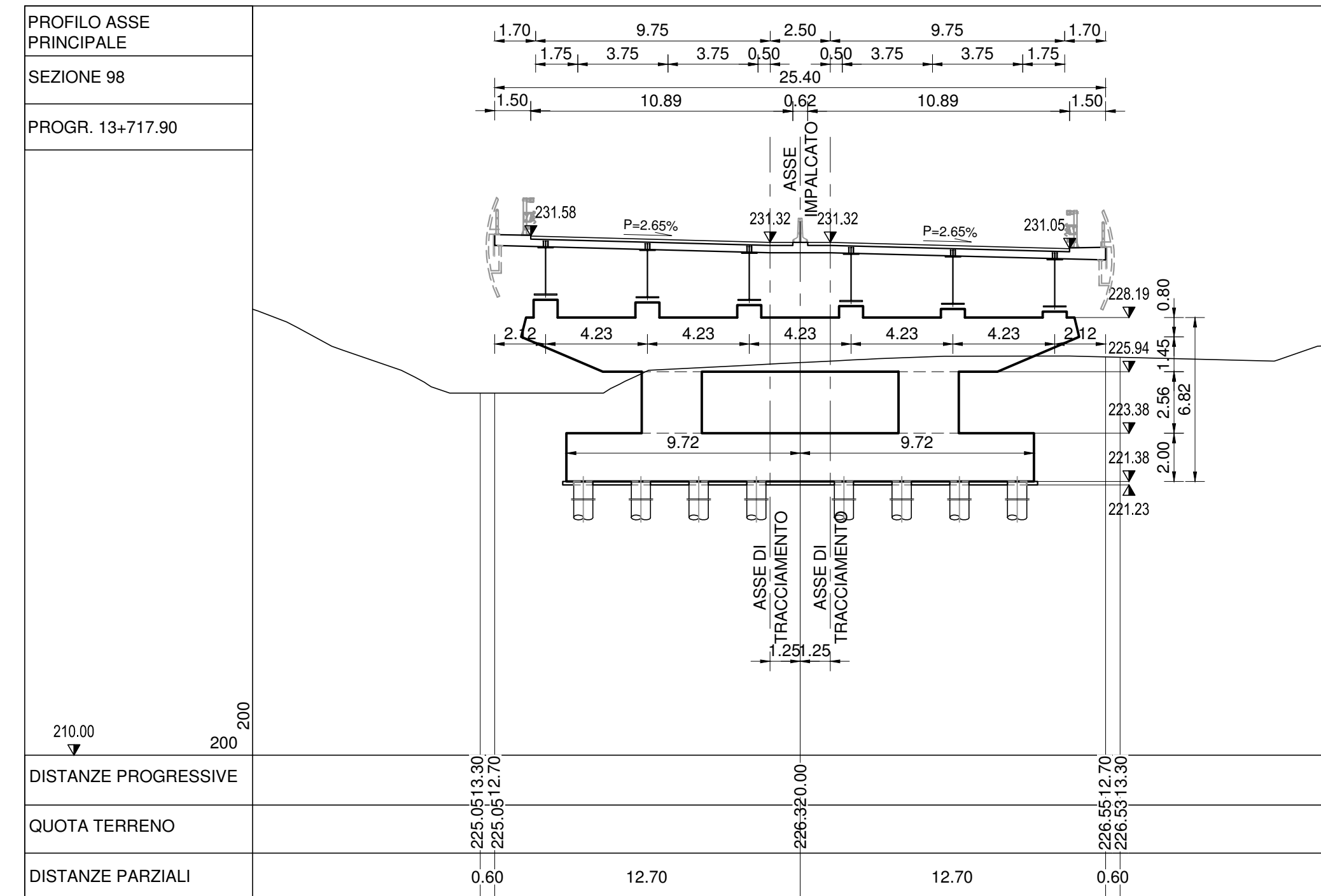
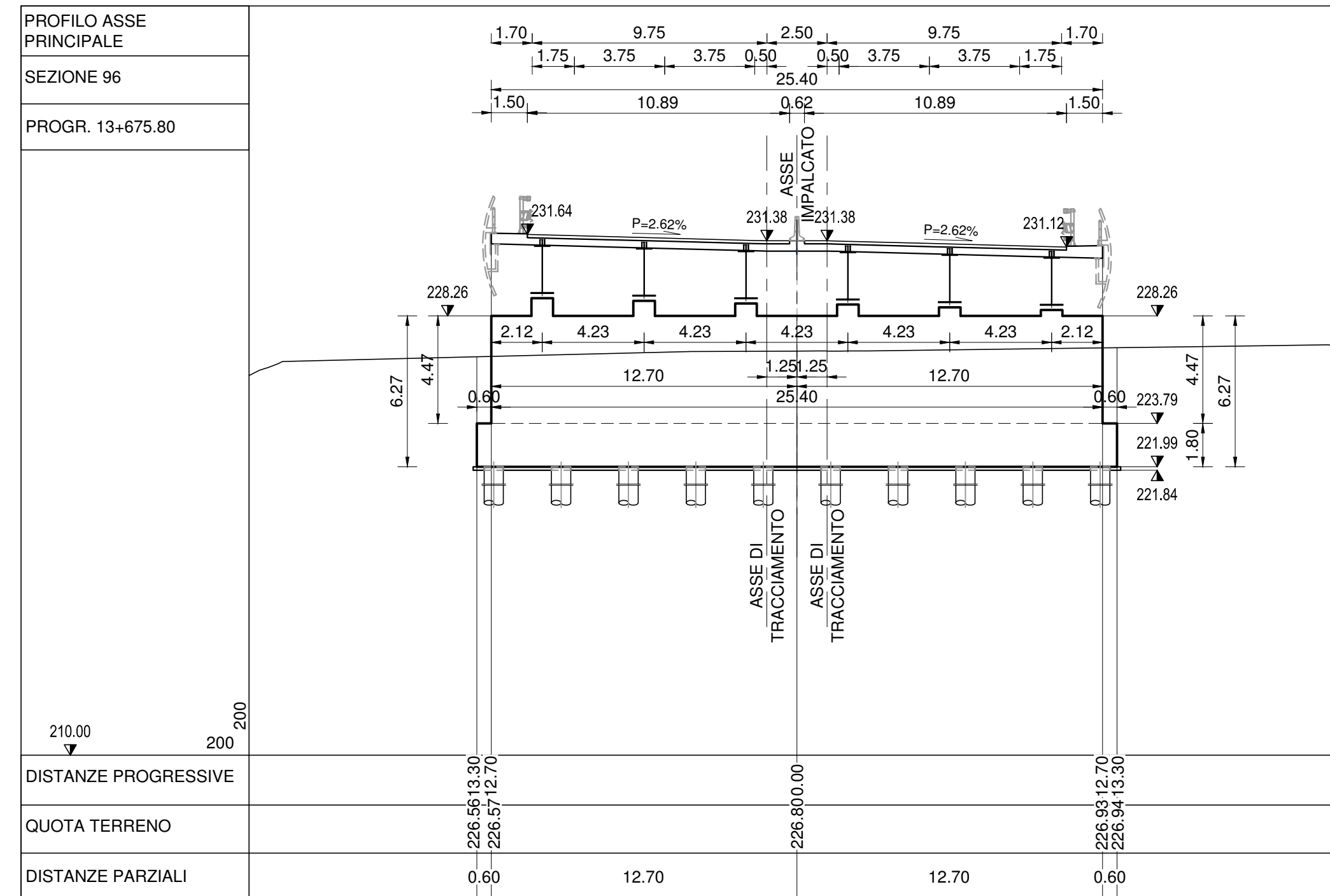

ANAS S.p.A.	Commissario Governativo Delegato OPCM n. 3869 del 23 aprile 2010 OPCM n. 3895 del 20/8/2010	REGIONE SARDEGNA																														
<p>O.P.C.M. n. 3869 del 23/04/2010. Disposizioni urgenti di protezione civile per fronteggiare l'emergenza determinatasi nel settore del traffico e della mobilità nelle province di Sassari ed Olbia- Tempio, in relazione alla strada statale Sassari - Olbia</p> <p>SOGGETTO ATTUATORE ANAS S.p.A.</p>																																
<p>ADEGUAMENTO AL TIPO B (4 CORSIE) DELL'ITINERARIO SASSARI-OLBIA LOTTO 2</p> <p>PROGETTO ESECUTIVO</p> <p>STRUTTURE OPERE D'ARTE MAGGIORI Km 13+717 - PONTE BADU RUJU Sezioni trasversali</p>																																
<table border="1"> <tr> <th colspan="5">RIFERIMENTO ELABORATO</th> <th colspan="5">CODICE ELABORATO</th> </tr> <tr> <td>CODICE PROGETTO</td> <td>1° livello</td> <td>2°liv</td> <td>3° livello</td> <td>4° livello</td> <td>1° livello</td> <td>2° livello</td> <td>3° livello</td> <td>4° livello</td> <td>5°liv</td> </tr> <tr> <td>DPCA03E</td> <td></td> <td></td> <td>1002</td> <td></td> <td>T00</td> <td>V101</td> <td>STR</td> <td>SZ01</td> <td>A</td> </tr> </table>			RIFERIMENTO ELABORATO					CODICE ELABORATO					CODICE PROGETTO	1° livello	2°liv	3° livello	4° livello	1° livello	2° livello	3° livello	4° livello	5°liv	DPCA03E			1002		T00	V101	STR	SZ01	A
RIFERIMENTO ELABORATO					CODICE ELABORATO																											
CODICE PROGETTO	1° livello	2°liv	3° livello	4° livello	1° livello	2° livello	3° livello	4° livello	5°liv																							
DPCA03E			1002		T00	V101	STR	SZ01	A																							
<table border="1"> <tr> <th>REVISIONI</th> <th>DATA</th> <th>DESCRIZIONE</th> <th>REDATTO</th> <th>CONTROLLATO</th> <th>APPROVATO</th> </tr> <tr> <td>A</td> <td>Gennaio 2014</td> <td>EMISSIONE</td> <td>S.FAVARETTO</td> <td>T.TASSI</td> <td>R.SOLMONA</td> </tr> </table>			REVISIONI	DATA	DESCRIZIONE	REDATTO	CONTROLLATO	APPROVATO	A	Gennaio 2014	EMISSIONE	S.FAVARETTO	T.TASSI	R.SOLMONA																		
REVISIONI	DATA	DESCRIZIONE	REDATTO	CONTROLLATO	APPROVATO																											
A	Gennaio 2014	EMISSIONE	S.FAVARETTO	T.TASSI	R.SOLMONA																											
<p>SCALA: 1:200 DATA: Gen.2014</p>																																
<p>Imprese - A.T.I.:</p> <table border="1"> <tr> <td>MANDATARIA</td> <td>MANDANTE</td> <td>MANDANTE</td> </tr> <tr> <td></td> <td></td> <td></td> </tr> <tr> <td></td> <td></td> <td>MOVISTRAD E COGEFI S.R.L.</td> </tr> </table>		MANDATARIA	MANDANTE	MANDANTE						MOVISTRAD E COGEFI S.R.L.	<p>Il Responsabile del Procedimento:</p> <p>Ing. Luigi Silletta</p>																					
MANDATARIA	MANDANTE	MANDANTE																														
		MOVISTRAD E COGEFI S.R.L.																														
<p>Progettisti indicati - A.T.P.:</p> <table border="1"> <tr> <td>MANDATARIA</td> <td>MANDANTE</td> <td>MANDANTE</td> </tr> <tr> <td></td> <td></td> <td></td> </tr> </table>		MANDATARIA	MANDANTE	MANDANTE				<p>Il Progettista</p> <p>Il Geologo</p>																								
MANDATARIA	MANDANTE	MANDANTE																														