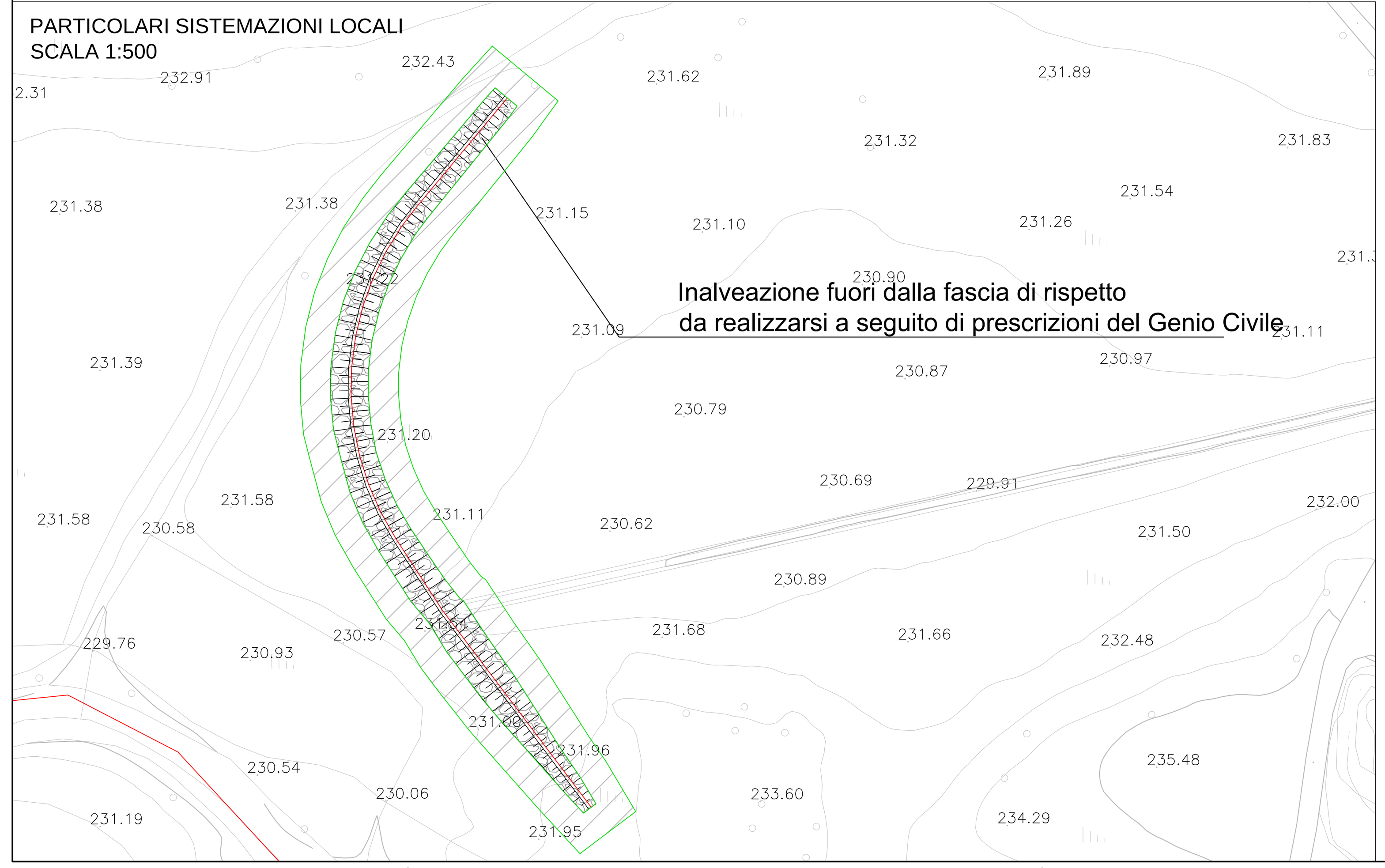

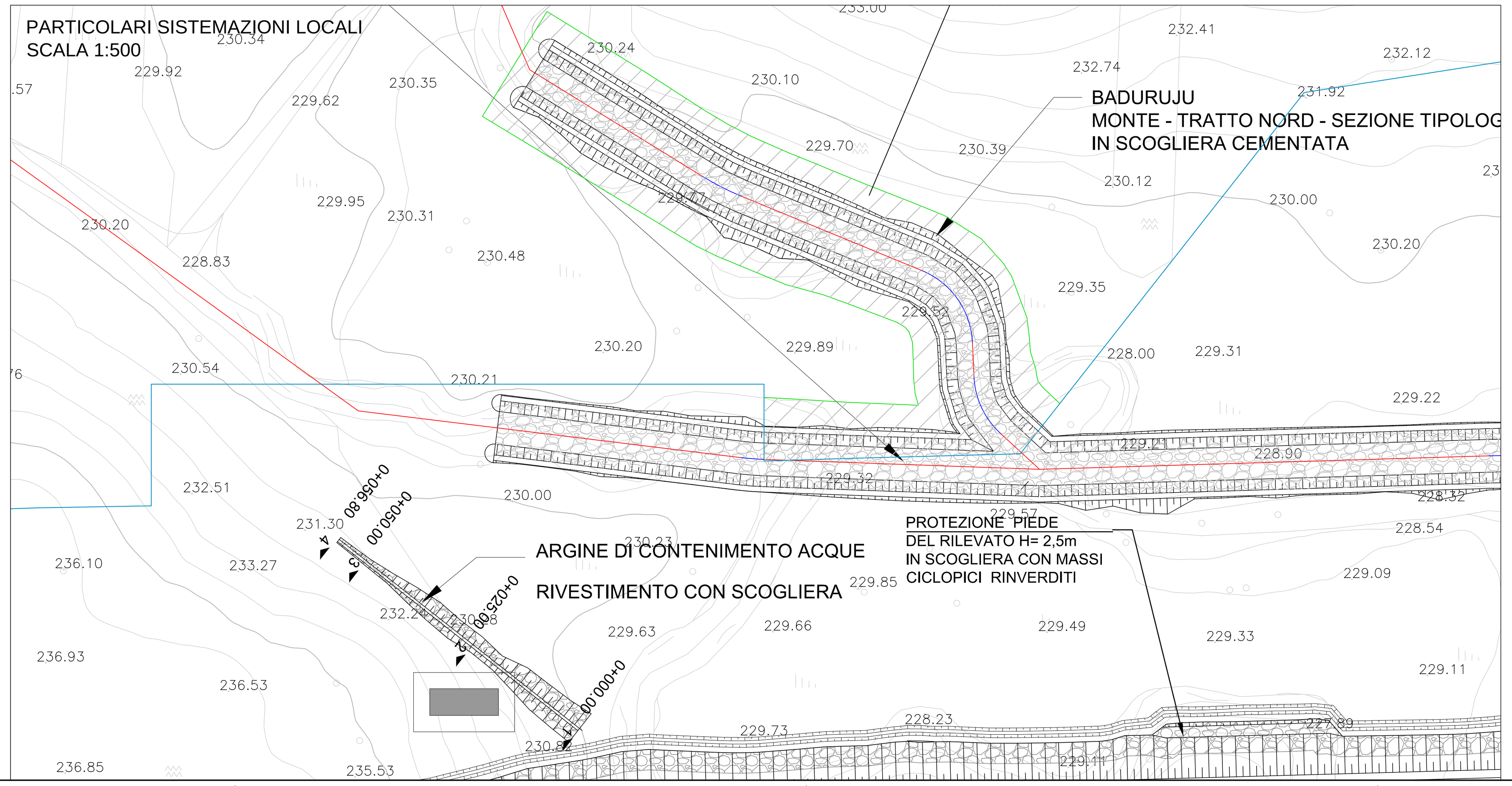

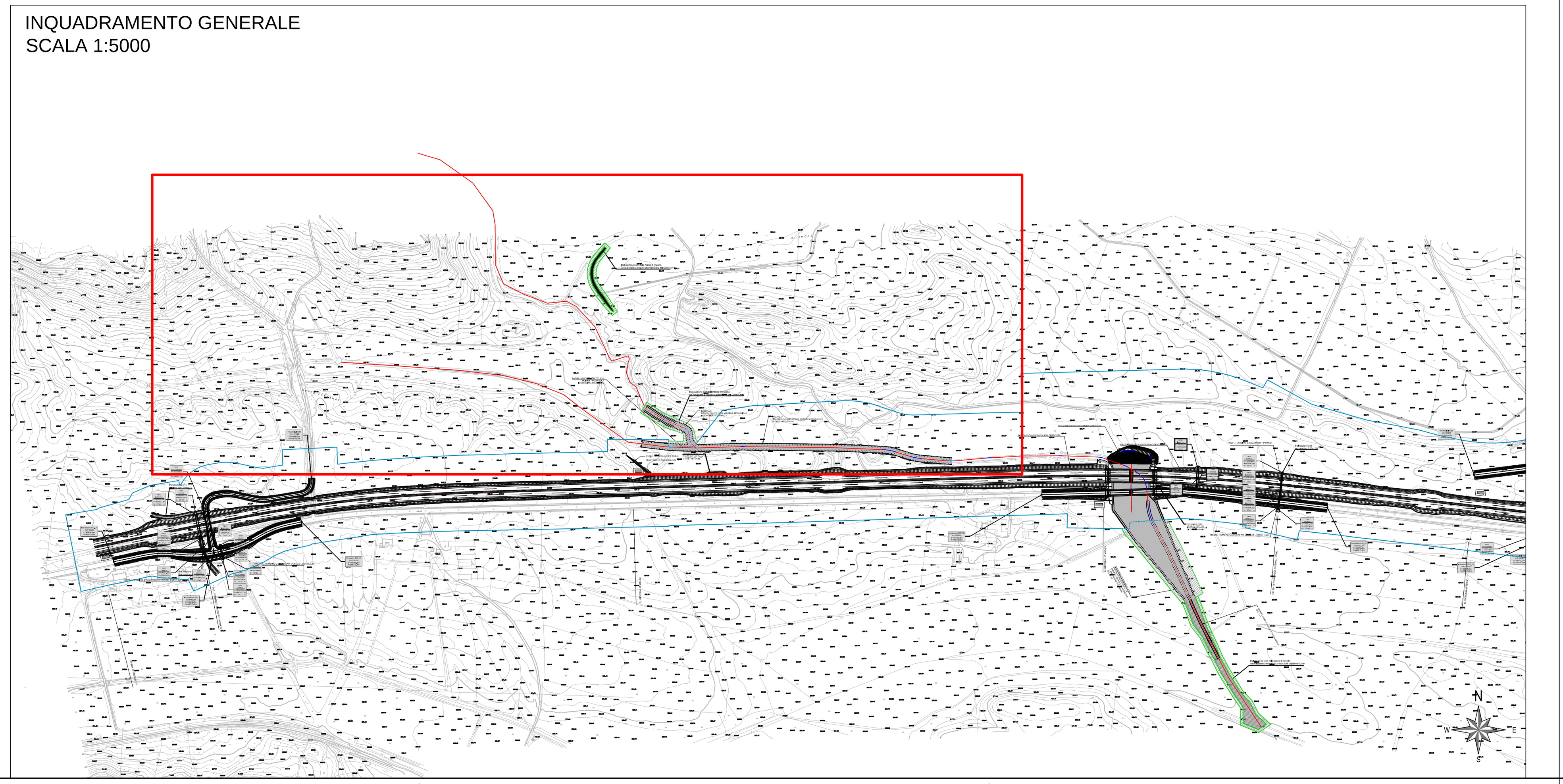

ANAS S.p.A.

Commissario Governativo Delegato
OPCM n. 3869 del 23 aprile 2010
OPCM n. 3895 del 20/8/2010

REGIONE SARDEGNA

O.P.C.M. n. 3869 del 23/04/2010. Disposizioni urgenti di protezione civile per fronteggiare l'emergenza determinatasi nel settore del traffico e della mobilità nelle province di Sassari ed Olbia- Tempio, in relazione alla strada statale Sassari - Olbia

SOGGETTO ATTUATORE ANAS S.p.A.

ADEGUAMENTO AL TIPO B (4 CORSIE) DELL'ITINERARIO SASSARI-OLBIA LOTTO 2

PROGETTO ESECUTIVO

PROGETTO STRADALE

STUDIO IDRAULICO

Risagomartura alveo esistente Rio Baduruju

Planimetria Tav. 1

RIFERIMENTO ELABORATO

CODICE PROGETTO 1° livello	2°liv.	3° livello	CODICE ELABORATO 1° livello	2° livello	3° livello	4° livello	5°liv.
DPCA03	E	1002	T00	ID00	IDR	PP01	D

REVISIONI REV	DATA	DESCRIZIONE	REDATTO	CONTROLLATO	APPROVATO
D	MARZO 2015	AGGIORNAMENTO PER ISTRUTTORIA GENIO CIVILE	G.A. IDDA	M. CHERCHI	R. SOLMONA
C	GENNAIO 2015	AGGIORNAMENTO PER ISTRUTTORIA GENIO CIVILE	G. A. IDDA	M. CHERCHI	R. SOLMONA

SCALA: VARIE — DATA: Lug. 2014

Imprese - A.T.I.:
MANDATARIA: VIDONI — MANDANTE: cgs — MANDANTE: movistrade cogefi INFRASTRUTTURE, MOVISTRADE COGEFI S.r.l.

Il Responsabile del Procedimento:
Ing. Luigi Silletta

Progettisti indicati - A.T.P.:
MANDATARIA: studio solmona & vitali — MANDANTE: F&M ingegneria — MANDANTE: TECNICAER engineering s.r.l.

Il Progettista

Il Geologo

FILE: T00ID00IDRPP01_D