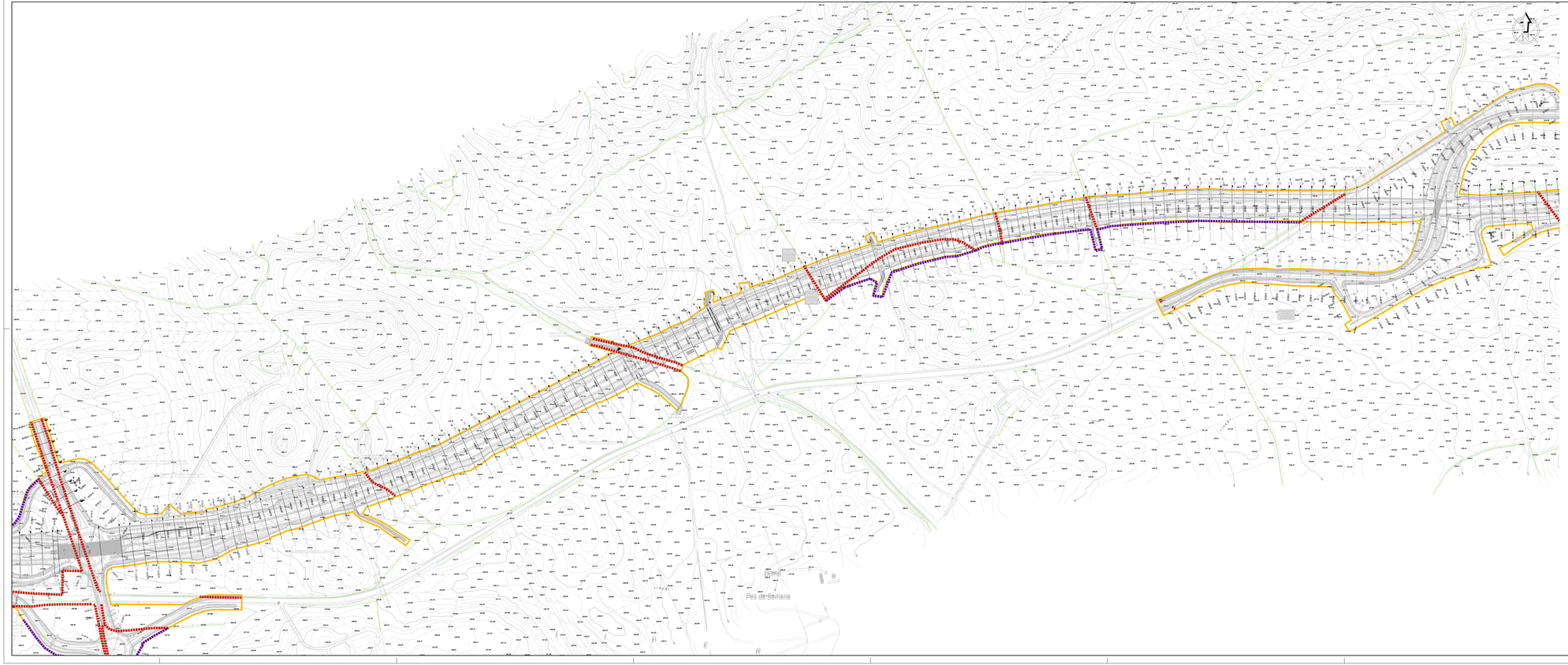

Rilievo e ripristino delle recinzioni in muretti a secco esistenti:

In ottemperanza alle prescrizioni del Ministero dei Beni e delle Attività Culturali inerenti il ripristino delle recinzioni esistenti, da prevedere ovunque possibile, è stata effettuata la ricognizione dei muretti a secco presenti e di quelli interferiti e ne è stata progettata la ricostruzione con la medesima tecnica costruttiva ed impiegando materiale di recupero, in continuità con quelli esistenti, in fregio alla nuova infrastruttura, principale o di servizio.

Muretti a secco ricostruiti ML 7990	Muretti a secco esistenti
Muretti a secco abbattuti ML 9585	Muretti a secco ricostruiti
Limite di esproprio	Muretti a secco abbattuti

KEY PLAN

LOTTO 2

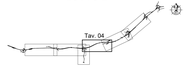

ANAS S.p.A.

Commissario Governativo Delegato
OPCM n. 3869 del 23 aprile 2010
OPCM n. 3895 del 20/8/2010

REGIONE SARDEGNA

O.P.C.M. n. 3869 del 23/04/2010. Disposizioni urgenti di protezione civile per fronteggiare l'emergenza determinatasi nel settore del traffico e della mobilità nelle province di Sassari ed Olbia- Tempio, in relazione alla strada statale Sassari - Olbia

SOGGETTO ATTUATORE ANAS S.p.A.

ADEGUAMENTO AL TIPO B (4 CORSIE) DELL'ITINERARIO SASSARI-OLBIA
LOTTO 2

PROGETTO ESECUTIVO

MITIGAZIONE AMBIENTALE

INSERIMENTO AMBIENTALE

INTERVENTI DI DEMOLIZIONE E RIPRISTINO RECINZIONI ESISTENTI
TAV. 4

RIFERIMENTO ELABORATO

CODICE PROGETTO				CODICE ELABORATO					
1° livello	2° livello	3° livello	4° livello	1° livello	2° livello	3° livello	4° livello	5° livello	6° livello
DPCA03	E	1002		T00	IA00	AMB	PP04	B	

REVISIONI						
B	Maggio 2015	AGGIORNAMENTO A SEGUITO ISTRUTTORIA ANAS	F.GRAZIANO	R.SOLMONA	R.SOLMONA
A	Aprile 2014	EMISSIONE	F.GRAZIANO	R.SOLMONA	R.SOLMONA
REV	DATA	DESCRIZIONE	REDATTO	CONTROLLATO	APPROVATO

SCALA: 1:2000 DATA: Gen.2014

Impresa - A.T.I.:

MANDATARIA: VIDONI
MANDANTE: cgs
MANDANTE: movistrade cogefi MOVISTRADE COGEFI S.r.l.

Il Responsabile del Procedimento:
Ing. Luigi Silletta

Progettisti indicati - A.T.P.:

MANDATARIA: studio solmona & vidoni
MANDANTE: FM ingegneria
MANDANTE: TECNICAER ingegneria S.r.l.

Il Progettista Il Geologo

F.L.E. 1000AMBPP04_B