

PROCEDURA DI V.I.A.
ai sensi del D.Lgs. 152/2006 e ss.mm.ii.
STUDIO DI IMPATTO AMBIENTALE

MESSA IN PRODUZIONE
DEL POZZO GRADIZZA 1
Comuni di Copparo e Formignana
Provincia di Ferrara (FE)



TAVOLA N.7
CARTA DEL PAESSAGGIO E DELL'INTERVISIBILITA'



Scala 1:5.000

- Confini Comunali
- Istanza di Concessione Gradizza
- Permesso di Ricerca La Prospera
- Area impianto Gradizza
- Strada Statale
- Strada Provinciale
- Strada Comunale
- Carraie
- Coni visivi

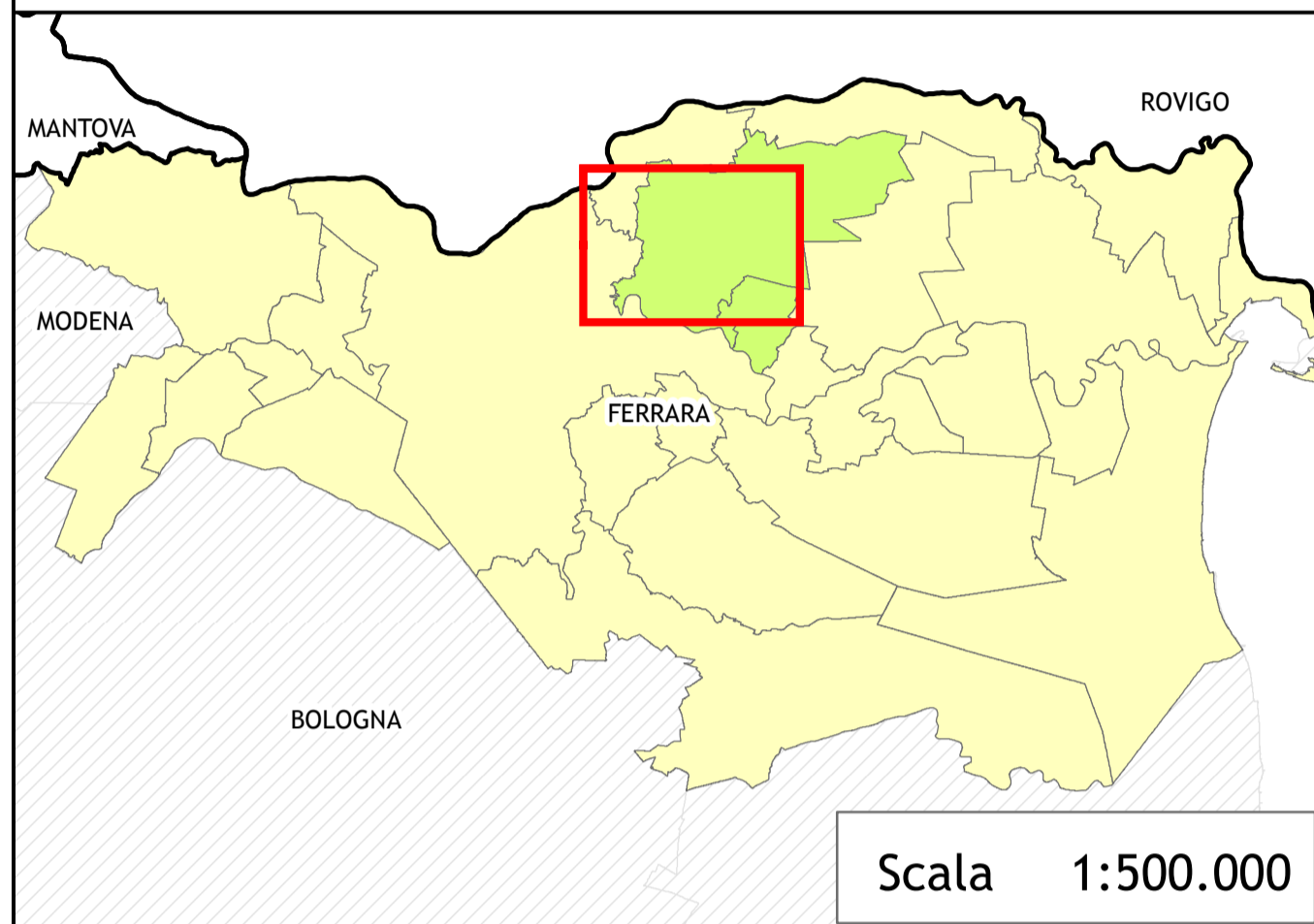
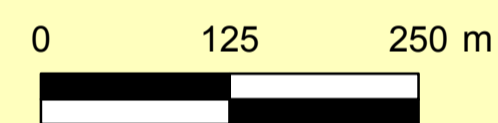
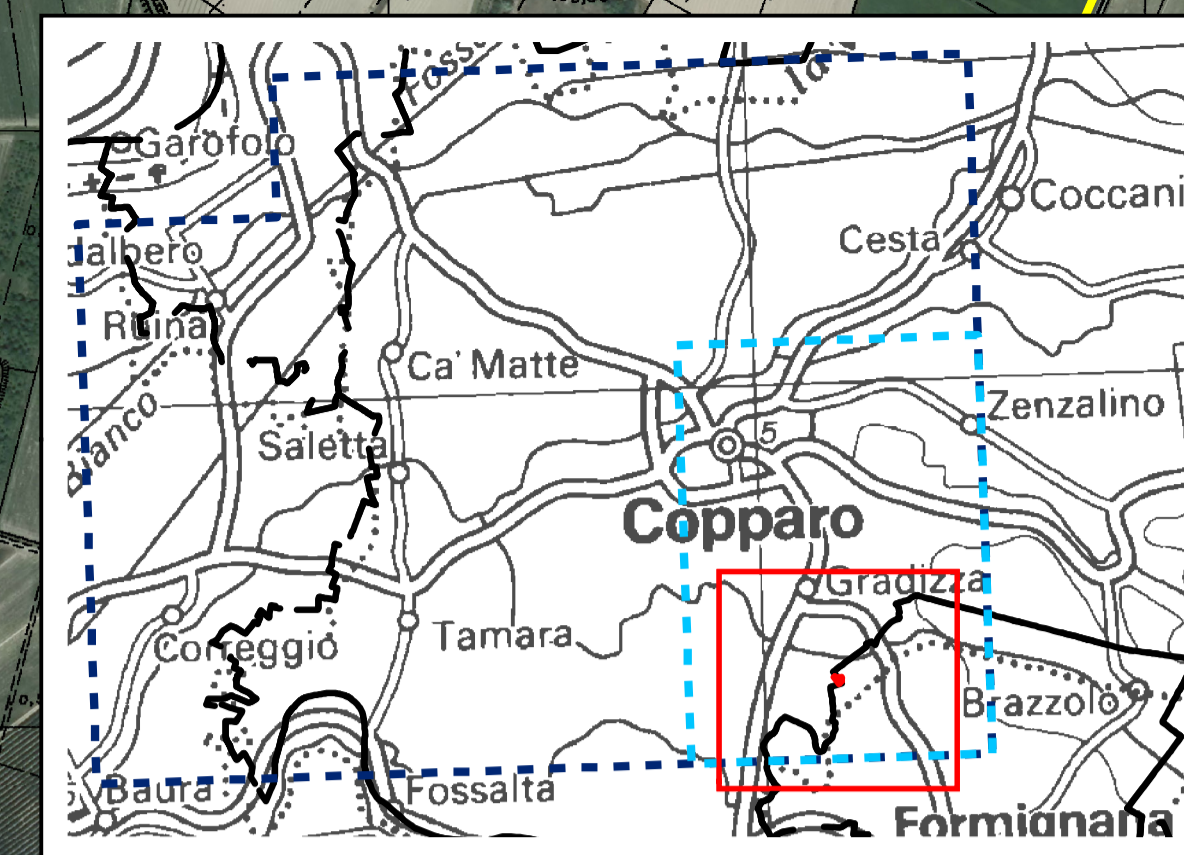
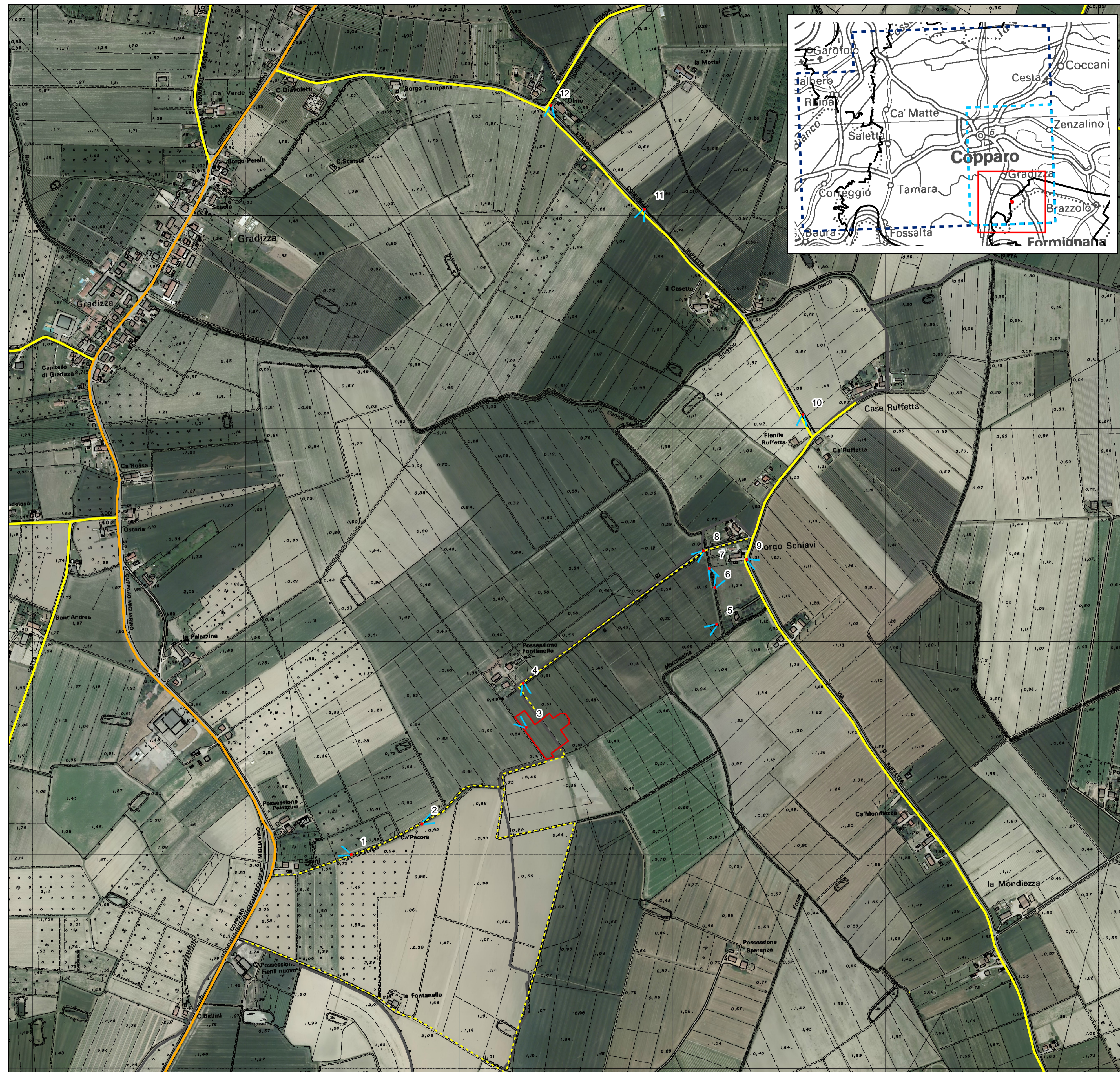

REV.01 del 9/12/2014

Dott. Filippo Zanni
Professionista ai sensi della L. n. 4, 14/01/2013 (G.U. n. 22 del 26/01/2013)
Sede legale: Via Maggiore 213, Ravenna
PIVA: 02014440396

Cartografia realizzata da: **Studio di Geologia Tarabusi**
Sede legale: Viale Oriani 42, Bologna
PIVA: 02161471202

FONTI CARTOGRAFICHE Base Cartografica:
CTR Regione Emilia-Romagna (1:250.000 e 1:5.000)
Ortofoto a colori AGEA Ed.2011 (WMS Regione Emilia-Romagna)