

PROCEDURA DI V.I.A.
ai sensi del D.Lgs. 152/2006 e ss.mm.ii.
STUDIO DI IMPATTO AMBIENTALE

MESSA IN PRODUZIONE
DEL POZZO GRADIZZA 1
Comuni di Copparo e Formignana
Provincia di Ferrara (FE)



TAVOLA N.8
SISTEMA INSEDIATIVO E RETE STRUTTURALE

0 130 260 m
Scala 1:5.000

- Confini Comunali
- Istanza di Concessione Gradizza
- Permesso di Ricerca La Prospera
- Strada Statale
- Strada Provinciale
- Strada Comunale
- Carraie
- Edifici rurali

Carta Uso del Suolo Regione Emilia Romagna Ed.2011

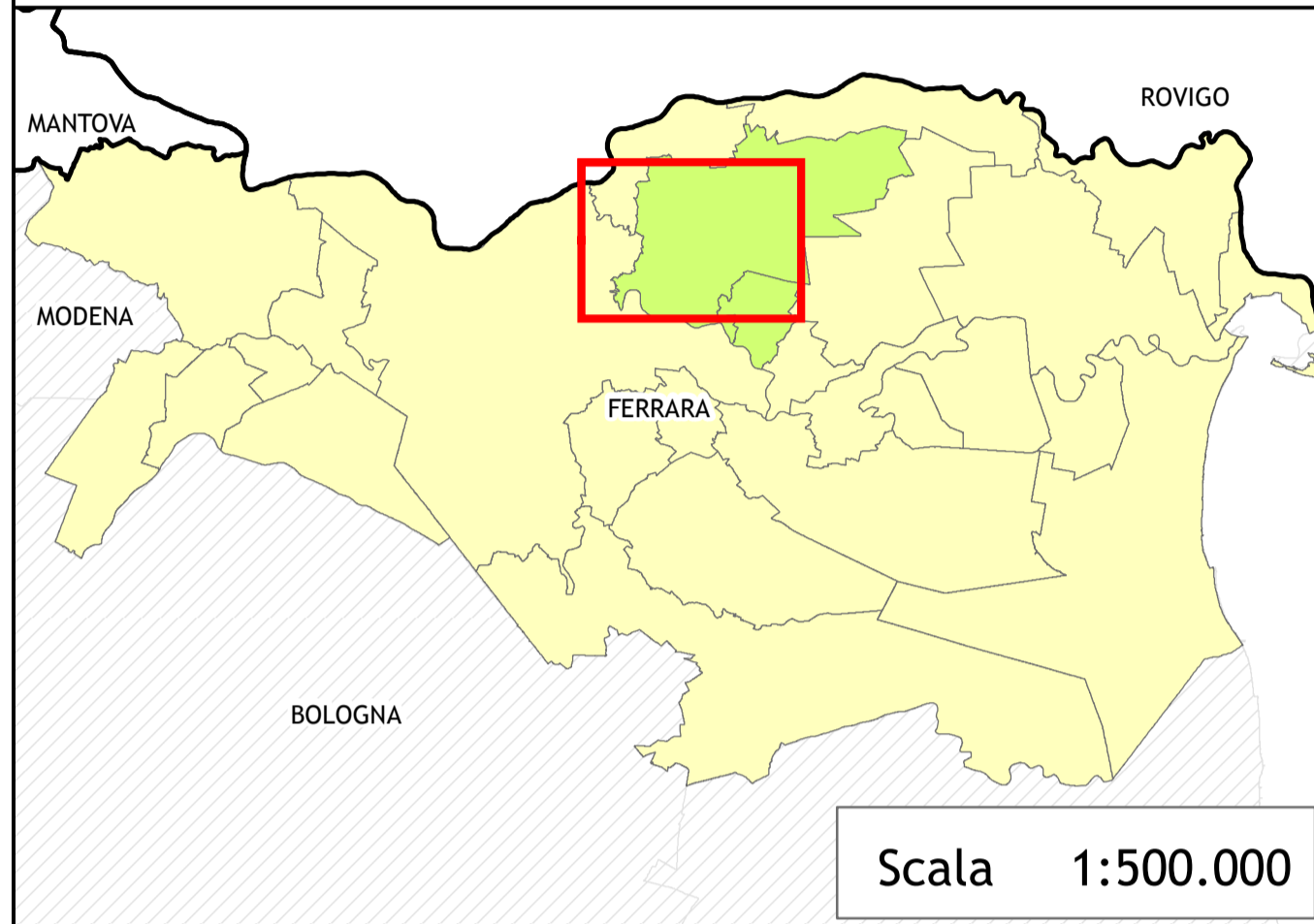
- 1120 Ed Tessuto residenziale discontinuo
- 1112 Er Tessuto residenziale rado
- 1211 la Insempiamenti produttivi

REV.01 del 9/12/2014

Dott. Filippo Zanni
Professionista ai sensi della L. n. 4, 14/01/2013 (G.U. n. 22 del 26/01/2013)
Sede legale: Via Maggiore 213, Ravenna
PIVA: 02014440396

Cartografia realizzata da: Studio di Geologia Tarabusi
Sede legale: Viale Oriani 42, Bologna
PIVA: 02161471202

FONTI CARTOGRAFICHE Base Cartografica: CTR Regione Emilia-Romagna (1:250.000 e 1:5.000)

