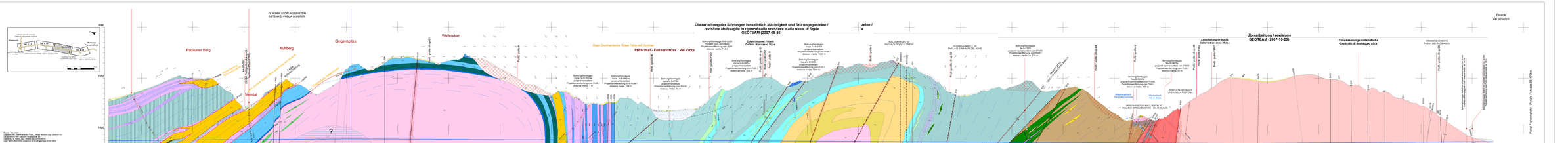Überarbeitung der Störungen hinsichtlich Mächtigkeit und Störungsgesteine / revisione delle faglie in riguardo allo spessore e alla rocce di faglie
GEOTEAM (2007-09-28)