

SEZIONE AA' (SE-NW) 1:1000

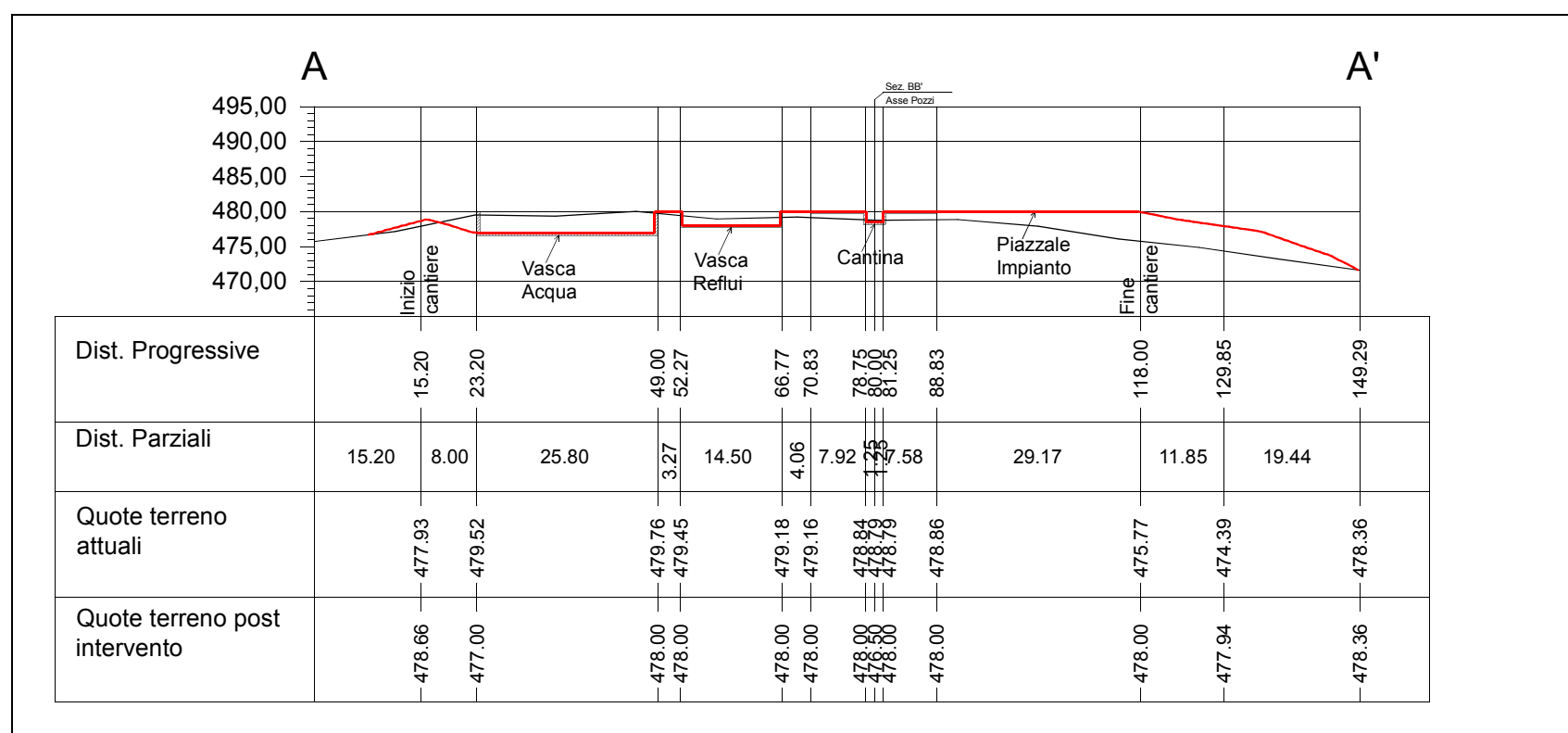

AREE SCAVO-RINTERRO 1: 2000

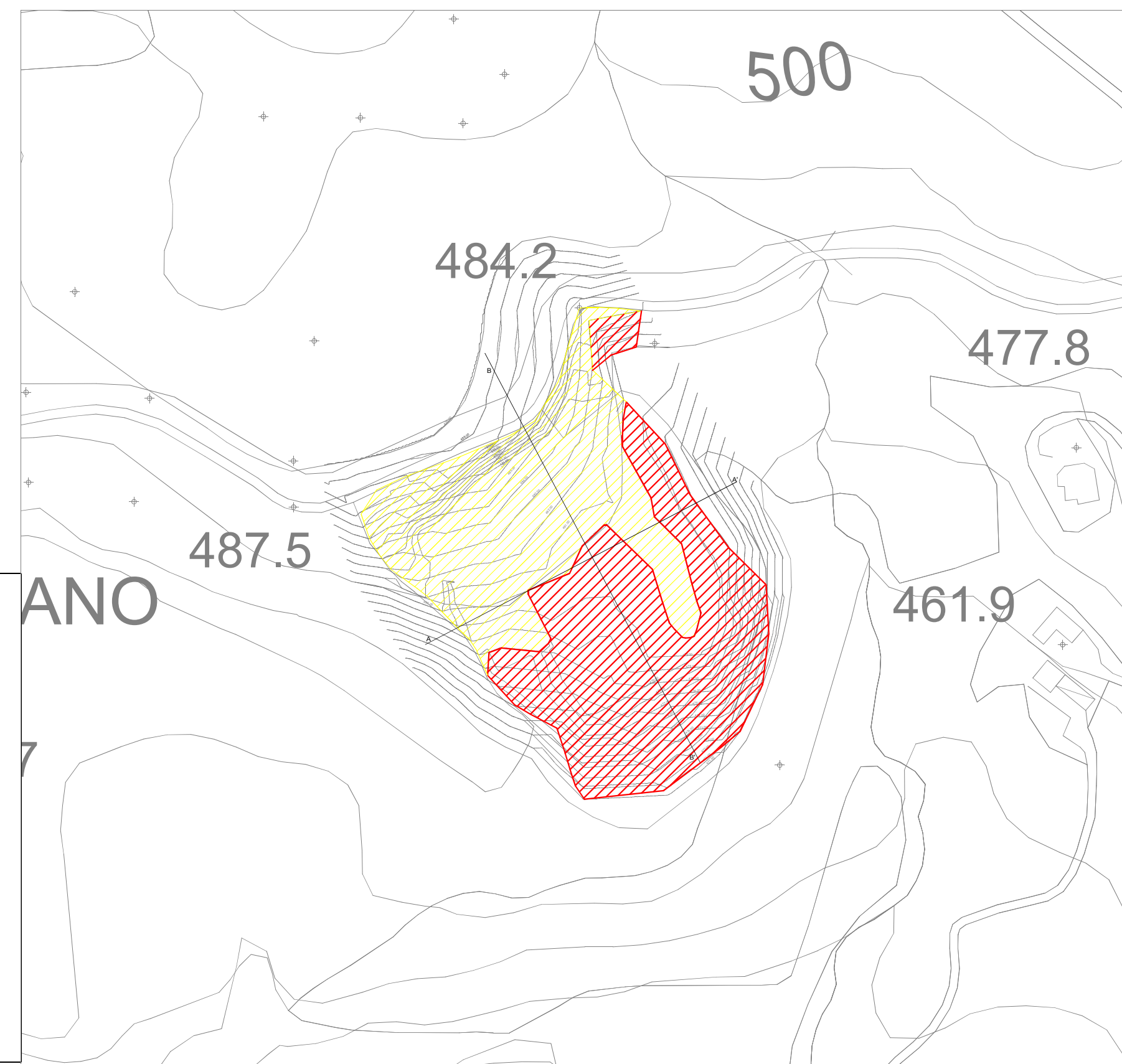

SEZIONE DELL'IMPIANTO DI PERFORAZIONE 1: 200

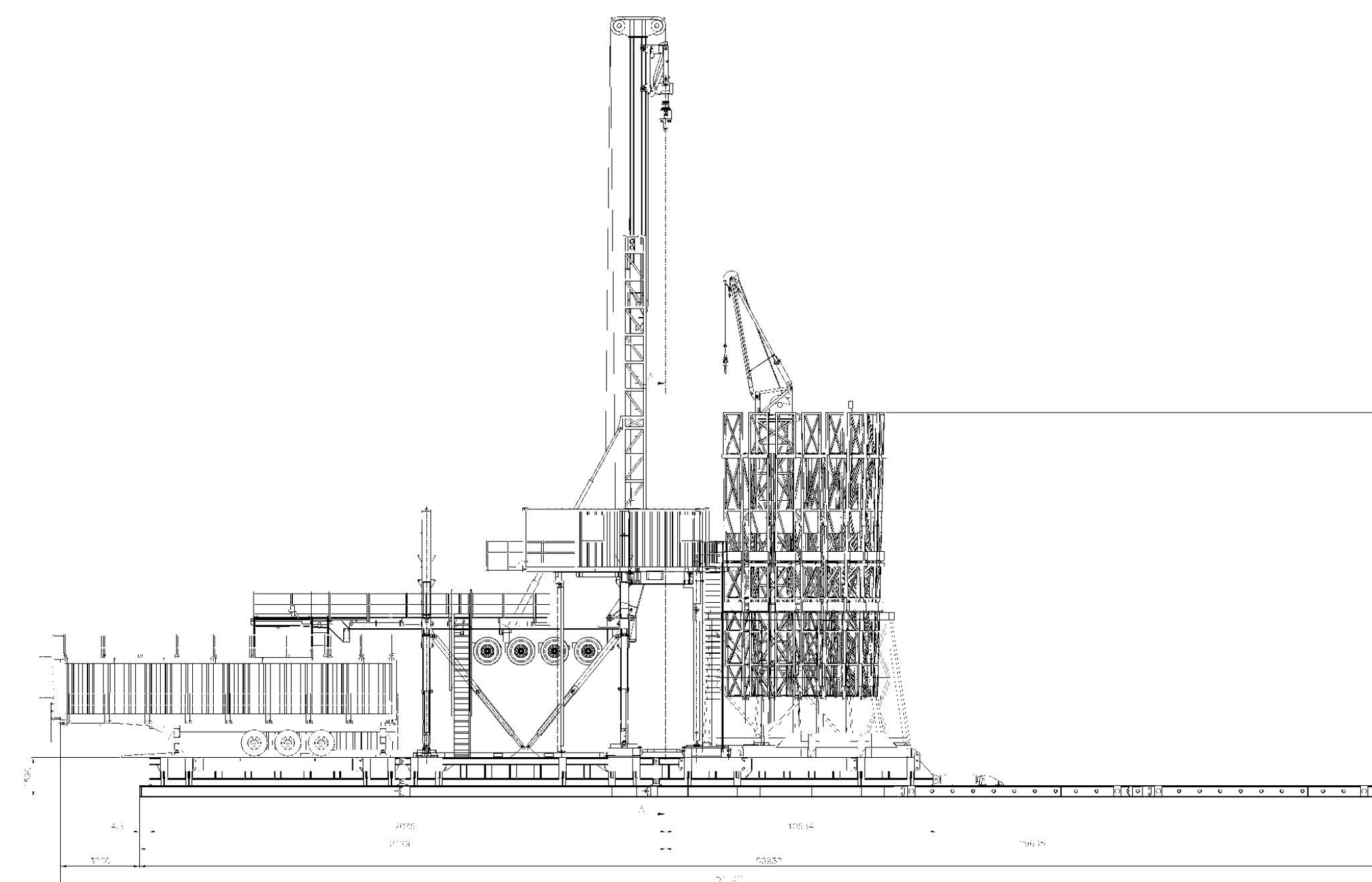

**LEGENDA**

- Profilo Attuale
- Profilo Modificato
- Opere in c.a.
- Area Scavo
- Area Rinterro

SEZIONE BB' (NW-SE) 1:1000

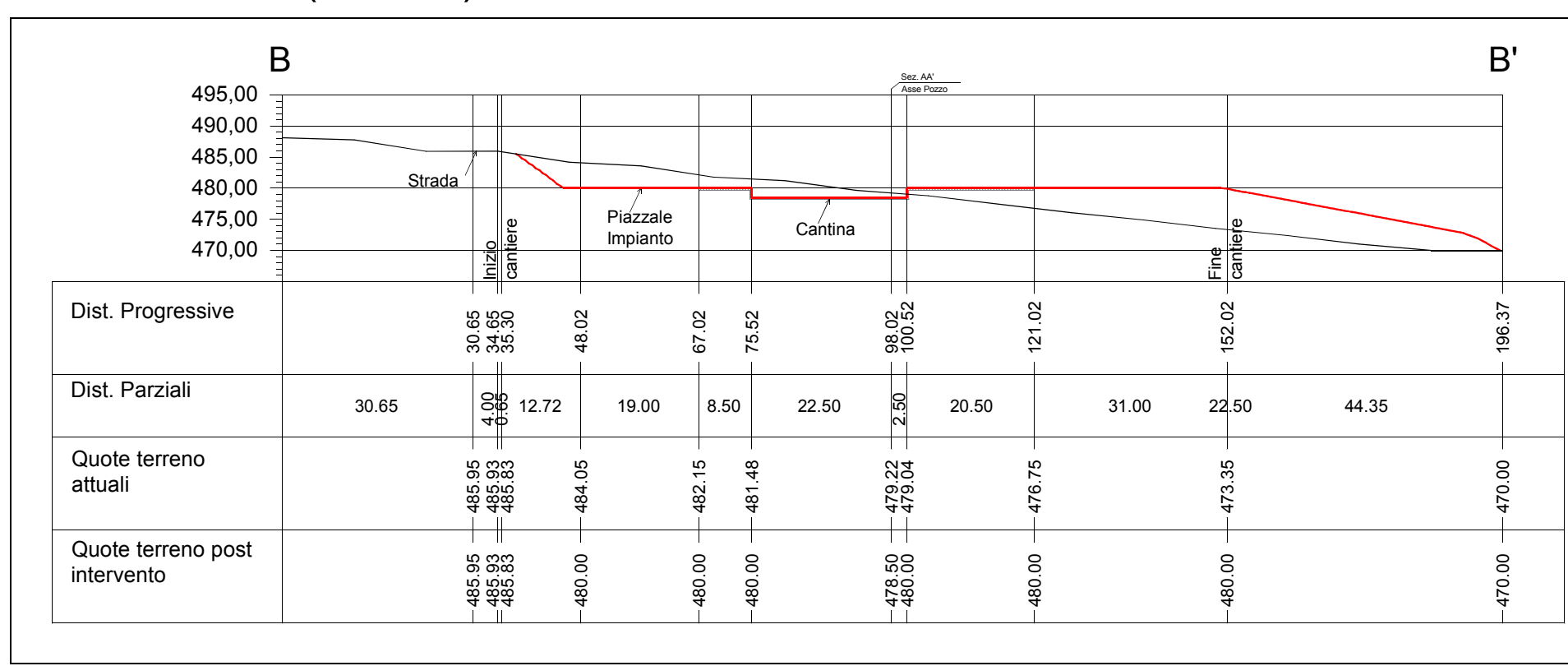

PIAZZOLA DI PERFORAZIONE CORTOLLA 1 - 1:200

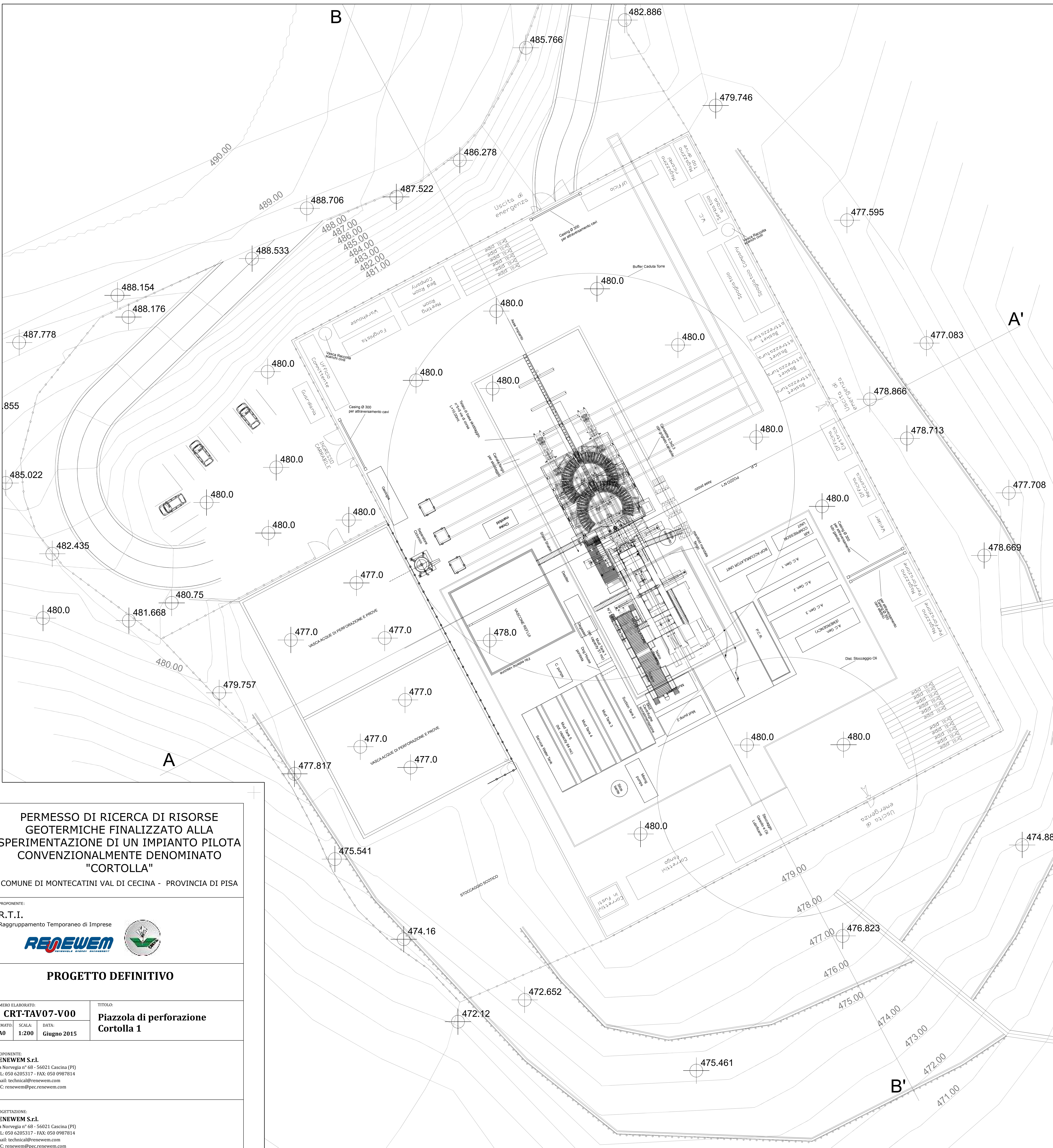

**PERMESSO DI RICERCA DI RISORSE GEOTERMICHE FINALIZZATO ALLA SPERIMENTAZIONE DI UN IMPIANTO PILOTA CONVENZIONALMENTE DENOMINATO "CORTOLLA"**

COMUNE DI MONTECATINI VAL DI CECINA - PROVINCIA DI PISA

PRONOMENTE:  
R.T.I.  
Raggruppamento Temporaneo di Imprese

**PROGETTO DEFINITIVO**

NUMERO ELABORAZIONE: **CRT-TAV07-V00** | TITOLO: **Piazzola di perforazione Cortolla 1**

FORMATO: AO | SCALA: 1:200 | DATA: Giugno 2015

PRONOMENTE:  
**RENEWEM S.r.l.**  
Via Norvegia n° 68 - 56021 Cascina (PI)  
TEL: 050 6205317 - FAX: 050 0987814  
email: technical@renewem.com  
PEC: renewem@pec.renewem.com

PROGETTAZIONE:  
**RENEWEM S.r.l.**  
Via Norvegia n° 68 - 56021 Cascina (PI)  
TEL: 050 6205317 - FAX: 050 0987814  
email: technical@renewem.com  
PEC: renewem@pec.renewem.com

QUESTO DOCUMENTO E' DI PROPRIETA' DELLA SOCIETA' RENEWEM S.r.l. - OGNI RIPRODUZIONE DEVE ESSERE ESPRESSAMENTE AUTORIZZATA