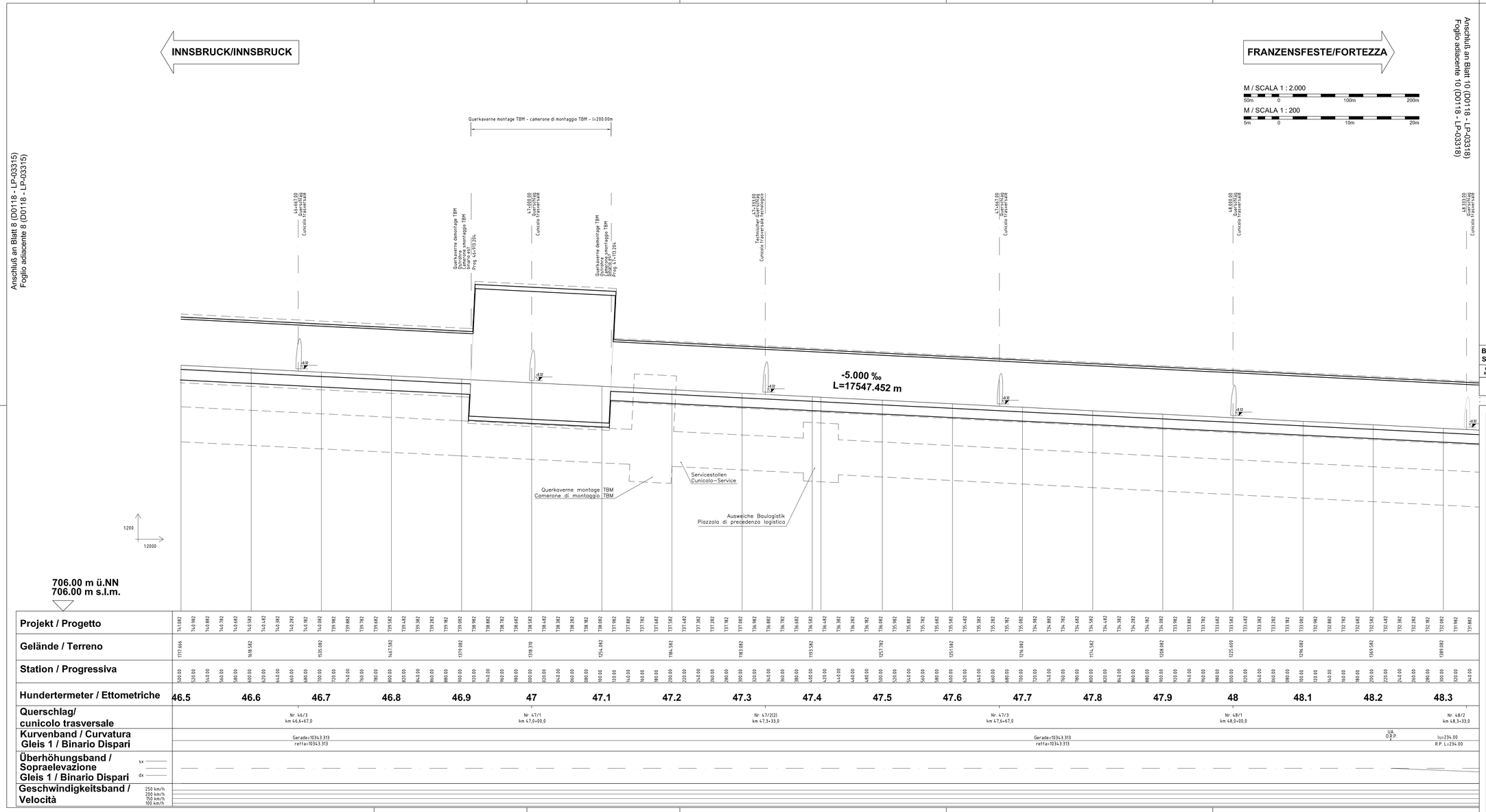

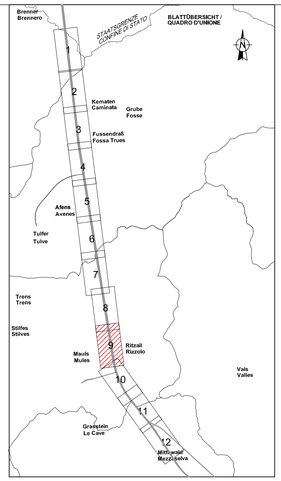

Bearbeitungsstand
Stato di elaborazione

Revision Revisione	Änderungen Cambiamenti	Verantwortlicher Dokument* Responsabile documento*	Datum Data
01	Einarbeitung Optimierung Inserimento ottimizzazioni	Fuoco	27.03.08

* Der in der Tabelle angeführte Verantwortliche ist verantwortlich für die Bearbeitung, die Prüfung und die Normprüfung des Dokumentes
Il responsabile indicato nella tabella è responsabile per l'elaborazione, la verifica e la conformità alle normative

Langbericht Nr. Codice generale	Beilage Allegato	01	Ausfertigung Identificativo copia

AUSBAU EISENBAHNACHSE MÜNCHEN - VERONA

POTENZIAMENTO ASSE FERROVIARIO MONACO - VERONA

BRENNER BASISTUNNEL

GALLERIA DI BASE DEL BRENNERO

Einreichprojekt

Progetto definitivo

Technische Projektaufbereitung

Elaborazione tecnica del progetto

Fachbereich	Settore
Streckenplanung	Progettazione del tracciato
Thema	**Tema**
Übergreifende Dokumente	Documenti generali
Laengenschnitt	Sezione longitudinale
Titel	**Titolo**
Längsprofil mit Trassierungsdaten-Ost Plan 9 von 12	Profilo long. con dati tracciamento - est Tavola 9 di 12

Ausgangssprache:	Italienisch	Maßstab / Scala	1 : 2.000	1 : 200
Lingua di partenza:	Italiano			

Projektkilometer / Progressiva di progetto

von da	46+500,000	bis a	48+300,000	Tel. al

Verfasser:
Progettista:

Fertigung:
Firma:

Datum:
Data: 29-02-2008

DEUTSCHE PROJEKT UNION VON ZUKUNFTSBEREICHEN KOMMANDIERT
QUADRO PROGETTO COMPRENDENTE DALL'UNIONE EUROPEA

BBT
Galleria di Base del Brennero
Brenner Basistunnel BBT SE
Piazza Stazione, 1 - 39100 Bolzano
Ordnungsweg 2 - A-6020 Innsbruck
Vorstand / Organo di gestione
Konrad Bergmeister
Eliza Fauchon

Kostenstelle / Centro di costi	Anlage / Impianto	Kilometrierung / Progressiva chilometrica	Gegenstand / Oggetto	Vertrag / Contratto	Ort Typ / Tipo Ubc	Nummer / Numero	Revision / Revisione
102 000	HT 500 000	TB	D0118	LS	03317	01	

0,50 m²