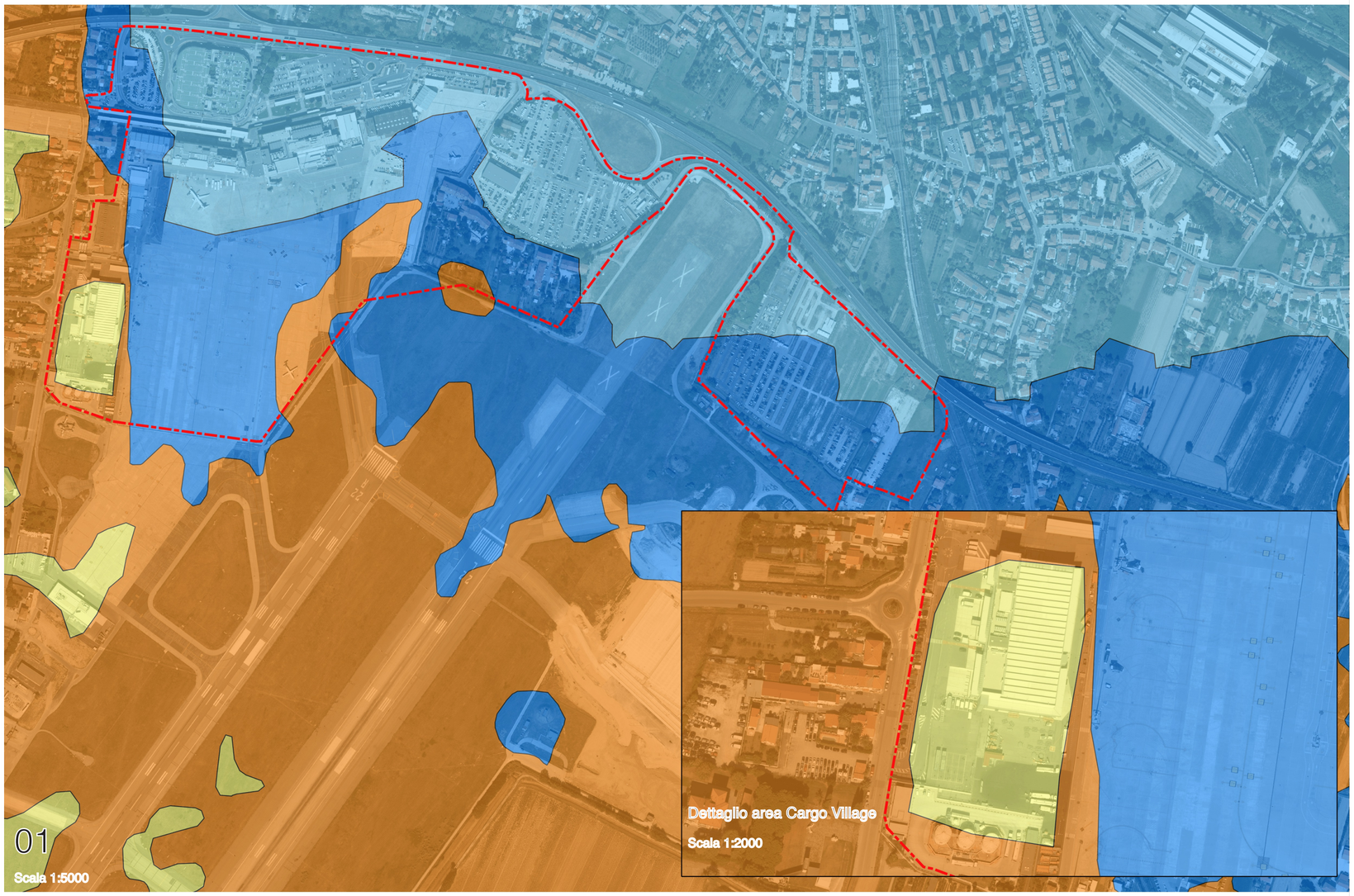

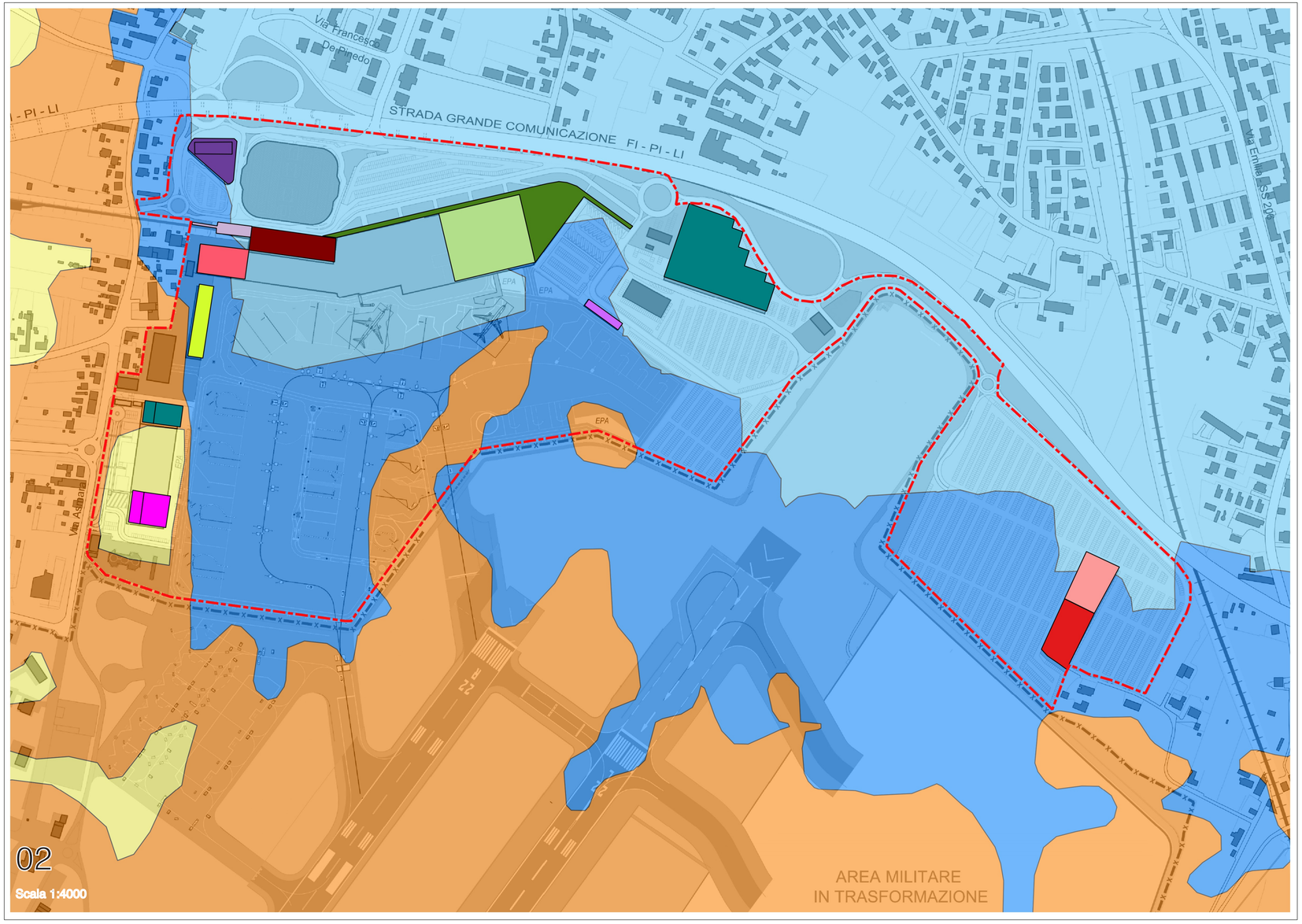

Legenda

Sedime Civile 2028

Interventi Masterplan 2028

- Ampliamento Cargo Village Lotto 1 Mag – 22 PSA
- Ampliamento Cargo Village Lotto 1 Uffici – 22 PSA
- Ampliamento Cargo Village Lotto 2 Mag – 33 PSA
- Ampliamento Cargo Village Lotto 2 Uffici – 33 PSA
- Ampliamento Terminal Passeggeri – 2 PSA
- Nuovo autolavaggio – 17 PSA
- Nuovo City Gate – 15 PSA
- Nuovo edificio polifunzionale – 18 PSA
- Nuovo edificio servizi – 19 PSA
- Nuovo fabbricato servizi catering uffici – 32 PSA
- Nuovo Parcheggio in struttura – 28 PSA
- Nuovo Terminal Aviazione Generale – 31.1 PSA
- People Mover – 11 PSA
- Realizzazione Hotel – Basamento 36 PSA
- Realizzazione Hotel – Edificio 36 PSA
- Sistemazione Area Esterna e percorso – 16 PSA

P.A.I. AdB Arno – Perimetrazione Livello Dettaglio – Stralcio 386

- p.i. 1
- p.i. 2
- p.i. 3
- p.i. 4

RIFERIMENTI

_Riquadro 01: perimetrazione aree p.i. livello di dettaglio stralcio n. 386 mod. con Dec. S.G. 15/12 AdB Arno - ortofotocarta anno 2013 Geoscopio Regione Toscana - complessivo e dettaglio p.i. su area Cargo (già realizzata)

_Riquadro 02: perimetrazione aree p.i. livello di dettaglio stralcio n. 386 mod. con Dec. S.G. 15/12 AdB Arno - Planimetria Assetto Definitivo di Progetto tav. 5 Masterplan - interventi Masterplan 2028

Proponente:

Ministero delle Infrastrutture e dei Trasporti

ENTE NAZIONALE PER L'AVIAZIONE CIVILE

Toscana Aeroporti S.p.A.
via del Termine, 11
50127 FIRENZE (ITALIA)
Rif.: Aeroporto Pisa
Tel: 050\849 111 - Fax: 050\598097

PH Progettazione e Manutenzione Aeroporto Pisa: Ing. Pasquale Tirotta
Responsabile di Commessa e Project Manager: Ing. Federico Cecchetti

Studi Ambientali e Coordinamento Attività Specialistiche

MANCINO STUDIO TECNICO
(head) via Filippo Corridoni, 5 - 56125 - Pisa
(executive) via di Tegulaia, 3/C - 56121 - Ospedaletto Pisa
Tel./Fax: 050\988 355
w: www.MancinoStudioTecnico.TK

Dott. Arch. Marco Mancino
Pianificatore Territoriale - O.A. - PI n.1060

ORDINE ARCHITETTI PIANIFICATORI, PAESAGGISTI E CONSERVATORI - PROVINCIA DI PISA - INDUSTRIA
Pianificatore Territoriale
MARCO MANCINO
Iscr. n. 1060
Sez. A/b

Procedimento:

Verifica di assoggettabilità a V.I.A.
art. 20 D.lgs. 152/2006 ss.mm.ii.

MASTERPLAN 2014-2028
Aeroporto Internazionale G. Galilei - Pisa

Oggetto: Integrazioni volontarie al procedimento

PLANIMETRIA SOVRAPPOSIZIONE INTERVENTI MASTERPLAN 2014-2028 CON CARTOGRAFIA P.A.I. AdB ARNO

Titolo:

Planimetria Generale Aree Pericolosità Idraulica

Scala:

Cod. Elab.: 47_AMB_IDRO_D01_INT

REV.	DATA	FILE	OGGETTO	Elaborato N°:
00	Lug. 15	47_AMB_IDRO_D01_INT.pdf	Emiss.	02

Cod. progetto: ... | Redatto: | Verificato: | Approvato:

IL PRESENTE DOCUMENTO NON POTRA' ESSERE COPIATO, RIPRODOTTO O ALTRIMENTI PUBBLICATO, IN TUTTO O IN PARTE, SENZA IL CONSENSO SCRITTO DELLA COMMITTENZA. L'USO NON AUTORIZZATO SARA' PERSEGUIBILE A TERMINI DI LEGGE.
THIS DOCUMENT MUST NOT BE COPIED, REPRODUCED OR PUBLISHED, IN FULL OR IN PART, WITHOUT THE WRITTEN PERMISSION BY THE OWNER. UNAUTHORIZED USE WILL BE PROSECUTED BY LAW.