

**AMBITO 2**  
previsivi P.R.P.

Funzione transitoria:  
nessuna

Funzione caratterizzante:  
industriale

Funzioni compatibili:  
commerciale

Funzioni non compatibili:  
passeggeri  
diportistica

**LEGENDA**

 Stato di fatto

RELAZIONE:

Il P.R.P. nell'area demaniale di competenza, propone la conservazione dell'attività esistente, con inserimento di possibili attività diportistiche negli specchi acquei sottocosta, lato punta del Pezzino, previa verifica del piano di sicurezza della navigazione predisposto dalla Prefettura della Spezia

I

**AP**  
AUTORITA' PORTUALE DELLA SPEZIA  
ENTE PUBBLICO - LEGGE 23 GENNAIO 1984, N° 84 - COD. FISC. 800888010  
9303 LA SPEZIA - VIA DEL MOLO, 1

**PIANO REGOLATORE PORTUALE  
GOLFO DELLA SPEZIA**

**Tav. A.02.b**      Ambito 2 e funzioni previste

SCALA    1:3.000  
DATA     La Spezia, luglio 2002  
AGS:

Redatto da:                    Dott. Ing. Franco POMO, Dott. Ing. Davide VETRALA  
Collaboratori alla redazione: P.I. Giorgio BARILETTA, P.I. Giorgio SARTI  
   Geom. Pietro ALFANO, Geom. Marco BARATTINI  
Consulenza tecnica:         Prof. Ing. Sandro STURA, Dott. Ing. Enrico BRIZZOLARA

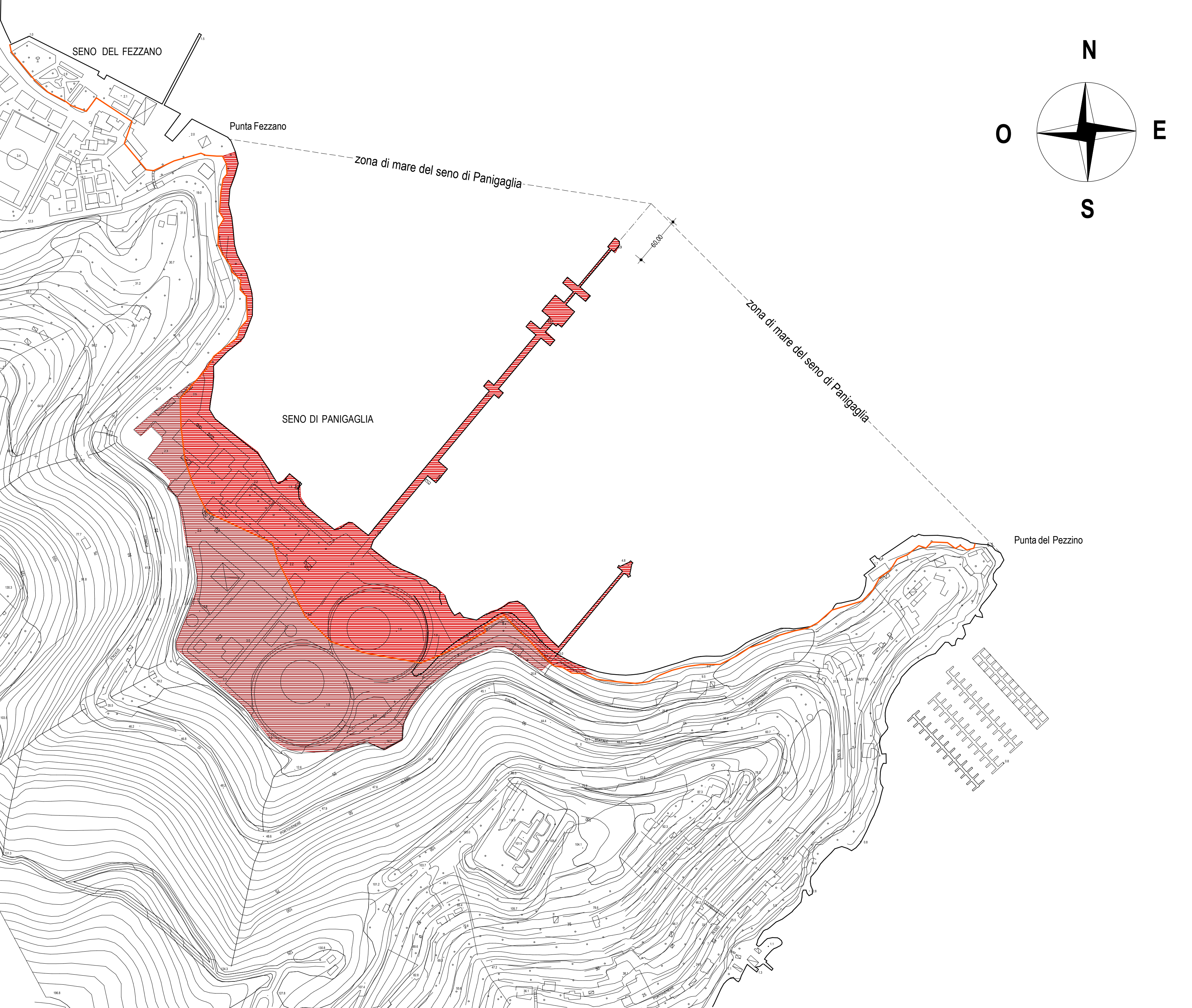

**AMBITO 2**  
stato di fatto

Funzione caratterizzante:  
industriale

**LEGENDA**

 Stato di fatto

RELAZIONE:

Il seno di Panigaglia, nel Comune di Portovenere, è caratterizzato dall'insediamento industriale della SNAM, con strutture per il trasporto via mare e la distribuzione, con condotte a terra, del metano. La punta del Pezzino risulta riservata a mezzi e personale della Polizia di Stato, distaccamento marittimo.

La zona di mare delimitata dalla punta del Pezzino, dalla boa posta a 60 m circa dal vertice del pontile SNAM (vd. carta nautica n.60 in allegato) e dalla punta del Fezzano è interdetta alla navigazione, se non espressamente autorizzata.

La funzione principale, pertanto, è quella industriale.

**AP**  
AUTORITA' PORTUALE DELLA SPEZIA  
ENTE PUBBLICO - LEGGE 23 GENNAIO 1984, N° 84 - COD. FISC. 800888010  
9303 LA SPEZIA - VIA DEL MOLO, 1

**PIANO REGOLATORE PORTUALE  
GOLFO DELLA SPEZIA**

**Tav. A.02.a**      Ambito 2 e funzioni esistenti

SCALA    1:3.000  
DATA     La Spezia, luglio 2002  
AGS:

Redatto da:                    Dott. Ing. Franco POMO, Dott. Ing. Davide VETRALA  
Collaboratori alla redazione: P.I. Giorgio BARILETTA, P.I. Giorgio SARTI  
   Geom. Pietro ALFANO, Geom. Marco BARATTINI  
Consulenza tecnica:         Prof. Ing. Sandro STURA, Dott. Ing. Enrico BRIZZOLARA