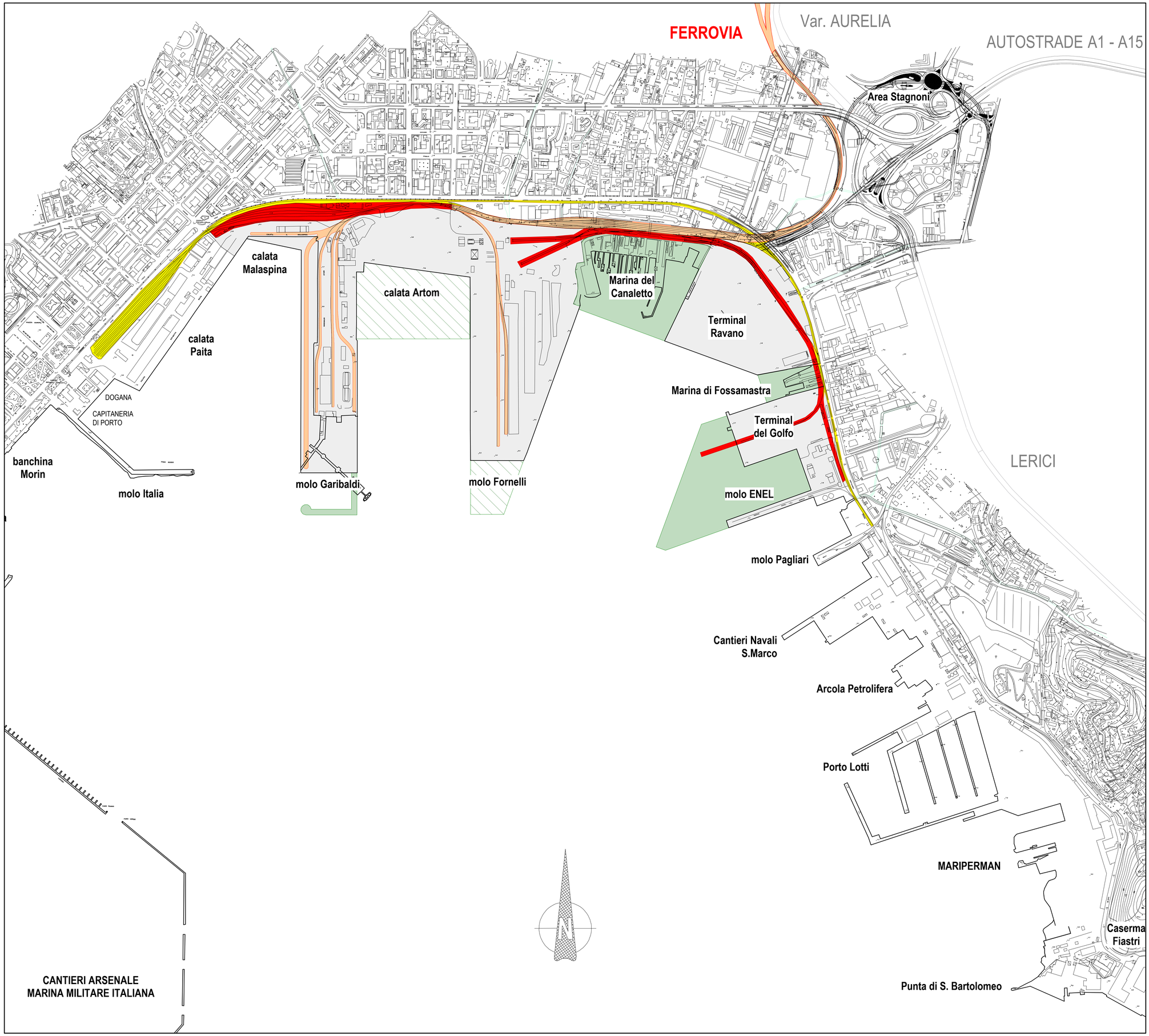

FUNZIONI FERROVIARIE:
assetto previsto

- linee esistenti
- ristrutturazioni e nuove costruzioni
- linee di cui è prevista la demolizione

AUTORITA' PORTUALE DELLA SPEZIA

ENTE PUBBLICO - LEGGE 28 GENNAIO 1994, N° 84 - COD FISC 00070690110
19126 LA SPEZIA - VIA DEL MOLO, 1

PIANO REGOLATORE PORTUALE
GOLFO DELLA SPEZIA

Tav. G.10

Planimetria generale infrastrutture ferroviarie a servizio del Porto Mercantile: assetto finale previsto

SCALA 1:10.000
DATA La Spezia, luglio 2002
AGG.

Redatto da: Dott. Ing. Franco POMO, Dott. Ing. Davide VETRALA

Collaboratori alla redazione: P.I. Giorgio BARLETTA, P.I. Giorgio SARTI
Geom. Pietro ALFANO, Geom. Marco BARATTINI

Consulenza tecnica: Prof. Ing. Sandro STURA, Dott. Ing. Enrico BRIZZOLARA