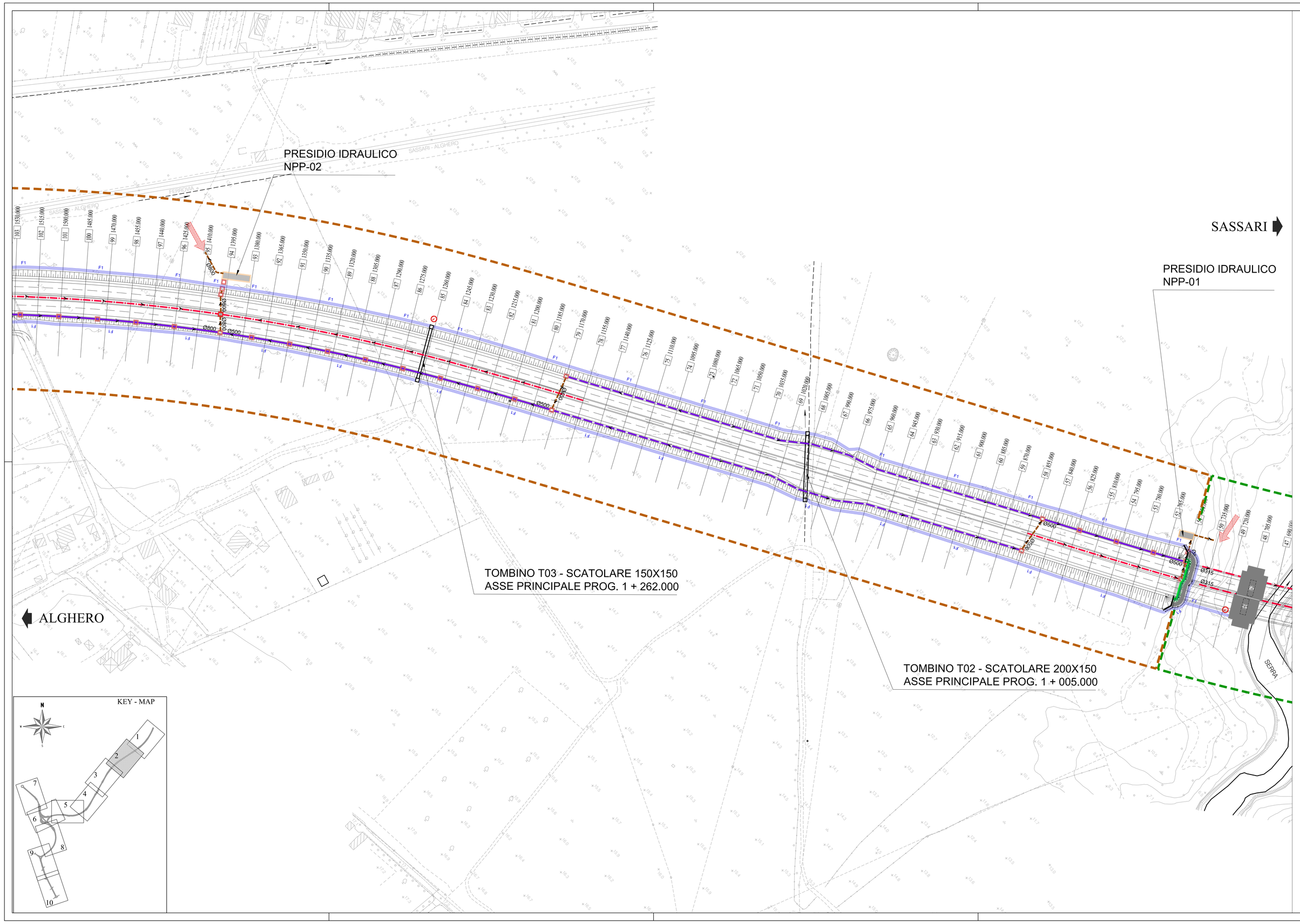

LEGENDA

- TRATTO DI SMALTIMENTO ACQUE METEORICHE A SISTEMA CHIUSO
- TRATTO DI SMALTIMENTO ACQUE METEORICHE A SISTEMA APERTO
- Ø400 TRATTO CON COLLETTORE — SMALTIMENTO ACQUE DI PIATTAFORMA IN RILEVATO MEDIANTE TESTE D'EMBRICE RECAPITANTI IN CANALETTA PREFABBRICATA IN CLS 30x30 CON SOTTOSTANTE COLLETTORE IN PEAD CON POZZETTI GRIGLIATI i=25 m
- SMALTIMENTO ACQUE DI PIATTAFORMA IN RILEVATO MEDIANTE EMBRICI i=12m (DA PROG. 0+000 A PROG. 0+660 IN CARREGGIATA NORD E DA PROG. 0+000 A PROG. 0+880 IN CARREGGIATA SUD i=6 m)
- Ø400 — SMALTIMENTO ACQUE DI PIATTAFORMA IN RILEVATO MEDIANTE CADITOIE IN GHISA SFEROIDALE CARRABILI A BORDO CARREGGIATA AD INTERASSE DI 25 m CON SOTTOSTANTE COLLETTORE IN PEAD
- Ø400 — SMALTIMENTO ACQUE DI PIATTAFORMA TRA MURI MEDIANTE CUNETTA ALLA FRANCESE 120 E CADITOIE CON INTERASSE 25 m CON SOTTOSTANTE COLLETTORE IN PEAD
- Ø400 — COLLETTORE DI RACCORDO, CONFLUENZA E RECAPITO
- Ø400 — SMALTIMENTO ACQUE DI PIATTAFORMA IN TRINCEA MEDIANTE CUNETTA ALLA FRANCESE L=100 E DOTATA DI COLLETTORE SOTTOSTANTE E POZZETTI GRIGLIATI i=25 m
- CANALETTA PREFABBRICATA IN CLS 40X40 CON POZZETTI DI RECAPITO IN FUNZIONE DELLA LUNGHEZZA DI SUFFICIENZA
- Ø400 — SMALTIMENTO ACQUE DI PIATTAFORMA IN VIADOTTO CON TUBO IN ACCIAIO ZINCATO A CALDO STAFFATO ALL'IMPALCATO E BOCCHETTONI i=10m
- FOSSO DI GUARDIA RIVESTITO IN CLS
  F1 50x50x50 F2 60x60x60 F3 80x80x80
- FOSSO DI GUARDIA IN TERRA
  T1 50x50x50 T2 60x60x60 T3 80x80x80
- DEFLUSSO DELLE ACQUE
- TOMBINO
- PRESIDIO IDRAULICO
- PUNTO DI RECAPITO ACQUE ESTERNE NEL SISTEMA IDROGRAFICO ESISTENTE
- PUNTO DI RECAPITO ACQUE DI PIATTAFORMA
- PUNTO DI RECAPITO ACQUE DI PIATTAFORMA IN VIADOTTO
- POZZETTO DI ISPEZIONE
- POZZETTO CON CADITOIA GRIGLIATA CARRABILE

Anas SpA

Direzione Centrale Progettazione

Nuova S.S.291
Lavori di costruzione del 1° lotto da Alghero ad Olmedo, in località bivio cantoniera di Rudas

PROGETTO DEFINITIVO

PROGETTAZIONE: ANAS - DIREZIONE CENTRALE PROGETTAZIONE

PROGETTISTI:
Dott. Ing. ACHILLE DEVITOFRANCESCHI
Ordine Ing. di Roma n. 19116
Dott. Ing. ALESSANDRO MICHELI
Ordine Ing. di Roma n. 19654
Dott. Ing. FULVIO MARIA SOCCODATO
Ordine Ing. di Roma n. 18881

IL GEOLOGO
Dott. Geol. STEFANO SERANGELI
Ordine Geol. Lazio n. 459

IL RESPONSABILE DEL S.I.A.
Dott. Ing. FULVIO MARIA SOCCODATO
Ordine Ing. di Roma n. 18881

COORDINATORE PER LA SICUREZZA IN FASE DI PROGETTAZIONE
Geom. FABIO GUONDAM

VISTO: IL RESP. DEL PROCEDIMENTO
Dott. Ing. ANTONIO SCALAMANDRE'

GRUPPO DI PROGETTAZIONE ANAS
Dott. Ing. Pier Giorgio D'Armini – Studio di traffico
Dott. Ing. Elisa Lucchetti – Studio di traffico
Dott.Ing. Gabriele Giovannini – Cartografia
Arch. Barbara Bianchini – Ambiente
Dott.Geol. Giuseppe Cardillo – Ambiente
Dott.Geol. Stefano Serangeli – Geologia
Dott.Ing. Enrico Mittiga – Geotecnica
Dott.Ing. Alessandro Mita – Idraulica
Dott.Ing. Gianfranco Fusani – Strade
Dott.Ing. Francesco Primerl – Strade
Dott.Ing. Alessandro Piacentra – Opere civili
Dott.Ing. Francesco Barsi – Opere civili
Geom. Pietro Tomasiello – Opere civili
Geom. Carmelo Zema – Espropri
Dott.Ing. Pierluigi Fabbro – Interferenze
Dott.Ing. Francesco Bozzi – Impianti
Geom. Fabio Guondam – Comp., capitolati e sicurezza

RESPONSABILI DI SERVIZI INGEGNERIA
Dott.Ing. Fulvio Maria Soccodato – Territorio
Dott.Ing. Alessandro Micheli – Geotecnica e Impianti
Dott.Ing. Achille Devitofranceschi – Opere Civili
Geom. Fabio Guondam – Computi e capitolati
Dott.Geol. Serena Mazetta – Caratterizzazione ambientale

PROTOCOLLO | DATA

IDROLOGIA ED IDRAULICA

Planimetria idraulica di piattaforma – Tavola 2 di 10

Nuova S.S 291

CODICE PROGETTO (PROGETTO / LIV. PROG. / N. PROG.)	NOME FILE	REVISIONE	SCALA:
LOPLSC D 1401	T00ID00IDRPP02_B CODICE ELAB. T00IDO0IDRPP02	B	1:1000

REV.	DESCRIZIONE	DATA	REDATTO	VERIFICATO	APPROVATO
D					
C					
B	EMISSIONE PER PROCEDURE AUTORIZZATIVE	Aprile 2015	Ing. A. Mita	Ing. A. Petrillo	Ing. F.M. Soccodato
A	EMISSIONE	APR. 2015	Ing. A. Mita	Ing. A. Petrillo	Ing. F.M. Soccodato