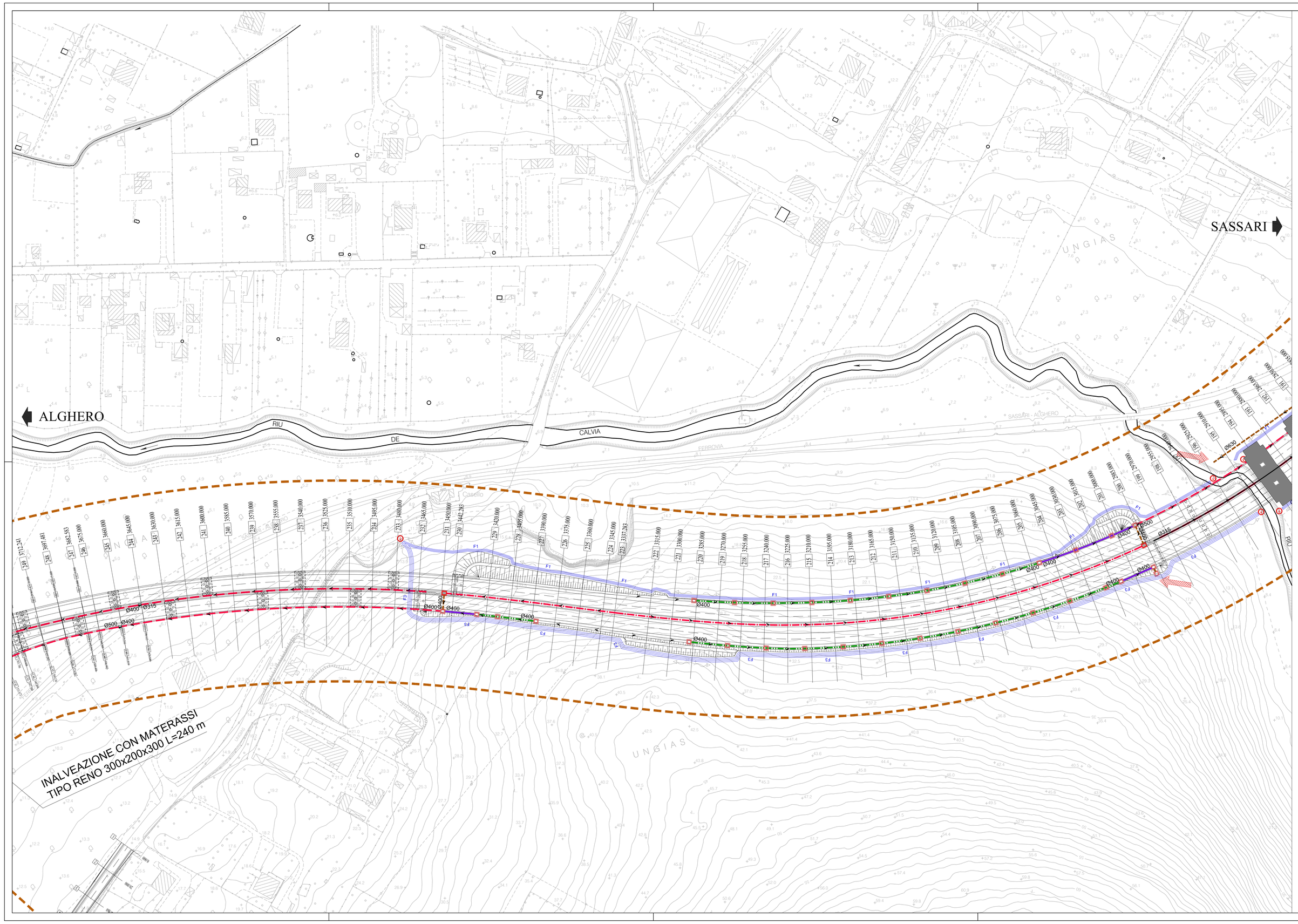

LEGENDA

- TRATTO DI SMALTIMENTO ACQUE METEORICHE A SISTEMA CHIUSO
- TRATTO DI SMALTIMENTO ACQUE METEORICHE A SISTEMA APERTO
- Ø400 TRATTO CON COLLETTORE — SMALTIMENTO ACQUE DI PIATTAFORMA IN RILEVATO MEDIANTE TESTE D'EMBRICE RECAPITANTI IN CANALETTA PREFABBRICATA IN CLS 30x30 CON SOTTOSTANTE COLLETTORE IN PEAD CON POZZETTI GRIGLIATI i=25 m
- SMALTIMENTO ACQUE DI PIATTAFORMA IN RILEVATO MEDIANTE EMBRICI i=12m (DA PROG. 0+000 A PROG. 0+660 IN CARREGGIATA NORD E DA PROG. 0+000 A PROG. 0+880 IN CARREGGIATA SUD i=6 m)
- Ø400 — SMALTIMENTO ACQUE DI PIATTAFORMA IN RILEVATO MEDIANTE CADITOIE IN GHISA SFEROIDALE CARRABILI A BORDO CARREGGIATA AD INTERASSE DI 25 m CON SOTTOSTANTE COLLETTORE IN PEAD
- Ø400 — SMALTIMENTO ACQUE DI PIATTAFORMA TRA MURI MEDIANTE CUNETTA ALLA FRANCESE 120 E CADITOIE CON INTERASSE 25 m CON SOTTOSTANTE COLLETTORE IN PEAD
- Ø400 — COLLETTORE DI RACCORDO, CONFLUENZA E RECAPITO
- Ø400 — SMALTIMENTO ACQUE DI PIATTAFORMA IN TRINCEA MEDIANTE CUNETTA ALLA FRANCESE L=100 E DOTATA DI COLLETTORE SOTTOSTANTE E POZZETTI GRIGLIATI i=25 m
- CANALETTA PREFABBRICATA IN CLS 40X40 CON POZZETTI DI RECAPITO IN FUNZIONE DELLA LUNGHEZZA DI SUFFICIENZA
- Ø400 — SMALTIMENTO ACQUE DI PIATTAFORMA IN VIADOTTO CON TUBO IN ACCIAIO ZINCATO A CALDO STAFFATO ALL'IMPALCATO E BOCCHETTONI i=10m
- FOSSO DI GUARDIA RIVESTITO IN CLS
  F1 50x50x50 F2 60x60x60 F3 80x80x80
- FOSSO DI GUARDIA IN TERRA
  T1 50x50x50 T2 60x60x60 T3 80x80x80
- DEFLUSSO DELLE ACQUE
- TOMBINO
- PRESIDIO IDRAULICO
- PUNTO DI RECAPITO ACQUE ESTERNE NEL SISTEMA IDROGRAFICO ESISTENTE
- PUNTO DI RECAPITO ACQUE DI PIATTAFORMA
- PUNTO DI RECAPITO ACQUE DI PIATTAFORMA IN VIADOTTO
- POZZETTO DI ISPEZIONE
- POZZETTO CON CADITOIA GRIGLIATA CARRABILE

Anas SpA

Direzione Centrale Progettazione

Nuova S.S.291
Lavori di costruzione del 1° lotto da Alghero ad Olmedo, in località bivio cantoniera di Rudas

PROGETTO DEFINITIVO

PROGETTAZIONE: ANAS - DIREZIONE CENTRALE PROGETTAZIONE

PROGETTISTI:

Dott. Ing. ACHILLE DEVITOFRANCESCHI
Ordine Ing. di Roma n. 19116

Dott. Ing. ALESSANDRO MICHELI
Ordine Ing. di Roma n. 19654

Dott. Ing. FULVIO MARIA SOCCODATO
Ordine Ing. di Roma n. 18861

IL GEOLOGO

Dott. Geol. STEFANO SERANGELI
Ordine Geol. Lazio n. 659

IL RESPONSABILE DEL S.I.A.

Dott. Ing. FULVIO MARIA SOCCODATO
Ordine Ing. di Roma n. 18861

COORDINATORE PER LA SICUREZZA IN FASE DI PROGETTAZIONE

Geom. FABIO DUONDAM

GRUPPO DI PROGETTAZIONE ANAS

Dott. Ing.	*Pier Giorgio D'Ermoli*	– *Studio di traffico*
Dott. Ing.	*Elisa Lupatelli*	– *Studio di traffico*
Dott.Ing.	*Gabriele Giovannini*	– *Cartografia*
Arch.	*Barbara Banchini*	– *Ambiente*
Dott.Geol.	*Giuseppe Cardillo*	– *Ambiente*
Dott.Geol.	*Stefano Serangeli*	– *Geologia*
Dott.Ing.	*Enrico Mittigi*	– *Geotecnica*
Dott.Ing.	*Alessandro Mita*	– *Idraulica*
Dott.Ing.	*Gianfranco Fusani*	– *Strade*
Dott.Ing.	*Francesco Primieri*	– *Strade*
Dott.Ing.	*Alessandro Piccarreta*	– *Opere civili*
Dott.Ing.	*Francesco Bario*	– *Opere civili*
Geom.	*Pietro Tomasiello*	– *Opere civili*
Geom.	*Carmelo Zema*	– *Espropri*
Dott.Ing.	*Pierluigi Fabbro*	– *Interferenze*
Dott.Ing.	*Francesco Bozzi*	– *Impianti*
Geom.	*Fabio Quondam*	– *Comp., capitolati e sicurezza*

RESPONSABILI DI SERVIZI INGEGNERIA

Dott.Ing.	*Fulvio Maria Soccodato*	– *Territorio*
Dott.Ing.	*Alessandro Micheli*	– *Geotecnica e impianti*
Dott.Ing.	*Achille Devitofranceschi*	– *Opere Civili*
Geom.	*Fabio Quondam*	– *Computi e capitolati*
Dott.Geol.	*Serena Mialetto*	– *Caratterizzazione ambientale*

PROTOCOLLO | **DATA**

Dott. Ing. ANTONIO SCALAMANDRE'

IDROLOGIA ED IDRAULICA

Planimetria idraulica di piattaforma – Tavola 5 di 10

Nuova S.S 291

CODICE PROGETTO (PROGETTO / LIV. PROG. / N. PROG.)	NOME FILE	REVISIONE	SCALA:
LOPLSC D 1401	T00ID00IDRPP05_B CODICE ELAB. T00IDO0IDRPP05	B	1:1000

REV.	DESCRIZIONE	DATA	REDATTO	VERIFICATO	APPROVATO
D					
C					
B	EMISSIONE PER PROCEDURE AUTORIZZATIVE	Aprile 2015	Ing. A. Mita	Ing. A. Petrillo	Ing. F.M. Soccodato
A	EMISSIONE	APR. 2015	Ing. A. Mita	Ing. A. Petrillo	Ing. F.M. Soccodato