

# INT\_VEL\_1

COMUNE/I PREVALENTE/I: RIETI

REGIONE: LAZIO

**AREA OMOGENEA AO4\_4.1: Area bacino del Velino (dalle sorgenti fino al confine Regione Lazio)**

- Mappa R75 D.Lgs 49/2010
- Tavola

FIUME/I	DESCRIZIONE DEL TRATTO E LOCALITA'
FIUME VELINO	Fiume Velino in prossimità dell'area urbana di Rieti

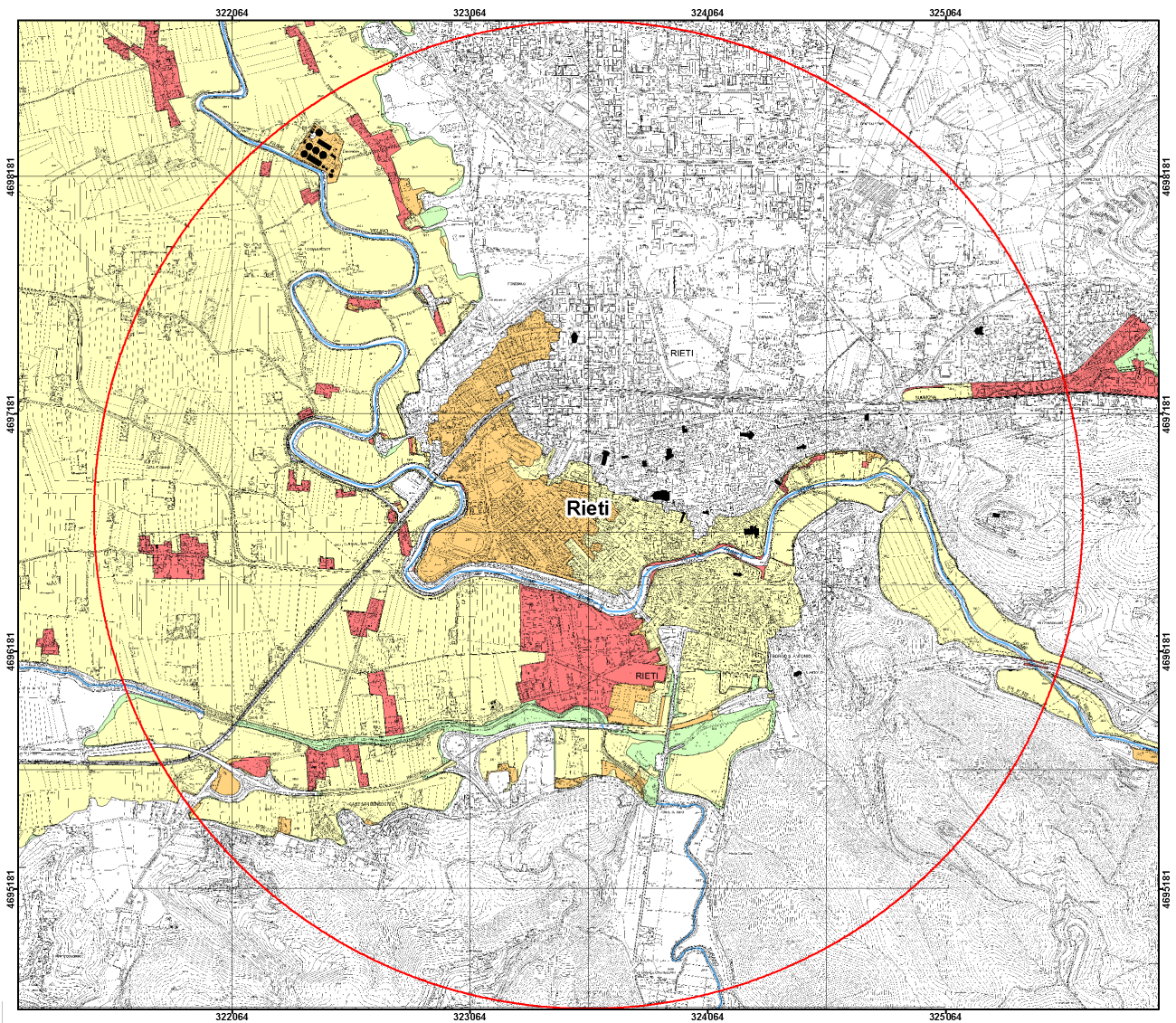

Classe di rischio	R1	R2	R3	R4
Superficie (mq)	190.247	4.478.919	526.633	433.295

**BENI ESPOSTI NELLE AREE A RISCHIO R3 ED R4**

<b>ZONE URBANIZZATE</b>	<b>Tipologia</b>	<b>Superficie</b>	<b>Totale</b>
	1. Tessuto residenziale continuo e denso 2. Tessuto residenziale continuo mediamente denso 3. Tessuto residenziale discontinuo 4. Tessuto residenziale sparso 5. Aree ricreative e sportive 6. Aree verdi urbane e aree archeologiche aperte al pubblico 7. Cantieri e spazi in costruzione	1. Mq 310.120 2. Mq 24.567 3. Mq 80.118 4. Mq 78.997 5. Mq 70.421 6. Mq 61.015 7. Mq 3.796	629.034
<b>ATTIVITA' ECONOMICHE</b>	<b>Tipologia</b>	<b>Superficie</b>	<b>Totale</b>
	1. Aree industriali, commerciali, artigianali e servizi pubblici e privati 2. Grandi impianti di concentrazione e smistamento merci 3. Aree per impianti zootecnici 4. Acquacolture 5. Agricolo specializzato 6. Agricolo non specializzato	1. Mq 274.166 2. Mq 3. Mq 4. Mq 5. Mq 6. Mq	274.166
<b>STRUTTURE STRATEGICHE</b>	<b>Tipologia</b>	<b>Valore</b>	
	1. Insediamento dei grandi impianti di servizi pubblici e privati 2. Scuole 3. Ospedali	1. Mq 2. N. 4 3. N	
<b>INFRASTRUTTURE STRATEGICHE</b>	<b>Tipologia</b>	<b>Valore</b>	
	1. Aree aeroportuali ed eliporti 2. Aree portuali 3. Aree di pertinenza stradale e ferroviaria 4. Insediamenti degli impianti tecnologici 5. Reti Elettriche Lineari 6. Reti Elettriche Puntuali 7. Ferrovie Lineari 8. Strade Lineari 9. Dighe e traverse	1. Mq 2. Mq 3. Mq 27.722 4. Mq 5. MI 6. N. 7. MI 388 8. MI 1.203 9. N.	
<b>INSEDIAMENTI PRODUTTIVI E IMPIANTI PERICOLOSI</b>	<b>Tipologia</b>	<b>Valore</b>	
	1. Stabilimenti soggetti a rischio incidente rilevante 2. Impianti soggetti ad Autorizzazione Integrata Ambientale 3. Discariche e depositi di rottami 4. Depuratori 5. Aree estrattive 6. Cimiteri	1. N. 1 2. N. 3. Mq. 4. Mq 28.961 5. Mq 6. Mq	

**STIMA DELLA POPOLAZIONE POTENZIALMENTE INTERESSATA NELLE AREE A RISCHIO R3 ED R4:**

**3.815**

**BENI STORICI, CULTURALI E AMBIENTALI ESPOSTI NELLE AREE P1, P2, P3**

<b>BENI VINCOLATI AI SENSI DEL D.LGS 42/2004</b>	<b>Tipologia</b>	<b>Valore</b>	
	1. Beni puntuali vincolati art.128 2. Beni areali vincolati art.128 3. Vincolo paesaggistico art.136 4. Aree di rispetto dei fiumi art 142 lett.c 5. Aree di rispetto delle montagne oltre i 1.200 metri s.l.m. art.142 lett. d 6. Aree boscate vincolate art. 142 lett. g	1. N. 17 2. Mq 3. Mq 417.847 4. Mq 5. Mq 6. Mq 7.328	
<b>AREE PROTETTE AI SENSI DELLA LEGGE 394/91</b>	<b>Tipologia</b>	<b>Superficie</b>	<b>Totale</b>
	1. Parchi e aree protette 2. Aree umide	1. Mq 2. Mq	
<b>AREE PROTETTE AI SENSI D.LGS 152/206 all.9 parte III</b>	<b>Tipologia</b>	<b>Valore</b>	
	1. Corsi d'acqua idonei alla vita dei pesci 2. Aree sensibili 3. Zone vulnerabili ai nitrati 4. Aree idonee alla balneazione 5. Zone di rispetto delle aree di captazione delle acque per uso umano	1. Ml 2. Mq 3. Mq 4. Mq 5. Mq	
<b>SITI RETE NATURA 2000</b>	<b>Tipologia</b>	<b>Superficie</b>	<b>Totale</b>
	1. Sic 2. Zps	1. Mq 2. Mq	

**CARATTERISTICA DEL CORPO IDRICO SECONDO D.LGS.152/2006 \***

<b>STATO ECOLOGICO</b>		<b>STATO CHIMICO</b>	
1 – elevato		2 – buono	
2 – buono		3 – non buono	
3 – sufficiente		U - unknown	✓
4 – scarso			
5 – cattivo			
6 – unknown	✓		

\* La classificazione risulta provvisoria in base alla decisione n. 480 del 20/9/2013 della Commissione europea di spostare al 22/12/2016 il termine per il completamento delle fasi necessarie per l'esercizio di intercalibrazione su alcuni indicatori biologici. I risultati definitivi, pertanto, saranno utilizzati per il terzo ciclo di pianificazione.

ARS: INT_VEL_1		AREA OMOGENEA 4.1 Bacino del Velino dalle sorgenti fino all'emissario del Lago di Piediluco (REGIONI LAZIO, ABRUZZO)										
CAT	COD.	CODICE ARS	LOCALITA'	DESCRIZIONE OPERE	INTERVENTO	ENTE ATTUATORE			PRIORITA'	STATO		C. PROGR.
						LAZIO	ALTRI	A.B.T		LAZIO	A.B.T	
PREVENZIONE M2	M2.1	<i>Le misure di questa ARS relative alla PREVENZIONE - M2, se presenti, sono riportate nella scheda della corrispondente Area Omogenea</i>										
	M2.2											
	M2.3											
	M2.4											
PROTEZIONE M3	M3.1	<i>Le misure di questa ARS relative alla PROTEZIONE - M3.1 - M3.2 e M3.4 - M3.5, se presenti, sono riportate nella scheda della corrispondente Area Omogenea</i>										
	M3.2											
	M3.3	INT_VEL_1	RIETI - VELINO: fiume Velino	Casse di espansione	Realizzazione di casse di espansione sul fiume Velino a monte della città di Rieti per la mitigazione del rischio idraulico nell'area urbana di Rieti				1	POG		M3.3.1_1
M3.3	INT_VEL_1	RIETI - VELINO: fiume Velino	Arginature - Sovralzi arginali Risagomatura alveo	Realizzazione di sovralzo arginale in dx e sx idraulica del Velino a valle del Ponte Romano e ripristino dell'officiosita' idraulica.				1	NS		M3.3.1_2	
PREPARAZIONE M4	M4.1	<i>Le misure di questa ARS relative alla PREPARAZIONE - M4, se presenti, sono riportate nella scheda della corrispondente Area Omogenea</i>										
	M4.2											
	M4.3											
	M4.4											
RITORNO NORMALITA' M5		<i>Le misure di questa ARS relative al RITORNO ALLA NORMALITA' - M5, se presenti, sono riportate nella scheda della corrispondente Area Omogenea</i>										
ALTRO M6		<i>Le misure di questa ARS relative ad ALTRE MISURE - M6, se presenti, sono riportate nella scheda della corrispondente Area Omogenea</i>										