

# INT\_NES\_1

COMUNE/I PREVALENTE/I: MARSCIANO

REGIONE: UMBRIA

## AREA OMOGENEA AO6\_6.2: Bacino Nestore (tutto il bacino idrografico)

- Mappa R30-R32 D.Lgs 49/2010
- Tavola

FIUME/I	DESCRIZIONE DEL TRATTO E LOCALITA'
FIUME NESTORE	Fiume Nestore in prossimità della confluenza con il Tevere

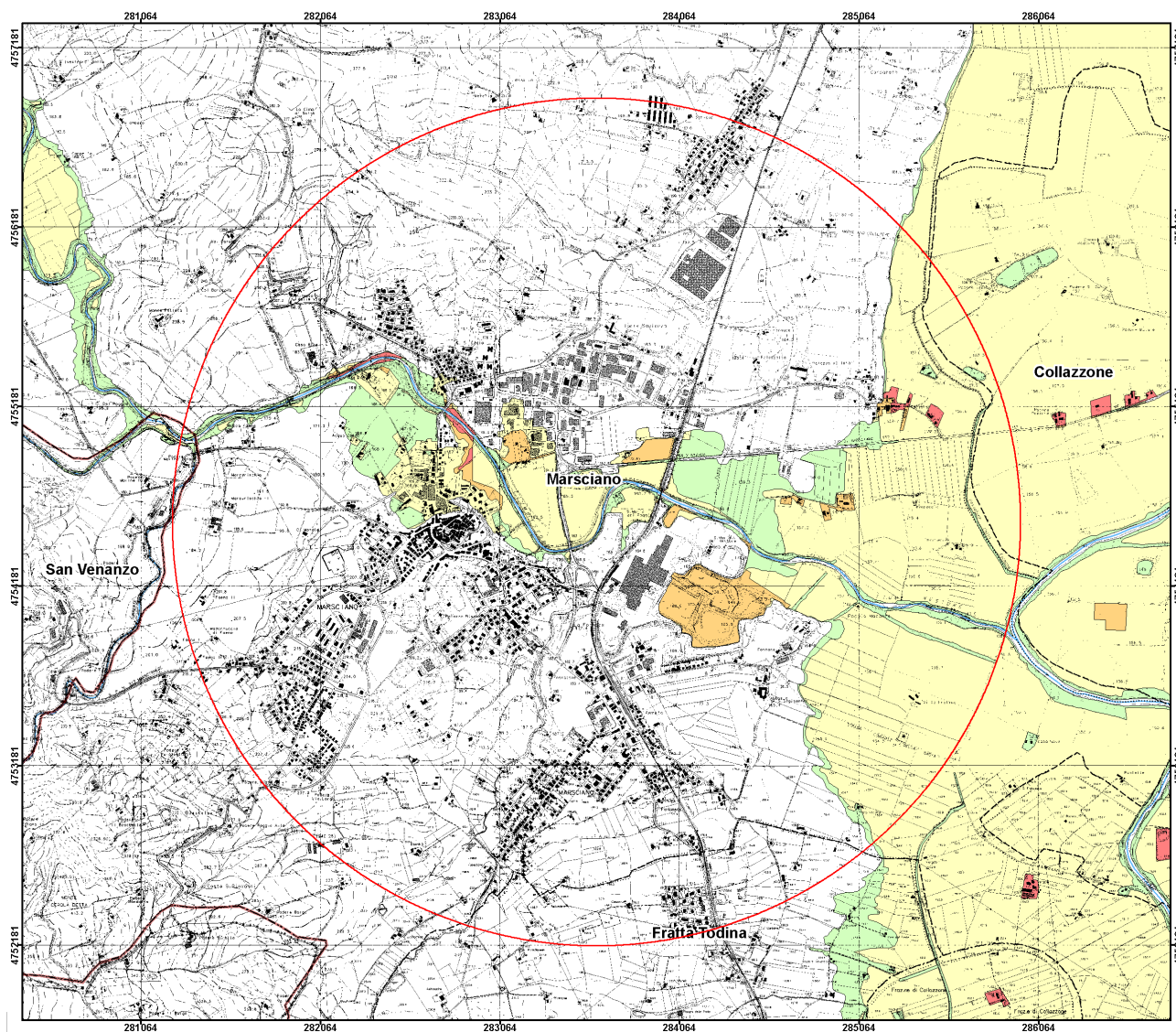

Classe di rischio	R1	R2	R3	R4
Superficie (mq)	830.758	3.127.498	298.127	35.194

**BENI ESPOSTI NELLE AREE A RISCHIO R3 ED R4**

<b>ZONE URBANIZZATE</b>	<b>Tipologia</b>	<b>Superficie</b>	<b>Totale</b>
	1. Tessuto residenziale continuo e denso 2. Tessuto residenziale continuo mediamente denso 3. Tessuto residenziale discontinuo 4. Tessuto residenziale sparso 5. Aree ricreative e sportive 6. Aree verdi urbane e aree archeologiche aperte al pubblico 7. Cantieri e spazi in costruzione	1. Mq 2. Mq 3. Mq 86.268 4. Mq 5. Mq 1.339 6. Mq 7. Mq	87.607
<b>ATTIVITA' ECONOMICHE</b>	<b>Tipologia</b>	<b>Superficie</b>	<b>Totale</b>
	1. Aree industriali, commerciali, artigianali e servizi pubblici e privati 2. Grandi impianti di concentrazione e smistamento merci 3. Aree per impianti zootecnici 4. Acquaculture 5. Agricolo specializzato 6. Agricolo non specializzato	1. Mq 48.982 2. Mq 3. Mq 4. Mq 5. Mq 6. Mq	48.982
<b>STRUTTURE STRATEGICHE</b>	<b>Tipologia</b>	<b>Valore</b>	
	1. Insediamento dei grandi impianti di servizi pubblici e privati 2. Scuole 3. Ospedali	1. Mq 2. N. 3. N	
<b>INFRASTRUTTURE STRATEGICHE</b>	<b>Tipologia</b>	<b>Valore</b>	
	1. Aree aeroportuali ed eliporti 2. Aree portuali 3. Aree di pertinenza stradale e ferroviaria 4. Insediamenti degli impianti tecnologici 5. Reti Elettriche Lineari 6. Reti Elettriche Puntuali 7. Ferrovie Lineari 8. Strade Lineari 9. Dighe e traverse	1. Mq 2. Mq 3. Mq 960 4. Mq 5. MI 6. N. 7. MI 8. MI 164 9. N.	
<b>INSEDIAMENTI PRODUTTIVI E IMPIANTI PERICOLOSI</b>	<b>Tipologia</b>	<b>Valore</b>	
	1. Stabilimenti soggetti a rischio incidente rilevante 2. Impianti soggetti ad Autorizzazione Integrata Ambientale 3. Discariche e depositi di rottami 4. Depuratori 5. Aree estrattive 6. Cimiteri	1. N. 2. N. 3. Mq. 4. Mq 5. Mq 195.771 6. Mq	

**STIMA DELLA POPOLAZIONE POTENZIALMENTE INTERESSATA NELLE AREE A RISCHIO R3 ED R4:**

**BENI STORICI, CULTURALI E AMBIENTALI ESPOSTI NELLE AREE P1, P2, P3**

<b>BENI VINCOLATI AI SENSI DEL D.LGS 42/2004</b>	<b>Tipologia</b>	<b>Valore</b>	
	1. Beni puntuali vincolati art.128 2. Beni areali vincolati art.128 3. Vincolo paesaggistico art.136 4. Aree di rispetto dei fiumi art 142 lett.c 5. Aree di rispetto delle montagne oltre i 1.200 metri s.l.m. art.142 lett. d 6. Aree boscate vincolate art. 142 lett. g	1. N. 2. Mq 3. Mq 11.013 4. Mq 1.526.141 5. Mq 6. Mq 189.104	
<b>AREE PROTETTE AI SENSI DELLA LEGGE 394/91</b>	<b>Tipologia</b>	<b>Superficie</b>	<b>Totale</b>
	1. Parchi e aree protette 2. Aree umide	1. Mq 2. Mq	
<b>AREE PROTETTE AI SENSI D.LGS 152/206 all.9 parte III</b>	<b>Tipologia</b>	<b>Valore</b>	
	1. Corsi d'acqua idonei alla vita dei pesci 2. Aree sensibili 3. Zone vulnerabili ai nitrati 4. Aree idonee alla balneazione 5. Zone di rispetto delle aree di captazione delle acque per uso umano	1. MI 2. Mq 3. Mq 2.527.367 4. Mq 5. Mq	
<b>SITI RETE NATURA 2000</b>	<b>Tipologia</b>	<b>Superficie</b>	<b>Totale</b>
	1. Sic 2. Zps	1. Mq 2. Mq	

**CARATTERISTICA DEL CORPO IDRICO SECONDO D.LGS.152/2006 \***

<b>STATO ECOLOGICO</b>		<b>STATO CHIMICO</b>	
1 – elevato		2 – buono	✓
2 – buono		3 – non buono	
3 – sufficiente		U - unknown	
4 – scarso	✓		
5 – cattivo			
6 – unknown			

\* La classificazione risulta provvisoria in base alla decisione n. 480 del 20/9/2013 della Commissione europea di spostare al 22/12/2016 il termine per il completamento delle fasi necessarie per l'esercizio di intercalibrazione su alcuni indicatori biologici. I risultati definitivi, pertanto, saranno utilizzati per il terzo ciclo di pianificazione.

ARS: INT_NES_1		AREA OMOGENEA 6.1 Bacino del medio Tevere dalla confluenza del fiume Chiascio a confine Regione Lazio (REGIONE UMBRIA)										
CAT	COD.	CODICE ARS	LOCALITA'	DESCRIZIONE OPERE	INTERVENTO	ENTE ATTUATORE			PRIORITA'	STATO		C. Progr.
						UMBRIA	ALTRI	A.B.T		UMBRIA	A.B.T	
** Intervento ricompreso anchene nell'area omogenea 6.2												
PREVENZIONE M2	M2.1											
	M2.2	<i>Le misure di questa ARS relative alla PREVENZIONE - M2, se presenti, sono riportate nella scheda della corrispondente Area Omogenea</i>										
	M2.3											
	M2.4											
PROTEZIONE M3	M3.1	<i>Le misure di questa ARS relative alla PROTEZIONE - M3.1 - M3.2 e M3.4 - M3.5, se presenti, sono riportate nella scheda della corrispondente Area Omogenea</i>										
	M3.2											
	M3.3	INT_NES_1 **	MARSCIANO - NESTORE: Fiume Nestore in prossimità della confluenza con il fiume Tevere	Arginature - Sovralzi arginali Risagomatura alveo - adeguamnto invaso per laminazione piena	Realizzazione adeguamento di opere di protezione spondale ripristino officiosità idraulica del fiume Nestore e dei suoi affluenti in prossimità dell'abitato di Marsciano, adeguamento opere di presa e di scarico del lago di Pietrafitta per consentire la laminazione della portate del F. Nestore				1	POG		M3.3.2
PREPARAZIONE M4	M4.1											
	M4.2	<i>Le misure di questa ARS relative alla PREPARAZIONE - M4, se presenti, sono riportate nella scheda della corrispondente Area Omogenea</i>										
	M4.3											
	M4.4											
RITORNO NORMALITA' M5		<i>Le misure di questa ARS relative al RITORNO ALLA NORMALITA' - M5, se presenti, sono riportate nella scheda della corrispondente Area Omogenea</i>										
ALTRO M6		<i>Le misure di questa ARS relative ad ALTRE MISURE - M6, se presenti, sono riportate nella scheda della corrispondente Area Omogenea</i>										