

INT_MAR_3

COMUNE/I PREVALENTE/I: SPOLETO

REGIONE: UMBRIA

AREA OMOGENEA A07_7.2: Bacino del Topino Marroggia

- Mappa R41-R42 D.Lgs 49/2010
- Tavola

FIUME/I	DESCRIZIONE DEL TRATTO E LOCALITA'
TORRENTE MARROGGIA	Bacino dei fiume Tessino, torrenti Marroggia e Marroggiolo in prossimità di Ponte Bari, Morgano, Santa Croce

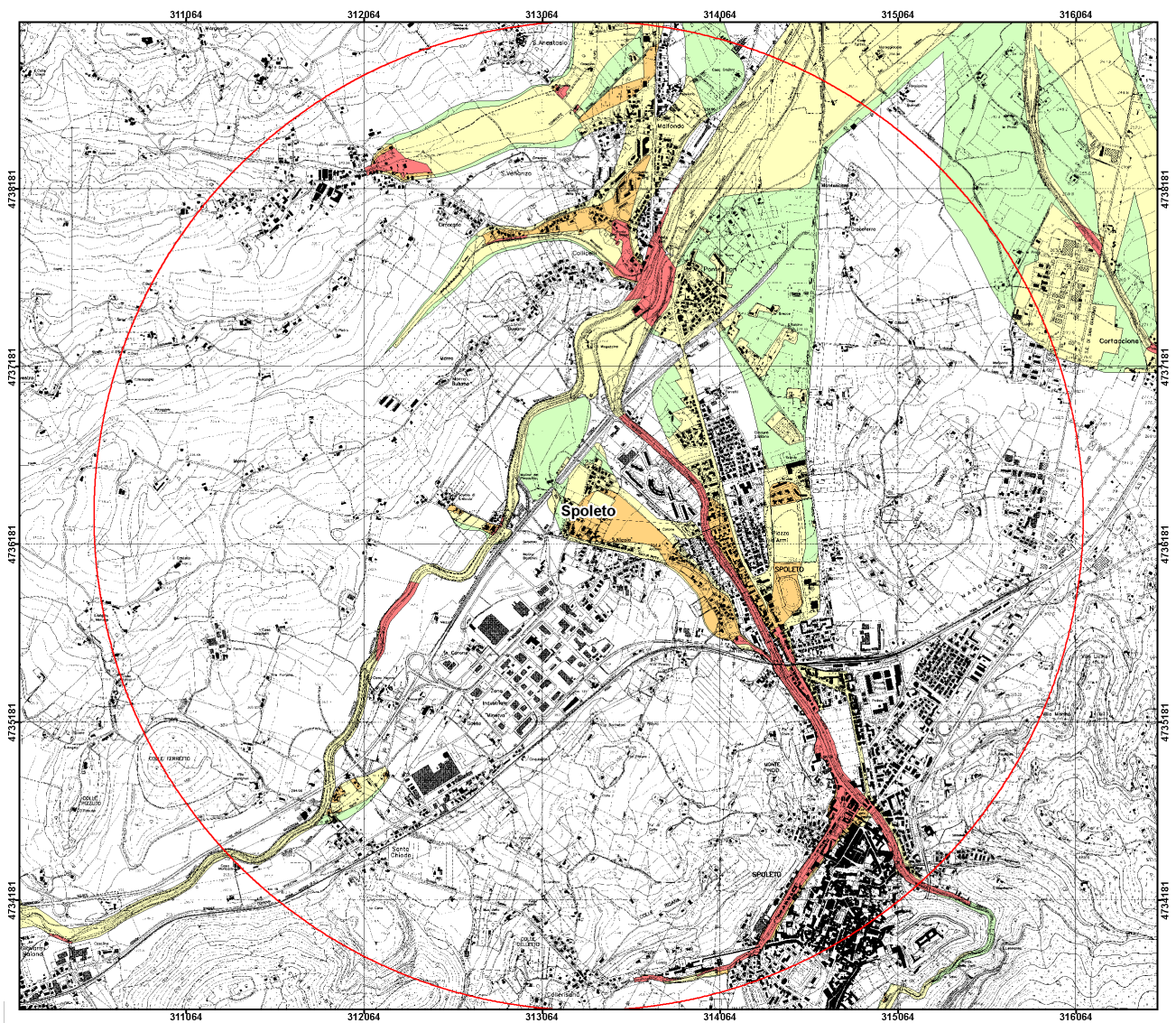

Classe di rischio	R1	R2	R3	R4
Superficie (mq)	1.265.157	2.451.711	493.823	458.045

BENI ESPOSTI NELLE AREE A RISCHIO R3 ED R4

ZONE URBANIZZATE	Tipologia	Superficie	Totale
	1. Tessuto residenziale continuo e denso 2. Tessuto residenziale continuo mediamente denso 3. Tessuto residenziale discontinuo 4. Tessuto residenziale sparso 5. Aree ricreative e sportive 6. Aree verdi urbane e aree archeologiche aperte al pubblico 7. Cantieri e spazi in costruzione	1. Mq 20.411 2. Mq 3. Mq 903.749 4. Mq 5. Mq 4.635 6. Mq 7. Mq	928.795
ATTIVITA' ECONOMICHE	Tipologia	Superficie	Totale
	1. Aree industriali, commerciali, artigianali e servizi pubblici e privati 2. Grandi impianti di concentrazione e smistamento merci 3. Aree per impianti zootecnici 4. Acquacolture 5. Agricolo specializzato 6. Agricolo non specializzato	1. Mq 23.071 2. Mq 3. Mq 4. Mq 5. Mq 6. Mq	23.071
STRUTTURE STRATEGICHE	Tipologia	Valore	
	1. Insediamento dei grandi impianti di servizi pubblici e privati 2. Scuole 3. Ospedali	1. Mq 2. N. 6 3. N	
INFRASTRUTTURE STRATEGICHE	Tipologia	Valore	
	1. Aree aeroportuali ed eliporti 2. Aree portuali 3. Aree di pertinenza stradale e ferroviaria 4. Insediamenti degli impianti tecnologici 5. Reti Elettriche Lineari 6. Reti Elettriche Puntuali 7. Ferrovie Lineari 8. Strade Lineari 9. Dighe e traverse	1. Mq 2. Mq 3. Mq 4. Mq 5. MI 1.195 6. N. 7. MI 82 8. MI 7.322 9. N.	
INSEDIAMENTI PRODUTTIVI E IMPIANTI PERICOLOSI	Tipologia	Valore	
	1. Stabilimenti soggetti a rischio incidente rilevante 2. Impianti soggetti ad Autorizzazione Integrata Ambientale 3. Discariche e depositi di rottami 4. Depuratori 5. Aree estrattive 6. Cimiteri	1. N. 2. N. 3. Mq. 4. Mq 5. Mq 6. Mq	

STIMA DELLA POPOLAZIONE POTENZIALMENTE INTERESSATA NELLE AREE A RISCHIO R3 ED R4:

2.505

BENI STORICI, CULTURALI E AMBIENTALI ESPOSTI NELLE AREE P1, P2, P3

BENI VINCOLATI AI SENSI DEL D.LGS 42/2004	Tipologia	Valore	
	1. Beni puntuali vincolati art.128 2. Beni areali vincolati art.128 3. Vincolo paesaggistico art.136 4. Aree di rispetto dei fiumi art 142 lett.c 5. Aree di rispetto delle montagne oltre i 1.200 metri s.l.m. art.142 lett. d 6. Aree boscate vincolate art. 142 lett. g	1. N. 11 2. Mq 3. Mq 168.261 4. Mq 1.615.932 5. Mq 6. Mq	
AREE PROTETTE AI SENSI DELLA LEGGE 394/91	Tipologia	Superficie	Totale
	1. Parchi e aree protette 2. Aree umide	1. Mq 2. Mq	
AREE PROTETTE AI SENSI D.LGS 152/206 all.9 parte III	Tipologia	Valore	
	1. Corsi d'acqua idonei alla vita dei pesci 2. Aree sensibili 3. Zone vulnerabili ai nitrati 4. Aree idonee alla balneazione 5. Zone di rispetto delle aree di captazione delle acque per uso umano	1. Ml 2. Mq 3. Mq 2.434.180 4. Mq 5. Mq	
SITI RETE NATURA 2000	Tipologia	Superficie	Totale
	1. Sic 2. Zps	1. Mq 2. Mq	

CARATTERISTICA DEL CORPO IDRICO SECONDO D.LGS.152/2006 *

STATO ECOLOGICO		STATO CHIMICO	
1 – elevato		2 – buono	✓
2 – buono		3 – non buono	
3 – sufficiente		U - unknown	
4 – scarso	✓		
5 – cattivo			
6 – unknown			

* La classificazione risulta provvisoria in base alla decisione n. 480 del 20/9/2013 della Commissione europea di spostare al 22/12/2016 il termine per il completamento delle fasi necessarie per l'esercizio di intercalibrazione su alcuni indicatori biologici. I risultati definitivi, pertanto, saranno utilizzati per il terzo ciclo di pianificazione.

ARS: INT_MAR_3		AREA OMOGENEA 7.2 Bacino del Topino Marroggia (REGIONE UMBRIA)										
CAT	COD.	CODICE ARS	LOCALITA'	DESCRIZIONE OPERE	INTERVENTO	ENTE ATTUATORE			PRIORITA'	STATO		C. PROGR.
						UMBRIA	ALTRI	A.B.T		UMBRIA	A.B.T	
PREVENZIONE M2	M2.1	<i>Le misure di questa ARS relative alla PREVENZIONE - M2, se presenti, sono riportate nella scheda della corrispondente Area Omogenea</i>										
	M2.2											
	M2.3											
	M2.4											
PROTEZIONE M3	M3.1	<i>Le misure di questa ARS relative alla PROTEZIONE - M3.1 - M3.2 e M3.4 - M3.5, se presenti, sono riportate nella scheda della corrispondente Area Omogenea</i>										
	M3.2											
	M3.3	INT_MAR_3	SPOLETO - MARROGGIA: Fiume Tessino	Sovralzi arginali - Risagomatura alveo - Corso d'acqua regimato con arginature continue	Realizzazione adeguamento di opere di protezione spondale ripristino officiosità idraulica per la mitigazione del rischio nel centro urbano di Spoleto sul torrente Tessino e affluente in sinistra				2	POG		M3.3.6_1
	M3.3	INT_MAR_3	SPOLETO - PONTE BARI BASSO - MARROGGIA: Torrente Marroggia - fosso Marroggiolo	Arginature - Sovralzi arginali Risagomatura alveo	Realizzazione adeguamento di opere di protezione spondale ripristino officiosità idraulica per la mitigazione del rischio in loc. Ponte Bari Basso in comune di Spoleto sul fosso Marroggiolo in prossimità della confluenza con il Torr. Marroggia				2	POG		M3.3.6_2
M3.3	INT_MAR_3	SPOLETO - fraz. MORGNANO - SANTA CROCE - MARROGGIA: Torrente Alvio	Arginature - Sovralzi arginali Risagomatura alveo	Realizzazione adeguamento di opere di protezione spondale ripristino officiosità idraulica per la mitigazione del rischio in loc. fraz. Morgnano - Santa Croce in comune di Spoleto sul fosso Alvio				2	POG		M3.3.6_3	
PREPARAZIONE M4	M4.1	<i>Le misure di questa ARS relative alla PREPARAZIONE - M4, se presenti, sono riportate nella scheda della corrispondente Area Omogenea</i>										
	M4.2											
	M4.3											
	M4.4											
RITORNO NORMALITA' M5		<i>Le misure di questa ARS relative al RITORNO ALLA NORMALITA' - M5, se presenti, sono riportate nella scheda della corrispondente Area Omogenea</i>										
ALTRO M6		<i>Le misure di questa ARS relative ad ALTRE MISURE - M6, se presenti, sono riportate nella scheda della corrispondente Area Omogenea</i>										