

INT_CHN_1

COMUNE/I PREVALENTE/I: FABRO, MONTELEONE D'ORVIETO

REGIONE: UMBRIA

AREA OMOGENEA AO8_8.2: Bacino del Chiani (dalle sorgenti alla confluenza in Paglia)

▪ Mappa R50 D.Lgs 49/2010

▪ Tavola

FIUME/I	DESCRIZIONE DEL TRATTO E LOCALITA'
FIUME CHIANI	Torrente Chiani, fosso Ripignolo, torrente Argento in prossimità di Fabro Scalo e Santa Maria

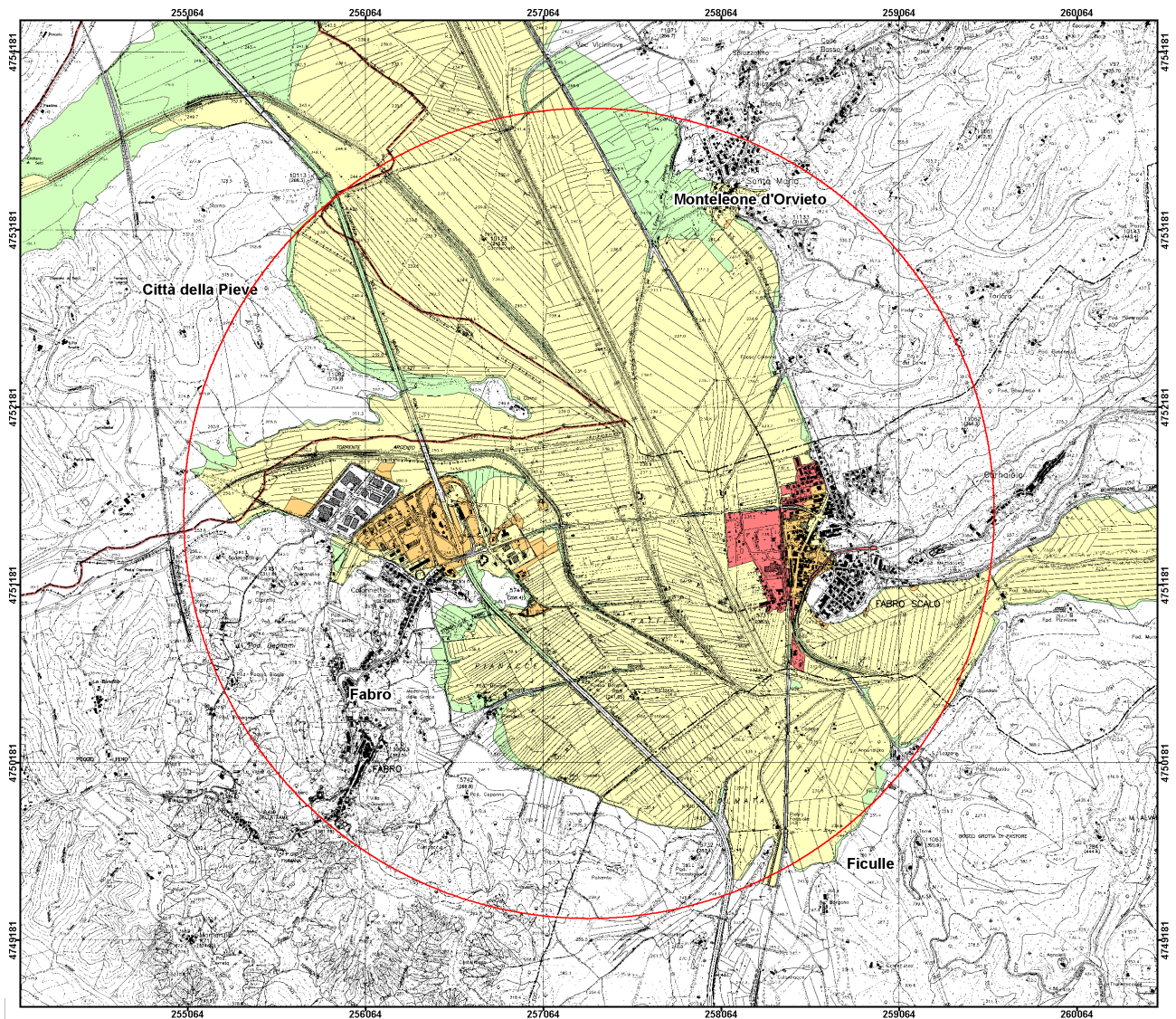

Classe di rischio	R1	R2	R3	R4
Superficie (mq)	857.034	8.449.565	364.022	191.574

BENI ESPOSTI NELLE AREE A RISCHIO R3 ED R4

ZONE URBANIZZATE	Tipologia	Superficie	Totale
	1. Tessuto residenziale continuo e denso 2. Tessuto residenziale continuo mediamente denso 3. Tessuto residenziale discontinuo 4. Tessuto residenziale sparso 5. Aree ricreative e sportive 6. Aree verdi urbane e aree archeologiche aperte al pubblico 7. Cantieri e spazi in costruzione	1. Mq 2. Mq 3. Mq 185.917 4. Mq 89.553 5. Mq 6. Mq 7. Mq	275.470
ATTIVITA' ECONOMICHE	Tipologia	Superficie	Totale
	1. Aree industriali, commerciali, artigianali e servizi pubblici e privati 2. Grandi impianti di concentrazione e smistamento merci 3. Aree per impianti zootecnici 4. Acquacolture 5. Agricolo specializzato 6. Agricolo non specializzato	1. Mq 257.966 2. Mq 9.794 3. Mq 4. Mq 5. Mq 6. Mq	267.760
STRUTTURE STRATEGICHE	Tipologia	Valore	
	1. Insediamento dei grandi impianti di servizi pubblici e privati 2. Scuole 3. Ospedali	1. Mq 2. N. 3. N	
INFRASTRUTTURE STRATEGICHE	Tipologia	Valore	
	1. Aree aeroportuali ed eliporti 2. Aree portuali 3. Aree di pertinenza stradale e ferroviaria 4. Insediamenti degli impianti tecnologici 5. Reti Elettriche Lineari 6. Reti Elettriche Puntuali 7. Ferrovie Lineari 8. Strade Lineari 9. Dighe e traverse	1. Mq 2. Mq 3. Mq 4.854 4. Mq 7.502 5. MI 33 6. N. 7. MI 522 8. MI 1.196 9. N.	
INSEDIAMENTI PRODUTTIVI E IMPIANTI PERICOLOSI	Tipologia	Valore	
	1. Stabilimenti soggetti a rischio incidente rilevante 2. Impianti soggetti ad Autorizzazione Integrata Ambientale 3. Discariche e depositi di rottami 4. Depuratori 5. Aree estrattive 6. Cimiteri	1. N. 2. N. 3. Mq. 4. Mq 5. Mq 6. Mq	

STIMA DELLA POPOLAZIONE POTENZIALMENTE INTERESSATA NELLE AREE A RISCHIO R3 ED R4:

470

BENI STORICI, CULTURALI E AMBIENTALI ESPOSTI NELLE AREE P1, P2, P3

BENI VINCOLATI AI SENSI DEL D.LGS 42/2004	Tipologia	Valore	
	1. Beni puntuali vincolati art.128 2. Beni areali vincolati art.128 3. Vincolo paesaggistico art.136 4. Aree di rispetto dei fiumi art 142 lett.c 5. Aree di rispetto delle montagne oltre i 1.200 metri s.l.m. art.142 lett. d 6. Aree boscate vincolate art. 142 lett. g	1. N. 2. Mq 3. Mq 1.207.151 4. Mq 3.890.535 5. Mq 6. Mq 87.513	
AREE PROTETTE AI SENSI DELLA LEGGE 394/91	Tipologia	Superficie	Totale
	1. Parchi e aree protette 2. Aree umide	1. Mq 2. Mq	
AREE PROTETTE AI SENSI D.LGS 152/206 all.9 parte III	Tipologia	Valore	
	1. Corsi d'acqua idonei alla vita dei pesci 2. Aree sensibili 3. Zone vulnerabili ai nitrati 4. Aree idonee alla balneazione 5. Zone di rispetto delle aree di captazione delle acque per uso umano	1. MI 2. Mq 3. Mq 4. Mq 5. Mq	
SITI RETE NATURA 2000	Tipologia	Superficie	Totale
	1. Sic 2. Zps	1. Mq 2. Mq	

CARATTERISTICA DEL CORPO IDRICO SECONDO D.LGS.152/2006 *

STATO ECOLOGICO		STATO CHIMICO	
1 – elevato		2 – buono	
2 – buono		3 – non buono	
3 – sufficiente	✓	U - unknown	✓
4 – scarso			
5 – cattivo			
6 – unknown			

* La classificazione risulta provvisoria in base alla decisione n. 480 del 20/9/2013 della Commissione europea di spostare al 22/12/2016 il termine per il completamento delle fasi necessarie per l'esercizio di intercalibrazione su alcuni indicatori biologici. I risultati definitivi, pertanto, saranno utilizzati per il terzo ciclo di pianificazione.

ARS: INT_CHN_1		AREA OMOGENEA 8.2 Bacino del Chiani dalle sorgenti alla confluenza in Paglia (REGIONI UMBRIA TOSCANA E LAZIO)												
CAT	COD.	CODICE ARS	LOCALITA'	DESCRIZIONE OPERE	INTERVENTO	ENTE ATTUATORE				PRIORITA'	STATO			C. PROGR.
						UMBRIA	LAZIO	TOSCANA	ALTRI		UMBRIA	LAZIO	TOSCANA	
PREVENZIONE M2	M2.1	<i>Le misure di questa ARS relative alla PREVENZIONE - M2, se presenti, sono riportate nella scheda della corrispondente Area Omogenea</i>												
	M2.2													
	M2.3													
	M2.4													
PROTEZIONE M3	M3.1	<i>Le misure di questa ARS relative alla PROTEZIONE - M3.1 - M3.2 e M3.4 - M3.5, se presenti, sono riportate nella scheda della corrispondente Area Omogenea</i>												
	M3.2													
	M3.3	INT_CHN_1	FABRO, FABRO SCALO, SANTA MARIA - CHIANI: torrente Chiani - fosso Ripignolo	Arginature - Sovralzi arginali - Risagomatura alveo - Corso d'acqua regimato con arginature continue	Realizzazione adeguamento di opere di protezione spondale ripristino officiosità idraulica del torrente Chiani e del fosso di Ripignolo in prossimità dell'abitato di Fabro Scalo					3	POG			M3.3.1
	M3.3	INT_CHN_1	FABRO, FABRO SCALO, SANTA MARIA - CHIANI: torrente Argento	Arginature - Sovralzi arginali - Risagomatura alveo - Corso d'acqua regimato con arginature continue	Realizzazione adeguamento di opere di protezione spondale ripristino officiosità idraulica del torrente Argento in prossimità dell'abitato di Fabro					3	POG			M3.3.2_1
PREPARAZIONE M4	M4.1	<i>Le misure di questa ARS relative alla PREPARAZIONE - M4, se presenti, sono riportate nella scheda della corrispondente Area Omogenea</i>												
	M4.2													
	M4.3													
	M4.4													
RITORNO NORMALITA' M5		<i>Le misure di questa ARS relative al RITORNO ALLA NORMALITA' - M5, se presenti, sono riportate nella scheda della corrispondente Area Omogenea</i>												
ALTRO M6		<i>Le misure di questa ARS relative ad ALTRE MISURE - M6, se presenti, sono riportate nella scheda della corrispondente Area Omogenea</i>												