

# INT\_CNT\_1

COMUNE/I PREVALENTE/I: CITTA' DELLA PIEVE, CHIUSI

REGIONE: UMBRIA, TOSCANA

AREA OMOGENEA AO8\_8.2: Bacino del Chiani (dalle sorgenti alla confluenza in Paglia)

▪ Mappa R49 D.Lgs 49/2010

▪ Tavola



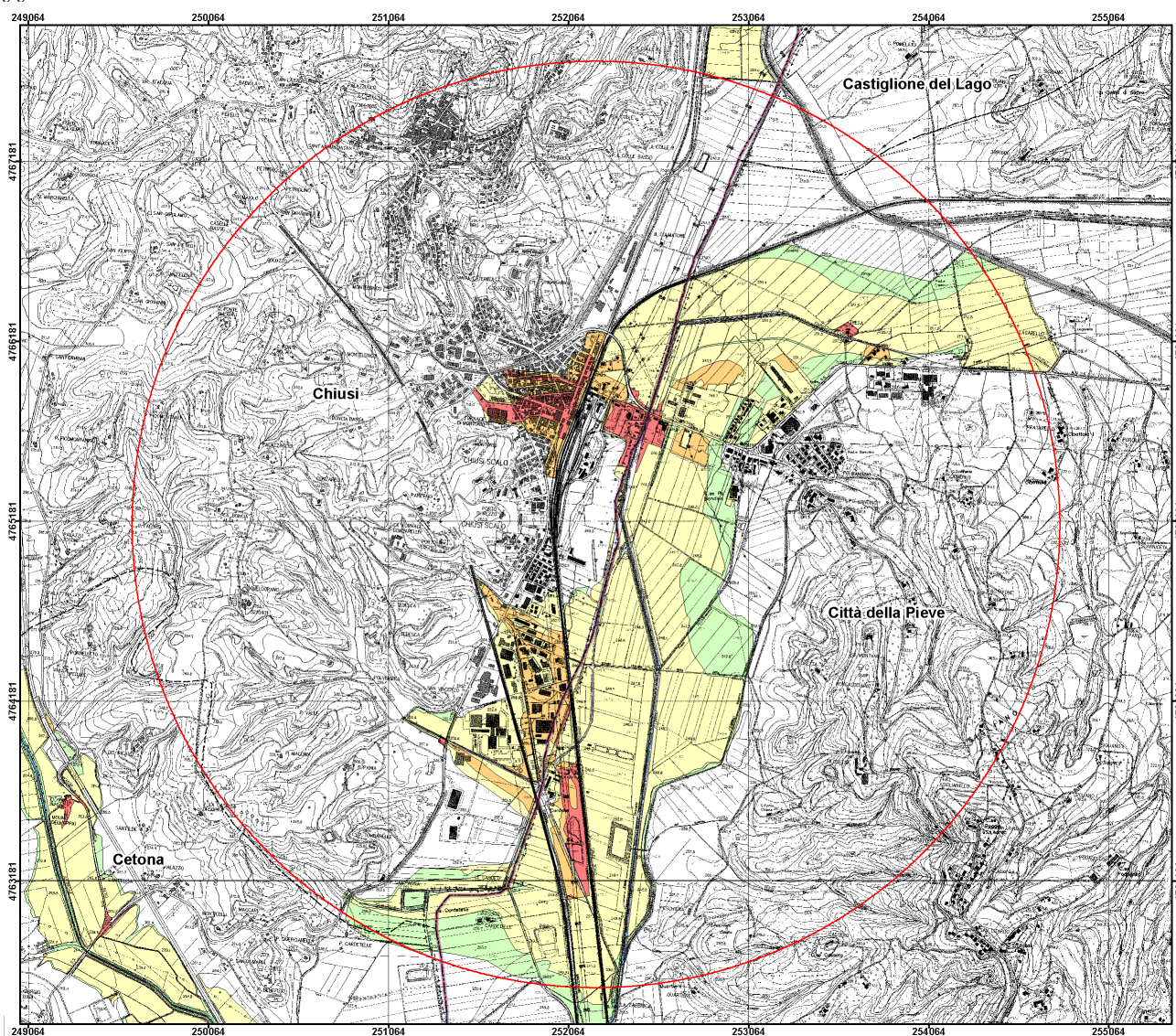

FIUME/I	DESCRIZIONE DEL TRATTO E LOCALITA'
FIUME CHIANETTA	Bacino del fiume Chianetta in prossimità di Chiusi Scalo

SS



Classe di rischio	R1	R2	R3	R4
Superficie (mq)	818.258	3.371.345	460.599	218.878

## BENI ESPOSTI NELLE AREE A RISCHIO R3 ED R4

ZONE URBANIZZATE	Tipologia	Superficie	Totale
	1. Tessuto residenziale continuo e denso 2. Tessuto residenziale continuo mediamente denso 3. Tessuto residenziale discontinuo 4. Tessuto residenziale sparso 5. Aree ricreative e sportive 6. Aree verdi urbane e aree archeologiche aperte al pubblico 7. Cantieri e spazi in costruzione	1. Mq 2. Mq 3. Mq 173.753 4. Mq 17.011 5. Mq 6. Mq 19.577 7. Mq	210.341
ATTIVITA' ECONOMICHE	Tipologia	Superficie	Totale
	1. Aree industriali, commerciali, artigianali e servizi pubblici e privati 2. Grandi impianti di concentrazione e smistamento merci 3. Aree per impianti zootecnici 4. Acquacolture 5. Agricolo specializzato 6. Agricolo non specializzato	1. Mq 320.705 2. Mq 17.332 3. Mq 4. Mq 5. Mq 6. Mq	338.037
STRUTTURE STRATEGICHE	Tipologia	Valore	
	  Inseadimento dei grandi impianti di servizi pubblici e privati  Scuole  Ospedali	1. Mq 2. N. 3. N.	
INFRASTRUTTURE STRATEGICHE	Tipologia	Valore	
	1. Aree aeroportuali ed eliporti 2. Aree portuali 3. Aree di pertinenza stradale e ferroviaria 4. Inseadimenti degli impianti tecnologici 5. Reti Elettriche Lineari 6. Reti Elettriche Puntuali 7. Ferrovie Lineari 8. Strade Lineari 9. Dighe e traverse	1. Mq 2. Mq 3. Mq 89.611 4. Mq 41.480 5. MI 1.600 6. N. 1 7. MI 55 8. MI 2.092 9. N.	
INSEDIAMENTI PRODUTTIVI E IMPIANTI PERICOLOSI	Tipologia	Valore	
	1. Stabilimenti soggetti a rischio incidente rilevante 2. Impianti soggetti ad Autorizzazione Integrata Ambientale 3. Discariche e depositi di rottami 4. Depuratori 5. Aree estrattive 6. Cimiteri	1. N. 2. N. 3. Mq. 4. Mq 5. Mq 6. Mq	

**STIMA DELLA POPOLAZIONE POTENZIALMENTE INTERESSATA NELLE AREE A RISCHIO R3 ED R4:**

1.080

**BENI STORICI, CULTURALI E AMBIENTALI ESPOSTI NELLE AREE P1, P2, P3**

<b>BENI VINCOLATI AI SENSI DEL D.LGS 42/2004</b>	<b>Tipologia</b>	<b>Valore</b>	
	1. Beni puntuali vincolati art.128 2. Beni areali vincolati art.128 3. Vincolo paesaggistico art.136 4. Aree di rispetto dei fiumi art 142 lett. c 5. Aree di rispetto delle montagne oltre i 1.200 metri s.l.m. art.142 lett. d 6. Aree boscate vincolate art. 142 lett. g	1. N. 2. Mq 3. Mq 4. Mq 836.174 5. Mq 6. Mq 6.557	
<b>AREE PROTETTE AI SENSI DELLA LEGGE 394/91</b>	<b>Tipologia</b>	<b>Superficie</b>	<b>Totale</b>
	1. Parchi e aree protette 2. Aree umide	1. Mq 2. Mq	
<b>AREE PROTETTE AI SENSI D.LGS 152/206 all.9 parte III</b>	<b>Tipologia</b>	<b>Valore</b>	
	1. Corsi d'acqua idonei alla vita dei pesci 2. Aree sensibili 3. Zone vulnerabili ai nitrati 4. Aree idonee alla balneazione 5. Zone di rispetto delle aree di captazione delle acque per uso umano	1. Ml 2. Mq 3. Mq 4. Mq 5. Mq	
<b>SITI RETE NATURA 2000</b>	<b>Tipologia</b>	<b>Superficie</b>	<b>Totale</b>
	📁👉 Sic 📁👉 Zps	1. Mq 2. Mq	

**CARATTERISTICA DEL CORPO IDRICO SECONDO D.LGS.152/2006 \***

<b>STATO ECOLOGICO</b>		<b>STATO CHIMICO</b>	
1 – elevato		2 – buono	✓
2 – buono		3 – non buono	
3 – sufficiente	✓	U - unknown	
4 – scarso			
5 – cattivo			
6 – unknown			

\* La classificazione risulta provvisoria in base alla decisione n. 480 del 20/9/2013 della Commissione europea di spostare al 22/12/2016 il termine per il completamento delle fasi necessarie per l'esercizio di intercalibrazione su alcuni indicatori biologici. I risultati definitivi, pertanto, saranno utilizzati per il terzo ciclo di pianificazione.

ARS: INT_CNT_1		AREA OMOGENEA 8.2 Bacino del Chiani dalle sorgenti alla confluenza in Paglia (REGIONI UMBRIA TOSCANA E LAZIO)													
CAT	COD.	CODICE ARS	LOCALITA'	DESCRIZIONE OPERE	INTERVENTO	IMPORTO	ENTE ATTUATORE				PRIORITA'	STATO			C. Progr.
							UMBRIA	LAZIO	TOSCANA	ALTRI		UMBRIA	LAZIO	TOSCANA	
PREVENZIONE M2	M2.1	<i>Le misure di questa ARS relative alla PREVENZIONE - M2, se presenti, sono riportate nella scheda della corrispondente Area Omogenea</i>													
	M2.2														
	M2.3														
	M2.4														
PROTEZIONE M3	M3.1	<i>Le misure di questa ARS relative alla PROTEZIONE - M3.1 - M3.2 e M3.4 - M3.5, se presenti, sono riportate nella scheda della corrispondente Area Omogenea</i>													
	M3.2														
	M3.3	INT_CNT_1	CHIUSI SCALO - CHIANETTA: bacino fiume Chianetta	Arginature - Sovralzi arginali - Risagomatura alveo - Casse di espansione	Realizzazione opere per la mitigazione del rischio a Chiusi Scalo - Città della Pieve mediante realizzazione di casse di espansione adeguamenti arginali e ripristino dell'efficienza idraulica del fiume Chianetta e suoi affluenti	€ 32.000.000					Cons. B. Val di Chiana R. e Val di Paglia	1	OGC		
M3.3	INT_CNT_1	CHIUSI SCALO - CHIANETTA: bacino fiume Chianetta	Arginature - Sovralzi arginali - Risagomatura alveo - Casse di espansione	Realizzazione opere per la mitigazione del rischio a Chiusi Scalo - Città della Pieve mediante realizzazione di casse di espansione adeguamenti arginali e ripristino dell'efficienza idraulica del fiume Chianetta e suoi affluenti	€ 286.749					Cons. B. Val di Chiana R. e Val di Paglia	1			POG	M3.3.4_2
PREPARAZIONE M4	M4.1	<i>Le misure di questa ARS relative alla PREPARAZIONE - M4, se presenti, sono riportate nella scheda della corrispondente Area Omogenea</i>													
	M4.2														
	M4.3														
	M4.4														
RITORNO NORMALITA' M5		<i>Le misure di questa ARS relative al RITORNO ALLA NORMALITA' - M5, se presenti, sono riportate nella scheda della corrispondente Area Omogenea</i>													
ALTR O M6		<i>Le misure di questa ARS relative ad ALTRE MISURE - M6, se presenti, sono riportate nella scheda della corrispondente Area Omogenea</i>													