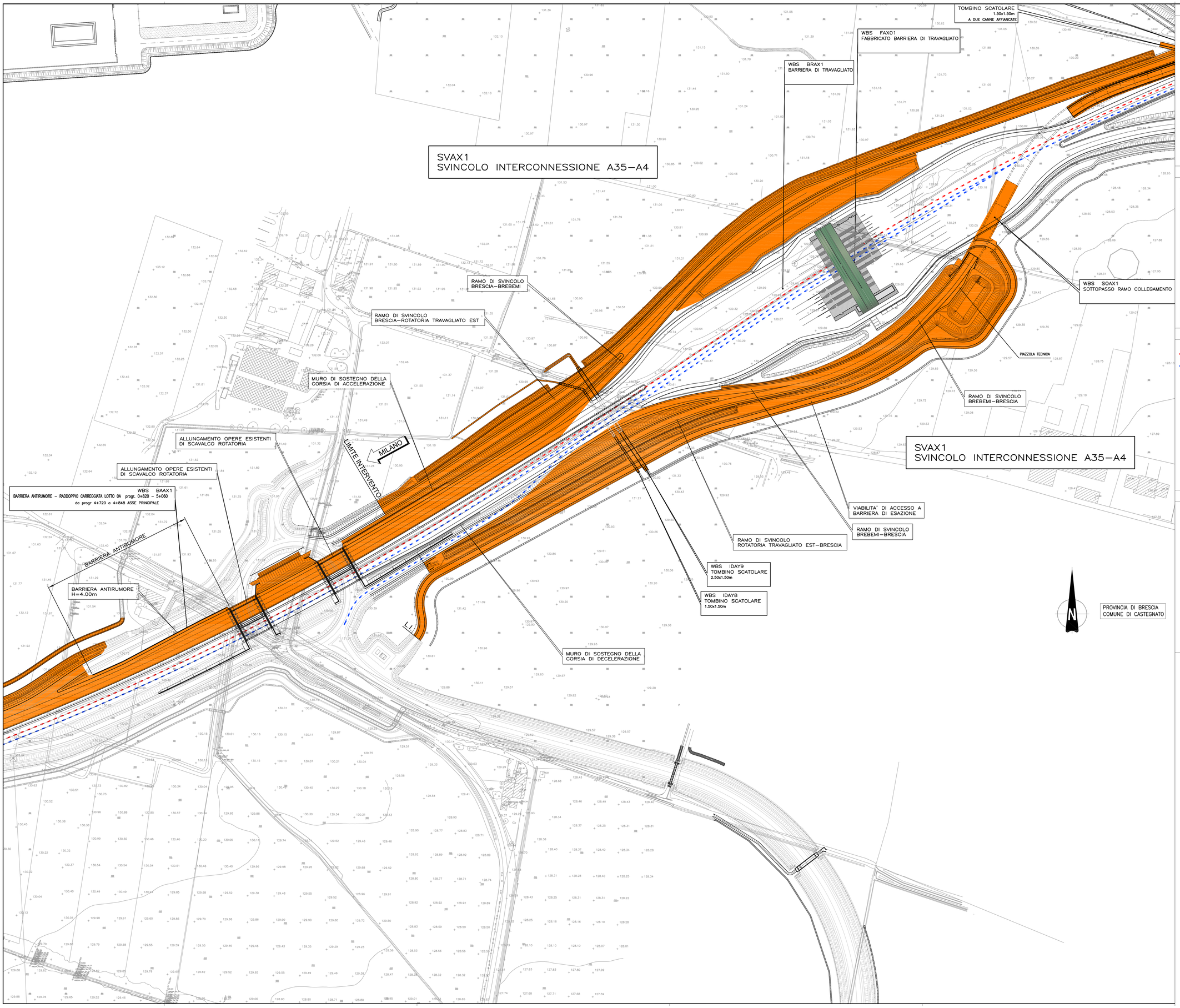

ELABORATI DI RIFERIMENTO

DESCRIZIONE	CODICE

NOTE

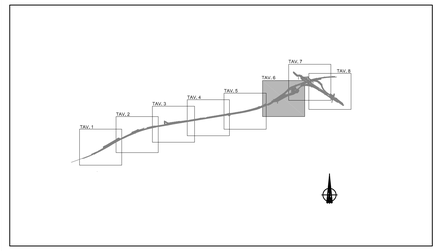

LEGENDA

FLUSSI DI TRAFFICO

FASE 1 – MANTENIMENTO TRAFFICO SU CARREGGIATA ESISTENTE.
PARZIALE REALIZZAZIONE A NORD E A SUD DEL SOTTOPASSO RAMO DI COLLEGAMENTO E RELATIVI MURI AD U,
REALIZZAZIONE RAMO DI SVINCOLO BRESCIA–BREBEMI E BREBEMI–BRESCIA, PIAZZOLA TECNICA, MURO DI SOSTEGNO CORSIA DI ACCELERAZIONE, ALLUNGAMENTO OPERE ESISTENTI DI SCAVALCO, REALIZZAZIONE BARRIERA ANTIRUMORE,
ALLUNGAMENTO TOMBINI SCATOLARI E REALIZZAZIONE DELLE NUOVE INALVEAZIONI

PER LE LAVORAZIONI SULLE PAVIMENTAZIONI SI VEDA L'ELABORATO
60197–00000–A00.DWG–PLANIMETRIA SCHEMATICA DELLE PAVIMENTAZIONI

CARATTERISTICHE DEI MATERIALI

CONCEDENTE
CONCESSIONI AUTOSTRADALI LOMBARDE

CONCESSIONARIA
SOCIETÀ DI PROGETTO BREBEMI SPA

CUP E31B05000390007

COLLEGAMENTO AUTOSTRADALE DI CONNESSIONE TRA LE CITTA' DI BRESCIA E MILANO

PROCEDURA AUTORIZZATIVA D. LGS 163/2006
DELIBERA C.I.P.E. DI APPROVAZIONE DEL PROGETTO DEFINITIVO N° 42/2009

INTERCONNESSIONE A35-A4 PROGETTO DEFINITIVO

INTERCONNESSIONE A35-A4

I1 - INTERCONNESSIONE A35-A4

00000 - GENERALE

INTERCONNESSIONE A35-A4 DA PROG. 5+060 FASI COSTRUTTIVE

PLANIMETRIA FASE 1 - TAVOLA 1/9

PROGETTAZIONE:

CONSORZIO B.B.M.

PER IL CONSORZIO
IL PROGETTISTA RESPONSABILE INTEGRAZIONE PRESTAZIONI SPECIALISTICHE
IMPRESA PIZZAROTTI e C. S.p.A.
Dott. Ing. Pietro Rizzuto
Ordine degli Ingegneri di Parma N. 821

PER IL CONSORZIO
IL DIRETTORE TECNICO
IMPRESA PIZZAROTTI e C. S.p.A.
Dott. Ing. Sabino Dal-Maso
Ordine degli Ingegneri di Potenza N. 637

VERIFICA :

APPROVATO SDP

I.D.	CONTR.	DISP.	FASE	PLA.	LOTTO	CONCESS.	PROG. CONCESS.	TRATTO	STRUTT.	PROGRESS.	PARTE COMM.	ATTIVITÀ	REV.	DATA:	SCALA:
60227	04	FA	D	I	I1	00	000	00	00	007	00	A	01	MARZO 2015	1:1000

ELABORAZIONE PROGETTUALE

IL PROGETTISTA
IMPRESA PIZZAROTTI e C. S.p.A.
Dott. Ing. Fabio Mainardi
Ordine degli Ingegneri di Parma N. 821

REVISIONE

N.	REV.	DESCRIZIONE	DATA	REDATTO	DATA	CONTROLLATO	DATA	APPROVATO
1	00	EMISSIONE	04/03/2015	PIAZZOTTA	04/03/2015	MAZZOLI	04/03/2015	MAZZOLI
2	01	RECEPIMENTO STRUTTURA BREBEMI	20/03/2015	PIAZZOTTA	20/03/2015	MAZZOLI	20/03/2015	MAZZOLI

IL CONCEDENTE
CONCESSIONI AUTOSTRADALI LOMBARDE

IL CONCESSIONARIO
Società di Progetto Brebemi SpA
BREBEMI SPA

IL PRESENTE DOCUMENTO NON POTRA' ESSERE COPIATO, RIPRODOTTO O ALTRIMENTI PUBBLICATO, IN TUTTO O IN PARTE, SENZA IL CONSENSO SCRITTO DELLA SAP BREBEMI S.P.A.. OGNI UTILIZZO NON AUTORIZZATO SARA' PERSEGUITO A NORMA DI LEGGE.
THIS DOCUMENT MAY NOT BE COPIED, REPRODUCED OR PUBLISHED, EITHER IN PART OR IN ITS ENTIRETY, WITHOUT THE WRITTEN PERMISSION OF SAP BREBEMI S.P.A.. UNAUTHORIZED USE WILL BE PROSECUTED BY LAW.